

# Orçamento Programa

# LOA

# 2022

# Simões



LEI MUNICIPAL Nº 704-2021 - LOA - 2022

Estima a Receita e fixa a Despesa para Orçamento-Programa no exercício financeiro de 2022.

O PREFEITO MUNICIPAL DE SIMÕES - PIAUÍ

Faço saber que a Câmara Municipal aprovou e eu sanciono a seguinte Lei:

**Art. 1º** - Fica aprovado o Orçamento Geral do Município para o exercício financeiro de 2022, discriminado pelos anexos integrantes desta Lei, que estima a RECEITA e fixa a DESPESA em **R\$ 109.298.743,98 (cento e nove milhões, duzentos e noventa e oito mil, setecentos e quarenta três reais e noventa e oito centavos)**.

**Art. 2º** - A Receita será realizada mediante a arrecadação de tributos, Suprimentos de fundos e outras fontes de renda, na forma da Lei, de acordo com a seguinte discriminação:

<b>RECEITAS CORRENTES.....</b>	<b>97.063.639,07</b>
RECEITA TRIBUTARIA.....	6.180.526,30
RECEITA DE CONTRIBUIÇÕES.....	446.775,00
RECEITA PATRIMONIAL.....	1.124.602,50
RECEITA AGROPECUARIA.....	0,00
RECEITA INDUSTRIAL.....	0,00
RECEITA DE SERVIÇOS.....	114.125,65
TRANSFERENCIAS CORRENTES.....	100.608.757,62
OUTRAS RECEITAS CORRENTES.....	88.599,00
(-) Dedução de Receitas	11.499.747,00
<b>RECEITA DE CAPITAL.....</b>	<b>12.235.104,91</b>
OPERAÇÕES DE CREDITO.....	57.960,00
ALIENAÇÃO DE BENS.....	829.500,00
AMORTIZAÇÃO DE EMPRESTIMOS.....	0,00
TRANSFERENCIAS DE CAPITAL.....	11.347.644,91
OUTRAS RECEITAS DE CAPITAL.....	0,00
<b>TOTAL DA RECEITA PREVISTA.....</b>	<b>109.298.743,98</b>

Art. 3º - A despesa será realizada na forma dos anexos integrantes desta Lei, obedecendo à classificação institucional, funcional programática e natureza, distribuídas da seguinte maneira:

#### I - CLASSIFICAÇÃO INSTITUCIONAL

01 - LEGISLATIVA.....	4.295.569,00
02 - JUDICIARIA.....	0,00
03 - ESSENCIAL A JUSTIÇA.....	199.962,00
04 - ADMINISTRAÇÃO.....	10.200.023,44
05 - DEFESA NACIONAL.....	0,00
06 - SEGURANÇA PUBLICA.....	0,00
07 - RELAÇÕES EXTERIORES.....	0,00
08 - ASSISTÊNCIA SOCIAL.....	6.390.084,20
09 - PREVIDÊNCIA SOCIAL.....	0,00
10 - SAÚDE.....	23.797.434,07
11 - TRABALHO.....	724.500,00
12 - EDUCAÇÃO.....	31.265.302,77
13 - CULTURA.....	1.873.214,00
14 - DIREITOS DA CIDADANIA.....	120.750,00
15 - URBANISMO.....	10.230.148,00
16 - HABITAÇÃO.....	1.384.845,00
17 - SANEAMENTO.....	6.068.527,50
18 - GESTÃO AMBIENTAL.....	1.218.609,00
19 - CIÊNCIA E TECNOLOGIA.....	90.825,00
20 - AGRICULTURA.....	2.423.568,00
21 - ORGANIZAÇÃO AGRÁRIA.....	0,00
22 - INDÚSTRIA.....	0,00
23 - COMERCIO E SERVIÇOS.....	0,00
24 - COMUNICAÇÕES.....	21.735,00
25 - ENERGIA.....	3.018.750,00
26 - TRANSPORTE.....	2.144.037,00
27 - DESPORTO E LAZER.....	3.649.735,00
28 - ENCARGOS ESPECIAIS.....	0,00
99 - RESERVA DE CONTINGENCIA.....	181.125,00
<b>TOTAL DA DESPESA FIXADA.....</b>	<b>109.298.743,98</b>

Art. 4º - Integram o Orçamento, na forma do § 1º do Art. 2º, da Lei 4.320/64 de 17 de março de 1964, os seguintes anexos:

I - Sumario Geral da Receita por fontes e da Despesa por função de Governo;

II - Demonstrativo da Receita e da Despesa, segundo as categorias econômicas;

III - Discriminação da Receita por fontes e respectiva legislação;

IV - Quadro das dotações por órgãos do governo, segundo as funções.

**Art. 5º** - Fica o Poder Executivo autorizado a:

I - Designar órgãos centrais para movimentar dotações comuns atribuídas as diversas unidades orçamentárias;

II - Abrir Crédito Suplementar até o limite de 50% (cinquenta por cento) da despesa fixada nesta Lei na forma de que dispõem os Artigos 7º e 43º da Lei Federal nº 4.320, de 17 de março de 1964;

III - Instituir fundos de qualquer natureza, mediante autorização legislativa;

IV - Promover as medidas necessárias para ajustar os dispêndios ao efetivo comportamento da receita;

V - Efetuar a transferência de dotação orçamentária entre os elementos de despesas do mesmo projeto ou atividade, com a finalidade de ajustar alterações e reforçar dotações.

**Parágrafo Único** - Não será considerado para fins de cálculo do limite previsto no inciso II deste artigo os créditos suplementares abertos nas dotações de pessoal, encargos sociais e transferência de dotação orçamentária conforme o inciso V.

**Art. 6º** - Os recursos oriundos de convênios não previstos no orçamento da receita, ou o seu excesso poderão ser utilizados como fontes de recursos para abertura de créditos adicionais suplementares de projetos, atividades ou operações especiais, por ato do Executivo que deles dará conhecimento ao Poder Legislativo.

**Art. 7º** - Durante o exercício de 2022 o executivo municipal poderá realizar operações de crédito para financiamento de programas priorizados nesta Lei, desde que autorizado por Lei específica.

**Art. 8º** - O Poder Executivo, no interesse da administração poderá designar órgãos para movimentar dotações atribuídas às unidades orçamentárias.

**Art. 9º** - O projeto de lei orçamentária anual foi elaborado de forma compatível com o plano plurianual, com a lei de diretrizes orçamentária e com as normas desta Lei Complementar. Conterá reserva de contingência, cuja forma de utilização e montante, definido com base na receita corrente líquida, estabelecidos na lei de diretrizes orçamentárias destinada ao:

a) Atendimento de passivos contingentes e outros riscos e eventos fiscais imprevistos.

**Parágrafo Único** - Todas as despesas relativas à dívida pública, mobiliária ou contratual, e as receitas que as atenderão, constarão da Lei Orçamentária Anual.



ESTADO DO PIAUÍ  
PREFEITURA MUNICIPAL DE SIMÕES  
CNPJ/MF/;06.553.853/0001-37



**Art. 10** - Fica o executivo municipal autorizado a firmar convênio com os Governos Federal e Estadual, diretamente ou através de seus órgãos da administração direta, após autorização legislativa para cada caso.

**Art. 11** - Esta lei entrará em vigor na data de sua publicação e revoga as disposições em contrário.

Registre-se, Publique-se e Cumpra-se.

Gabinete do Prefeito Municipal de Simões-PI, 29 de dezembro de 2021.

JOSE WILSON DE CARVALHO:3618995349  
9995349

Assinado de forma digital  
por JOSE WILSON DE  
CARVALHO:3618995349  
Dados: 2021.12.29  
12:31:57 -03'00'

*José Wilson de Carvalho*  
*Prefeito Municipal*

Certifico que a presente Lei foi sancionada, enumerada, publicada e encadernada aos vinte e nove dias do mês de dezembro de dois mil e vinte e um.

Edilberto Abdias de Carvalho  
**SECRETÁRIO MUNICIPAL DE ADMINISTRAÇÃO E PLANEJAMENTO**



# PREFEITURA MUNICIPAL DE SIMÕES

RUA JOÃO RAIMUNDO DE OLIVEIRA, SN - CNPJ:06553853/0001-37

Orçamento Programa - Exercício de 2022

Anexo 01

## DEMONSTRATIVO DA RECEITA E DESPESA SEGUNDO AS CATEGORIAS ECONOMICAS

(Inc.II, §1º, Art.2º)

Page 1

Lei: 704, Data: 29/12/2021

RECEITA	R\$	R\$
RECEITAS CORRENTES		
IMPOSTOS, TAXAS E CONTRIBUIÇÕES DE MELHORIA	6.180.526,30	
CONTRIBUIÇÕES	446.775,00	
RECEITA PATRIMONIAL	1.124.602,50	
RECEITA DE SERVIÇOS	114.125,65	
TRANSFERÊNCIAS CORRENTES	100.608.757,62	
OUTRAS RECEITAS CORRENTES	88.599,00	
(R) DEDUÇÕES DO FUNDEB	-11.499.747,00	
<b>SUB TOTAL</b>		<b>97.063.639,07</b>
<b>TOTAL</b>		<b>97.063.639,07</b>
SUPERAVIT DO ORÇAMENTO CORRENTE		23.057.354,16
RECEITAS DE CAPITAL		
OPERAÇÕES DE CRÉDITO	57.960,00	
ALIENAÇÃO DE BENS	829.500,00	
TRANSFERÊNCIAS DE CAPITAL	11.347.644,91	
<b>SUB TOTAL</b>		<b>12.235.104,91</b>
<b>TOTAL</b>		<b>35.292.459,07</b>

### RESUMO

RECEITAS CORRENTES	108.563.386,07
DEDUÇÕES DA RECEITA CORRENTE	-11.499.747,00
RECEITAS DE CAPITAL	12.235.104,91
<b>TOTAL DE RECEITAS</b>	<b>109.298.743,98</b>
<b>TOTAL</b>	<b>109.298.743,98</b>

DESPESA	R\$	R\$
DESPESAS CORRENTES		
PESSOAL E ENCARGOS SOCIAIS	36.553.243,97	
JUROS E ENCARGOS DA DÍVIDA	2.898,00	
OUTRAS DESPESAS CORRENTES	37.450.142,94	
<b>SUB TOTAL</b>		<b>74.006.284,91</b>
SUPERAVIT DO ORÇAMENTO CORRENTE		23.057.354,16
<b>TOTAL</b>		<b>97.063.639,07</b>
DESPESAS DE CAPITAL		
INVESTIMENTOS	33.251.001,07	
INVERSÕES FINANCEIRAS	387.450,00	
AMORTIZAÇÃO DA DÍVIDA	1.472.883,00	
<b>SUB TOTAL</b>		<b>35.111.334,07</b>
RESERVA DE CONTINGENCIA		181.125,00
<b>TOTAL</b>		<b>35.292.459,07</b>

### RESUMO

DESPESAS CORRENTES	74.006.284,91
DESPESAS DE CAPITAL	35.111.334,07
RESERVA DE CONTINGÊNCIA	181.125,00
<b>TOTAL DE DESPESA</b>	<b>109.298.743,98</b>
<b>TOTAL</b>	<b>109.298.743,98</b>



## PREFEITURA MUNICIPAL DE SIMÕES

RUA JOÃO RAIMUNDO DE OLIVEIRA, SN - CNPJ:06553853/0001-37

Orçamento Programa - Exercício de 2022

### DEMONSTRATIVO DA RECEITA E DESPESA SEGUNDO AS CATEGORIAS ECONOMICAS

(Inc.II, §1º, Art.2º)

Anexo 01

Page 2

Lei: 704, Data: 29/12/2021

---

JOSE WILSON DE CARVALHO  
PREFEITO MUNICIPAL DE SIMOES-PI  
361.899.953-49

---

VALDECIR DE ARAUJO LIMA  
CONTADOR  
216.962.843-68

**PREFEITURA MUNICIPAL DE SIMÕES**

RUA JOÃO RAIMUNDO DE OLIVEIRA, SN - CNPJ:06553853/0001-37

Orçamento Programa - Exercício de 2022

**TABELA EXPLICATIVA - EVOLUÇÃO DA RECEITA**

(Inc.III, Art.22º)

Page 1

Lei: 704, Data: 29/12/2021

Codigo	Discriminação	Receita Arrecadada			Receita Prevista	
		2018	2019	2020	2021	2022
1000.00.0.0	RECEITAS CORRENTES					
	Sub Total	0,00	0,00	0,00	0,00	0,00
2000.00.0.0	RECEITAS DE CAPITAL					
	Sub Total	0,00	0,00	0,00	0,00	0,00
7000.00.0.0	RECEITAS CORRENTES					
	Sub Total	0,00	0,00	0,00	0,00	0,00
8000.00.0.0	RECEITAS DE CAPITAL					
	Sub Total	0,00	0,00	0,00	0,00	0,00
9000.00.0.0	(R) DEDUCOES DA RECEITA					
	Sub Total	0,00	0,00	0,00	0,00	0,00
<b>TOTAL</b>		<b>0,00</b>	<b>0,00</b>	<b>0,00</b>	<b>0,00</b>	<b>0,00</b>

  
JOSE WILSON DE CARVALHO  
PREFEITO MUNICIPAL DE SIMOES-PI  
361.899.953-49

  
VALDECI DE ARAUJO LIMA  
CONTADOR  
216.962.843-68





## PREFEITURA MUNICIPAL DE SIMÕES

RUA JOÃO RAIMUNDO DE OLIVEIRA, SN - CNPJ:06553853/0001-37

Orçamento Programa - Exercício de 2022

### TABELA EXPLICATIVA - EVOLUÇÃO DA DESPESA

(Inc. III, Art. 22)

Page 1

Lei: 704, Data: 29/12/2021

Codigo	Discriminação	DESPESA		
		Realizada 2020	Fixada 2021	Prevista 2022
<b>DESPESAS CORRENTES</b>				
3 1	PESSOAL E ENCARGOS SOCIAIS	128.517.774,28		45.195.343,42
3 2	JUROS E ENCARGOS DA DÍVIDA	420.794,65		2.898,00
3 3	OUTRAS DESPESAS CORRENTES	68.458.312,82		33.661.573,94
	Sub Total	197.396.881,75	0,00	78.859.815,36
<b>DESPESAS DE CAPITAL</b>				
4 4	INVESTIMENTOS	3.195.180,74		32.539.876,07
4 5	INVERSÕES FINANCEIRAS			387.450,00
4 6	AMORTIZAÇÃO DA DÍVIDA	4.272.590,87		1.472.883,00
	Sub Total	7.467.771,61	0,00	34.400.209,07
<b>RESERVA DE CONTINGÊNCIA</b>				
9 9	RESERVA DE CONTINGÊNCIA			181.125,00
	Sub Total	0,00	0,00	181.125,00
	<b>TOTAL</b>	<b>204.864.653,36</b>	<b>0,00</b>	<b>113.441.149,43</b>

JOSE WILSON DE CARVALHO  
PREFEITO MUNICIPAL DE SIMÕES-PI  
361.899.953-49

VALDECI DE ARAUJO LIMA  
CONTADOR  
216.962.843-68

**PREFEITURA MUNICIPAL DE SIMÕES**

RUA JOÃO RAIMUNDO DE OLIVEIRA, SN - CNPJ:06553853/0001-37

Orçamento Programa - Exercício de 2022

Page 1

TABELA EXPLICATIVA - DEMONSTRAÇÃO DA DESPESA POR PROGRAMA Lei: 704, Data: 29/12/2021

Código	Discriminação	Valor
0012	ASSISTENCIA JURIDICA	140.070,00
0018	ASSISTENCIA	296.387,00
0021	ADMINISTRACAO GERAL	3.918.600,00
0101	ACAO LEGISLATIVA EFICAZ	4.295.569,00
0134	TELEFONIA	90.825,00
0224	DESPORTO AMADOR	315.000,00
0247	DIFUSAO CULTURAL	1.063.084,00
0401	GABINETE DO PREFEITO	707.320,50
0402	CONTROLE INTERNO EFICAZ	111.331,50
0403	ACAO ADMINISTRATIVA EFICAZ	7.605.279,00
0404	ADMINISTRACAO FINANCEIRA EFICAZ	236.768,50
0459	RECUPERACAO DE TERRAS	472.500,00
0801	ACAO SOCIAL EM FAMILIA	5.972.947,20
1001	SAUDE PARA TODOS	13.711.792,00
1002	PROGRAMA ATENCAO BASICA	2.469.918,00
1003	PROGRAMA ASSIS.FARMACEUTICA	194.424,57
1004	VIGILANCIA EM SAUDE	541.295,50
1101	BENEFICIOS AO TRABALHADOR	724.500,00
1200	ENSINO DE JOVENS E ADULTOS	158.675,00
1201	ENSINO FUNDAMENTAL	324.533,00
1301	CULTURA POPULAR	810.130,00
1501	INFRA-ESTRUTURA URBANA E RURAL	10.230.148,00
1601	MELHORIA HABITACIONAL RURAL	901.845,00
1602	MELHORIA HABITACIONAL URBANA	483.000,00
1701	SANEAMENTO BASICO DE QUALIDADE	5.822.302,50
1801	PRESERVACAO DO MEIO AMBIENTE	1.218.609,00
1803	PROCESSO ADMINISTRATIVO	273.485,94
2001	HOMEM RURAL EMPREENDEDOR	1.810.998,00
2032	PREVIDENCIA SOCIAL GERAL	1.376.550,00
2401	COMUNICACOES E TELECOMUNICACOES	21.735,00
2601	PROGRAMA ESTRADAS E RODAGENS	2.144.037,00
2701	ESPORTE E LAZER AO ALCANCE DE TODOS	2.770.360,00
2705	EDUCAÇÃO ESPECIAL	215.000,00
4540	PROGRAMA DE ASSISTENCIA COMUNITARIA	120.750,00
5031	ASSIST.A FAMILIA	120.750,00
5210	DESENVOLVIMENTO DA EDUCACAOINFANITL	6.713.810,50
5510	DESENVOLVIMENTO DO ENSINO FUNDAMENTAL	21.513.149,27
5512	PROGRAMA MERENDA ESCOLAR	654.948,00
5518	PROGRAMA MUN DE TRANSPORTE ESCOLAR	1.676.493,00
6013	DESENVOLVIMENTO ENSINO REGULAR	8.694,00
6123	PROGRAMA SAUDE DA FAMILIA	1.307.640,00
6124	PROGRAMA DE AGENTES COMUNITARIOS DE SAUDE	1.257.635,00
6126	PROGRAMA SAUDE BUCAL	809.025,00
6228	ATENCAO BASICA	3.505.704,00
9999	RESERVA DE CONTINGENCIA	181.125,00
	<b>TOTAL</b>	<b>109.298.743,98</b>

JOSE WILSON DE CARVALHO  
PREFEITO MUNICIPAL DE SIMOES-PI  
361.899.953-49

VALDECI DE ARAUJO LIMA  
CONTADOR  
216.962.843-68



# PREFEITURA MUNICIPAL DE SIMÕES

RUA JOÃO RAIMUNDO DE OLIVEIRA, SN - CNPJ:06553853/0001-37

Orçamento Programa - Exercício de 2022

Page 1

## TABELA EXPLICATIVA - RELAÇÃO DE PROJETOS

Lei: 704, Data: 29/12/2021

Código	Discriminação	Valor
0002	CONTRIBUICAO PARA FORMACAO DO PASEP	724.500,00
1001	REFORMA DO PREDIO DA CAMARA	57.960,00
1002	AQUISICAO DE VEICULOS	86.940,00
1003	AQUISICAO DE MOTOCICLETA PARA SUPORTE AO SETOR TRIBUTARIO	35.332,50
1004	CONSTRUCAO,AMPLIACAO E REFORMA DE PREDIO PUBLICO	966.000,00
1005	CONSTRUCAO E REC.DE PAVIMENTACAO POLIEDRICA/ASFALTICA	4.577.330,00
1006	AQUISICAO DE VEICULOS	241.500,00
1007	AQUISICAO E INDENIZACAO DE IMOVEIS	72.450,00
1008	CONSTRUCAO E RECUPERACAO DE PRACAS,PARQUE,JARDINS E URBANIZACAO	724.500,00
1009	MELHORIA HABITACIONAL ZONA RURAL	901.845,00
1010	MELHORIA HABITACIONAL URBANA	483.000,00
1011	SANEAMENTO BASICO	202.860,00
1012	CONSTRUCAO E RECUPERACAO DA REDE DE ESGOTO	483.000,00
1013	CONSTRUCAO E RECUPERACAO DE ATERRO SANITARIO	724.500,00
1014	CONSTRUCOES E RECUPERACAO DE GALERIAS	1.142.295,00
1015	CONST.E RECUPERACAO DE MELHORIAS SANITARIAS/BANHEIROS	669.900,00
1016	AMP. E REC. DO SISTEMA DE ABAST.DE AGUA-POCOS/CISTERNAS	869.400,00
1017	CONTRUCAO/RECUPERACAO DE ESTRADAS E PASSAGEM MOLHADA	1.243.725,00
1018	AQUISICAO DE VEICULOS	86.940,00
1019	CONSTRUCAO E RECUPERACAO DE ACUDES E BARRAGENS	488.071,50
1020	PERFURACAO DE POCOS TUBULARES	289.800,00
1021	CRICAO DE HORTA COMUNITARIA	43.470,00
1022	CONSTRUCAO/RECUPERACAO DE MATADOURO.ACOUGUE E MERCADO PUBLICO	60.375,00
1023	AQUISICAO DE VEICULOS	499.900,00
1024	CONSTRUCAO/AMP.E REFORMA DE UNIDADES ESCOLARES	31.980,00
1025	AQUISICAO DE EQUIPAMENTOS	101.430,00
1027	CONSTRUCAO/AMP.E RECUPERACAO DE UNIDADES ESCOLARES	260.820,00
1028	CONSTRUCAO DO PREDIO DO ALMOXARIFADO CENTRAL DO MUNICIPIO	462.500,00
1029	CONSTRUCAO/ADEQUACAO DE MUSEU/CASA DE CULTURA E PARQUE DE VAQUEJADA	210.000,00
1030	CONSTRUCES DE QUIOSQUES	120.750,00
1031	CONSTRUCAO E RECUPERACAO DE ESTADIO	536.130,00
1032	CONSTRUCAO/RECUPERACAO DE QUADRAS E GINASIO POLIESPORTIVO	670.740,00
1033	AQUISICAO DE EQUIPAMENTOS E CONSTRUCAO DE HOSPITAL E POSTOS DE SAUDE	1.470.000,00
1034	AQUISICAO DE VEICULO	336.000,00
1035	AQUISICAO DE VEICULO	181.125,00
1036	CONSTRUCAO/AMP.E REFORMA DE UBS E POSTOS DE SAUDE	847.665,00
1038	CRICAO DO ESPACO CIDADAO	90.909,00
1039	AQUISICAO DE VEICULO AUTOMOTOR	231.000,00
1040	CONSTRUCAO/AMP. E RECUPERACAO DE PREDIOS PUBLICOS	105.000,00
1041	CONSTRUCAO E RECUPERACAO DE PREDIOS SEC.DE ASSISTENCIA SOCIAL	105.000,00
1042	AQUISICAO DE VECULO ONIBUS	434.700,00
1043	AQUISICAO DE VEICULO	86.940,00
1044	IMPLANTACAO DO SISTEMA WI-FI NAS PRACAS AO ACESSO A INTERNET	89.250,00
1045	IMPLANTACAO DO SISTEMA TELOMOVEL NA ZONA RURAL	90.825,00
1114	CONSTRUCAO OU RECUPERACAO DE CEMITERIO PUBLICO	120.750,00
1115	CONST.AMPL. DA REDE DE ENERGIA ELETRICA RURAL E URBANO	1.207.500,00
1116	CONSTRUCAO DE REDE DE ENERGIA SOLAR	1.811.250,00
1117	CONSTRUCAO DE CALCADAO E PISTA DE CAMINHADA PARA PRAT.DE ESPORTES KM-06 LATERAIS PI/147	1.267.875,00
1122	CONSTRUCAO/RECUPERACAO DE MATADOURO,ACOUGUE E MERCADO	786.135,00
1123	CONSTRUCAO DE ABATEDOURO DE PEQUENOS E GRANDES ANIMAIS	210.000,00
1124	CONSTRUCAO OU RECUPERACAO DE UNIDADES ESCOLARES	688.275,00
1128	CONST/AMPLIACAO E RECUPERACAO DE UNIDADES ESCOLARES	86.940,00
1129	QUADRAS-PROGRAMA DE CONSTRUCAO DE QUADRAS POLIESPORTIVAS	105.000,00
1131	CONSTRUCAO DE ACADEMIA COMUNITARIA	301.875,00
1132	CONSTRUCOES DE TRILHAS PARA PRATICAS ESPORTIVAS	315.000,00
1133	CONSTRUCAO/REC.DE CAMPOS DE FUTEBOL/ESTADIO DO MUNICIPIO	262.500,00
1134	CONSTRUCAO DE CENTRO DE APOIO-CAPS	701.400,00
1139	CONSTRUCAO DO CREAS	471.061,50
1143	CONSTRUCAO DO CREAS	181.125,00
1145	CONSTRUCAO DE CENTRO DE REABILITACAO FISIOTERAPEUTICO	483.000,00
2019	MANUTENCAO DA SECRETARIA DE EDUCACAO	1.499.100,00
2096	COMPLEMENTAÇÃO DA UNIÃO ENSINO INFANTIL (CRECHE) VAAT	646.863,50
2097	COMPLEMENTAÇÃO DA UNIÃO ENSINO INFANTIL (PRÉ-ESCOLA) VAAT	646.863,50
2127	ENFRENT.DE EMERGENCIA DE SAUDE CORONAVIRUS-COVID-19	315.000,00
2157	COMPL. DA UNIÃO ENSINO FUNDAMENTAL PROFISSIONAIS DE EDUCAÇÃO 70% -	4.325.895,00



# PREFEITURA MUNICIPAL DE SIMÕES

RUA JOÃO RAIMUNDO DE OLIVEIRA, SN - CNPJ:06553853/0001-37

Orçamento Programa - Exercício de 2022

Page 2

## TABELA EXPLICATIVA - RELAÇÃO DE PROJETOS

Lei: 704, Data: 29/12/2021

Código	Discriminação	Valor
2158	VAAF COMPL. DA UNIÃO ENSINO INFANTIL (PRÉ-ESCOLAR) PROFISSIONAIS DE EDUCAÇÃO 70% VAAF	1.594.737,50
2160	COMPL. DA UNIÃO ENSINO INFANTIL (CRECHE) PROFISSIONAIS DE EDUCAÇÃO 70% VAAF	1.693.737,50
Total		41.860.241,50

JOSE WILSON DE CARVALHO  
PREFEITO MUNICIPAL DE SIMÕES-PI  
361.899.953-49

VALDECI DE ARAUJO LIMA  
CONTADOR  
216.962.843-68



# PREFEITURA MUNICIPAL DE SIMÕES

RUA JOÃO RAIMUNDO DE OLIVEIRA, SN - CNPJ:06553853/0001-37

Orçamento Programa - Exercício de 2022

Page 1

## TABELA EXPLICATIVA - RELAÇÃO DE ATIVIDADES

Lei: 704, Data: 29/12/2021

Código	Discriminação	Valor
2001	MANUTENCAO ADMINISTRATIVA DA CAMARA	4.220.221,00
2002	MANUTENCAO DA AVEP	17.388,00
2003	MANUTENCAO DO GABINETE DO PREFEITO	707.320,50
2004	MANUTENCAO DA SEC. DE ADMINISTRACAO E PLANEJAMENTO	4.363.854,50
2005	ENCARGOS COM APPM/CNM	60.375,00
2006	APOIO AO POLICIAMENTO DO MUNICIPIO	189.903,00
2007	ENCARGOS COM A CEPISA E AGESPISA	499.800,00
2008	PRECATORIOS/SENTENCA JUDICIAL	738.370,00
2009	MANUTENCAO DO SINAL DE TV	21.735,00
2010	MANUTENCAO DA SECRETARIA DE OBRAS E SERVICOS PUBLICOS	3.185.868,00
2011	MANUTENCAO DA LIMPEZA PUBLICA	1.372.927,50
2012	MANUTENCAO DE POCOS E CHAFARIZES	357.420,00
2013	MANUTENCAO DE ESTRADAS VICINAIS	631.764,00
2014	PRESERVACAO DO MEIO AMBIENTE E REC.DE AREAS DEGRADADAS	277.725,00
2015	MANUTENCAO DA SECRETARIA DE MEIO AMBIENTE	163.012,50
2016	CAPACITACAO E APOIO AO PEQUENO PRODUTOR	27.531,00
2017	MANUTENCAO DO CONTROLE INTERNO	111.331,50
2018	CONSTRUCAO/AMPLIACAO/MANUTENCAO DA BIBLIOTECA MUNICIPAL	291.963,00
2020	ENCARGOS COM EDUCACAO ESPECIAL	223.694,00
2021	MANUTENÇÃO DO ENSINO FUNDAMENTAL PROFISSIONAIS DE EDUCAÇÃO 70%	4.543.842,77
2022	MANUTENCAO DO ENSINO FUNDAMENTAL PROFISSIONAIS DE EDUCAÇÃO 30%	3.056.945,00
2023	TREINAMENTO E CAPACITACAO DE PROFESSORES	43.470,00
2024	TRANSPORTE DE ESTUDANTES E PROFESSORES	126.546,00
2025	MANUTENCAO DO ENSINO DE JOVENS E ADULTOS PROFISSIONAIS DE EDUCAÇÃO 70%	34.051,50
2026	MANUTENÇÃO DO ENSINO DE JOVENS E ADULTOS PROFISSIONAIS DE EDUCAÇÃO 30%	74.123,00
2027	COMPL. DA UNIÃO ENSINO INFANTIL (CRECHE) PROFISSIONAIS DE EDUCAÇÃO 70% VAAT	829.220,50
2028	COMPL. DA UNIÃO ENSINO INFANTIL (PRÉ-ESCOLAR) PROFISSIONAIS DE EDUCAÇÃO 70% VAAT	822.527,50
2029	MANUTENCAO DO FUNDO MUNICIPAL DE EDUCACAO-FME	5.127.000,00
2030	PDDE-PROGRAMA DINHEIRO DIRETO NA ESCOLA	28.980,00
2031	QUOTA SALARIO EDUCACAO-QSE	437.598,00
2032	ALIMENTACAO ESCOLAR-PROG.NAC.DE ALIMEN.ESCOLAR-ENS.FUNDAMENTAL	366.597,00
2033	PNATE-PROGRAMA NACIONAL DE APOIO AO TRANSP.ESCOLAR	494.109,00
2034	MANUTENCAO DE CRECHES E PRE-ESCOLAR	479.860,50
2035	EDUCACAO DE JOVENS E ADULTOS-BRALF	39.123,00
2036	INCENTIVO A ATIVIDADES CULTURAI	479.380,00
2037	INCENTIVO AO ESPORTE	295.615,00
2038	MANUTENCAO DA SECRETARIA DE SAUDE	1.092.873,00
2039	MANUTENCAO DO CENTRO ODONTOLOGICO-CEO	169.050,00
2040	PROGRAMA SAUDE NA ESCOLA	13.041,00
2041	MANUTENCAO DO FUNDO MUNICIPAL DE SAUDE	6.143.726,50
2042	MANUTENCAO DA CASA DE APOIO	168.000,00
2043	EQUIPE MULTIPROFISSIONAL "ENASPAF"	532.875,00
2044	MANUTENCAO DO SAMU	394.680,00
2045	PROGRAMA DE ATENCAO BASICA-PAB	2.136.309,00
2046	PROGRAMA DE SAUDE DA FAMILIA-PSF	1.307.640,00
2047	AGENTES COMUNITARIOS DE SAUDE-PACS	1.257.635,00
2048	PROGRAMA DE SAUDE BUCAL-PSB	809.025,00
2049	PROGRAMA FARMACIA BASICA-PAFB	194.424,57
2050	ENCARGOS COM VIGILANCIA SANITARIA	327.810,00
2051	PROGRAMA VIGILANCIA EPIDEMIOLOGICA-ECD	213.485,50
2052	MANUTENCAO DA UND.MISTA DE SAUDE JOSIAS CARVALHO-REC.ESTADUAL	600.631,50
2053	MANUTENCAO DO HOSPITAL MUN.ZUCA BASTISTA-REC.ESTADUAL	1.673.280,00
2054	CAPACITACAO DE RECURSOS HUMANOS	28.980,00
2055	MANUTENCAO DA SECRETARIA MUN. DE ASSIST.SOCIAL E CIDADANIA	703.395,00
2056	MODELO DE FINANCIAMENTO DA APS PREVINE BRASIL "PMAQ"	330.750,00



# PREFEITURA MUNICIPAL DE SIMÕES

RUA JOÃO RAIMUNDO DE OLIVEIRA, SN - CNPJ:06553853/0001-37

Orçamento Programa - Exercício de 2022

Page 2

## TABELA EXPLICATIVA - RELAÇÃO DE ATIVIDADES

Lei: 704, Data: 29/12/2021

Código	Discriminação	Valor
2057	APOIO A PESSOAS PORTADORAS DE DEFICIENCIA	60.301,50
2058	PROGRAMA AMIGO DA CRIANCA	94.500,00
2059	MANUTENCAO DO CONSELHO TUTELAR	62.307,00
2060	SERVICOS DE PROTECAO BASICA E VARIAVEL	42.262,50
2061	PROGRAMA DE APOIO A CRIANCA E ADOLESCENTE	75.348,00
2062	PROGRAMA PRIMEIRA INFANCIA NO SUAS-CRIANCA FELIZ	135.240,00
2063	PISO BASICO FIXO-PBF (CRAS)	165.910,50
2064	MANUTENCAO DO FUNDO DE ASSISTENCIA SOCIAL-FMAS	1.425.189,50
2065	INDICE DE GESTAO DESCENTRALIZADO-IGDBF	106.743,00
2066	ENCARGOS COM CONFERENCIAS	11.592,00
2067	INDICE DE GESTAO DESCENTRALIZACAO-IGDSUAS	98.290,50
2068	BENEFICIOS EVENTUAIS	68.502,00
2069	MANUTENCAO DO FUND.MUN.DE DEFESA DOS DIREITOS DA CRIAN.E DO ADOLESCENTE	39.123,00
2070	MANUTENCAO DA JUNTA DE SERVICOS MILITAR	39.123,00
2071	ENCARGOS COM ASSESSORIA JURIDICA	343.929,00
2072	MANUTENCAO DA SECRETARIA MUNICIPAL DE FINANÇAS	236.768,50
2073	APOIO AOS PROJETOS DE IRRIGACAO	64.092,00
2074	CAPACITACAO E APOIO AO PEQUENO PRODUTOR	178.027,50
2075	MANUTENCAO DE OUTROS RECURSOS VINC. A SAUDE-FNS	111.090,00
2076	ENCARGOS COM SEGURO SAFRA	36.225,00
2077	MANUTENCAO DA SECRETARIA MUN.DE DESENVOLVIMENTO RURAL	345.397,50
2078	MANUTENCAO DA SECRETARIA MUNICIPAL DE TRANSPORTES	268.548,00
2079	MANUTENCAO DA PROCURADORIA GERAL DO MUNICIPIO	199.962,00
2080	MANUTENCAO DA ASSESSORIA DE PROJETOS ESPECIAIS	225.750,00
2081	MANUTENCAO DO COFINANCIAMENTO/ESTADO	164.328,00
2082	MANUTENCAO DO SERV.DE CONV.E FORT.VINCULOS-SCFV	325.059,00
2083	CONSELHO TER.DE DESENV.SUSTENTAVEL-VALE DO ITAIM	140.070,00
2084	MANUTENCAO DO PEJA-ENSINO DE JOVENS E ADULTOS	158.675,00
2085	SECRETARIA MUNICIPAL DE CULTURA	480.964,00
2086	INCENTIVO E PATROCINIO AS ATIV.CULTURAIS E RELIGIOSAS	74.970,00
2087	FORMACAO CONTINUADA P/TRABALHADORES DA REDE DO SUAS	95.138,40
2088	PLANEJAMENTO PARA REALIZACAO DE CONCURSO PUBLICO	52.500,00
2089	ARACAO OU CORTE DE TERRAS	472.500,00
2090	NUCLEO DE APOIO E VALORIZACAO DA VIDA	250.887,00
2113	MANUTENCAO DO SETOR DE CONTABILIDADE	273.485,94
2114	ENCARGOS COM A CASTRACAO DE ANMAIS/CONSTRUCAO DO CANIL	246.225,00
2124	RECOLHIMENTO DO INSS	1.376.550,00
2125	MANUTENCAO DAS DESPESAS COM RECURSOS DA CESSAO ONEROSA	682.500,00
2126	ENFRENT.DE EMERGENCIA DE SAUDE CORONAVIRUS-COVID-19	1.990.590,00
2128	MANUT.DE TRANSPORTE DE ESTUDANTES E PROFESSORES	1.050.525,00
2129	ACOES SOC.EST.DA REDE SITUACAO DE EMERGENCIA-(C0VID-19)	340.623,30
2130	ALIMENTACAO ESCOLAR-PROG.NACIONAL DE ALIM.ESCOLAR-CRECHE	72.450,00
2131	ALIMENTACAO ESCOLAR-PROG.NAC.DE ALIM.ESC.-PRE-ESCOLAR	86.940,00
2132	ALIMENTACAO ESCOLAR-PROG.NAC.DE ALIM.ESC.QUILOMBOLA	97.083,00
2133	MANUTENCAO DO PEATE/ESTADO	131.859,00
2134	ALIMENTACAO ESCOLAR-PROG.NAC.DE ALIM.ESC.AEE	15.397,20
2135	ALIMENTACAO ESCOLAR-PROG.NAC.DE ALIM.ESC.-PEJA	16.480,80
2155	ENCARGOS COM A DISTRIBUICAO DE CESTAS BASICAS	286.650,00
2159	MANUTENCAO DO CONSELHO TUTELAR	277.042,50
2168	TRANSF.DO ESTADO-COF.FMAS	137.214,00
2174	DISTRIBUICAO DE SEMENTES E MUDAS	59.745,00
2187	ENCARGOS COM FESTIVIDADES CULTURAIS E EMANCIPACAO POLITICA	507.150,00
2190	REDE DE SERVICOS DA PROTECAO SOCIAL BASICA	120.750,00
2999	RESERVA DE CONTINGENCIA	181.125,00



# PREFEITURA MUNICIPAL DE SIMÕES

RUA JOÃO RAIMUNDO DE OLIVEIRA, SN - CNPJ:06553853/0001-37

Orçamento Programa - Exercício de 2022

Page 3

## TABELA EXPLICATIVA - RELAÇÃO DE ATIVIDADES

Lei: 704, Data: 29/12/2021

Código	Discriminação	Valor
	Total	67.438.502,48

JOSE WILSON DE CARVALHO  
PREFEITO MUNICIPAL DE SIMOES-PI  
361.899.953-49

VALDECI DE ARAUJO LIMA  
CONTADOR  
216.962.843-68



**PREFEITURA MUNICIPAL DE SIMÕES**

RUA JOÃO RAIMUNDO DE OLIVEIRA, SN - CNPJ:06553853/0001-37

Orçamento Programa - Exercício de 2022

Page 1

**TABELA EXPLICATIVA - RELAÇÃO DE OPERAÇÕES ESPECIAIS**

Lei: 704, Data: 29/12/2021

Código	Discriminação	Valor
	Total	0,00

*Jose Wilson de Carvalho*

JOSE WILSON DE CARVALHO  
PREFEITO MUNICIPAL DE SIMOES-PI  
361.899.953-49

*Valdeci de Araujo Lima*

VALDECI DE ARAUJO LIMA  
CONTADOR  
216.962.843-68





# PREFEITURA MUNICIPAL DE SIMÕES

RUA JOÃO RAIMUNDO DE OLIVEIRA, SN - CNPJ:06553853/0001-37  
Orçamento Programa - Exercício de 2022

## DEMONSTRATIVO DA RECEITA E DESPESA SEGUNDO AS CATEGORIAS ECONOMICAS (Inc.II, §1º, Art.2º)

Anexo 01

Page 1

Lei: , Data:

RECEITA	R\$	R\$
RECEITAS CORRENTES		
IMPOSTOS, TAXAS E CONTRIBUIÇÕES DE MELHORIA	6.180.526,30	
CONTRIBUIÇÕES	446.775,00	
RECEITA PATRIMONIAL	1.124.602,50	
RECEITA DE SERVIÇOS	114.125,65	
TRANSFERÊNCIAS CORRENTES	99.038.757,62	
OUTRAS RECEITAS CORRENTES	88.599,00	
(R) DEDUÇÕES DO FUNDEB	-11.499.747,00	
<b>SUB TOTAL</b>		<b>95.493.639,07</b>
<b>TOTAL</b>		<b>95.493.639,07</b>
SUPERAVIT DO ORCAMENTO CORRENTE		21.487.354,16
RECEITAS DE CAPITAL		
OPERAÇÕES DE CRÉDITO	57.960,00	
ALIENAÇÃO DE BENS	829.500,00	
TRANSFERÊNCIAS DE CAPITAL	11.347.644,91	
<b>SUB TOTAL</b>		<b>12.235.104,91</b>
<b>TOTAL</b>		<b>33.722.459,07</b>
<b>RESUMO</b>		
RECEITAS CORRENTES	106.993.386,07	
DEDUÇÕES DA RECEITA CORRENTE	-11.499.747,00	
RECEITAS DE CAPITAL	12.235.104,91	
<b>TOTAL DE RECEITAS</b>		<b>107.728.743,98</b>
DEFICIT (REPASSE A RECEBER)	1.570.000,00	
<b>TOTAL</b>		<b>109.298.743,98</b>

DESPESA	R\$	R\$
DESPESAS CORRENTES		
PESSOAL E ENCARGOS SOCIAIS	36.553.243,97	
JUROS E ENCARGOS DA DÍVIDA	2.898,00	
OUTRAS DESPESAS CORRENTES	37.450.142,94	
<b>SUB TOTAL</b>		<b>74.006.284,91</b>
SUPERAVIT DO ORCAMENTO CORRENTE		21.487.354,16
<b>TOTAL</b>		<b>95.493.639,07</b>
DESPESAS DE CAPITAL		
INVESTIMENTOS	33.251.001,07	
INVERSÕES FINANCEIRAS	387.450,00	
AMORTIZAÇÃO DA DÍVIDA	1.472.883,00	
<b>SUB TOTAL</b>		<b>35.111.334,07</b>
RESERVA DE CONTINGENCIA		181.125,00
<b>TOTAL</b>		<b>35.292.459,07</b>
<b>RESUMO</b>		
DESPESAS CORRENTES	74.006.284,91	
DESPESAS DE CAPITAL	35.111.334,07	
RESERVA DE CONTINGÊNCIA	181.125,00	
<b>TOTAL DE DESPESA</b>		<b>109.298.743,98</b>
<b>TOTAL</b>		<b>109.298.743,98</b>



## PREFEITURA MUNICIPAL DE SIMÕES

RUA JOÃO RAIMUNDO DE OLIVEIRA, SN - CNPJ:06553853/0001-37

Orçamento Programa - Exercício de 2022

### DEMONSTRATIVO DA RECEITA E DESPESA SEGUNDO AS CATEGORIAS ECONOMICAS

(Inc.II, §1º, Art.2º)

Anexo 01

Page 2

Lei: , Data:

---

JOSE WILSON DE CARVALHO  
PREFEITO MUNICIPAL DE SIMOES-PI  
361.899.953-49

---

VALDECI DE ARAUJO LIMA  
CONTADOR  
216.962.843-68

**PREFEITURA MUNICIPAL DE SIMÕES**

RUA JOÃO RAIMUNDO DE OLIVEIRA, SN - CNPJ:06553853/0001-37

Anexo 02

Page 1

Orçamento Programa - Exercício de 2022

**RECEITAS SEGUNDO AS CATEGORIAS ECONOMICAS**

Lei: , Data:

Código	Especificação	F.R.	Desdobramento	SubCategoria Fonte	Categoria Econômica
1000.00.0.0	RECEITAS CORRENTES	0.000.000			106.993.386,07
1100.00.0.0	IMPOSTOS, TAXAS E CONTRIBUIÇÕES DE MELHORIA	0.000.000		6.180.526,30	
1110.00.0.0	IMPOSTOS	0.000.000		5.778.428,80	
1112.00.0.0	IMPOSTOS SOBRE O PATRIMÔNIO	0.000.000	271.080,00		
1112.50.0.0	IMPOSTO SOBRE A PROPRIEDADE PREDIAL E TERRITORIAL URBANA	0.000.000	173.880,00		
1112.50.0.1	IMPOSTO SOBRE A PROPRIEDADE PREDIAL E TERRITORIAL URBANA - P	1.500.00	173.880,00		
1112.53.0.0	IMPOSTOS SOBRE TRANSMISSÃO "INTER VIVOS" DE BENS IMÓVEIS E D	0.000.000	97.200,00		
1112.53.0.1	IMPOSTOS SOBRE TRANSMISSÃO "INTER VIVOS" DE BENS IMÓVEIS E D	1.500.00	97.200,00		
1113.00.0.0	IMPOSTOS SOBRE A RENDA E PROVENTOS DE QUALQUER NATUREZA	0.000.000	1.425.998,80		
1113.01.0.0	IMPOSTO SOBRE A RENDA DE PESSOA FÍSICA - IRPF	0.000.000	144.473,80		
1113.01.0.1	IMPOSTO SOBRE A RENDA DE PESSOA FÍSICA - IRPF - PRINCIPAL	1.500.00	144.473,80		
1113.03.0.0	IMPOSTO SOBRE A RENDA - RETIDO NA FONTE	0.000.000	1.281.525,00		
1113.03.1.0	IMPOSTO SOBRE A RENDA - RETIDO NA FONTE - TRABALHO	0.000.000	1.076.250,00		
1113.03.1.1	IMPOSTO SOBRE A RENDA - RETIDO NA FONTE - TRABALHO - PRINCIP	1.500.00	1.076.250,00		
1113.03.4.0	IMPOSTO SOBRE A RENDA - RETIDO NA FONTE - OUTROS RENDIMENTOS	0.000.000	205.275,00		
1113.03.4.1	IMPOSTO SOBRE A RENDA - RETIDO NA FONTE - OUTROS RENDIMENTOS	1.500.00	205.275,00		
1114.00.0.0	IMPOSTOS SOBRE A PRODUÇÃO E CIRCULAÇÃO DE MERCADORIAS E SERV	0.000.000	4.081.350,00		
1114.51.0.0	IMPOSTOS SOBRE SERVIÇOS	0.000.000	4.081.350,00		
1114.51.1.0	IMPOSTO SOBRE SERVIÇOS DE QUALQUER NATUREZA - ISSQN	0.000.000	4.081.350,00		
1114.51.1.1	IMPOSTO SOBRE SERVIÇOS DE QUALQUER NATUREZA - ISSQN - PRINCIP	1.500.00	4.081.350,00		
1120.00.0.0	TAXAS	0.000.000		402.097,50	
1121.00.0.0	TAXAS PELO EXERCÍCIO DO PODER DE POLÍCIA	0.000.000	311.535,00		
1121.01.0.0	TAXAS DE INSPEÇÃO, CONTROLE E FISCALIZAÇÃO	0.000.000	251.160,00		
1121.01.0.1	TAXAS DE INSPEÇÃO, CONTROLE E FISCALIZAÇÃO - PRINCIPAL	1.500.00	28.980,00		
1121.01.0.2	TAXAS DE INSPEÇÃO, CONTROLE E FISCALIZAÇÃO - MULTAS E JUROS	1.500.00	72.450,00		
1121.01.0.3	TAXAS DE INSPEÇÃO, CONTROLE E FISCALIZAÇÃO - DÍVIDA ATIVA	1.500.00	28.980,00		
1121.01.0.6	TAXAS DE INSPEÇÃO, CONTROLE E FISCALIZAÇÃO - JUROS DE MORA	1.500.00	120.750,00		
1121.07.0.0	TAXA DE UTILIZAÇÃO DO MERCANTE - TUM	0.000.000	60.375,00		
1121.07.0.1	TAXA DE UTILIZAÇÃO DO MERCANTE - TUM - PRINCIPAL	1.500.00	60.375,00		
1122.00.0.0	TAXAS PELA PRESTAÇÃO DE SERVIÇOS	0.000.000	90.562,50		
1122.01.0.0	TAXAS PELA PRESTAÇÃO DE SERVIÇOS EM GERAL	0.000.000	90.562,50		
1122.01.0.1	TAXAS PELA PRESTAÇÃO DE SERVIÇOS EM GERAL - PRINCIPAL	1.500.00	90.562,50		
1200.00.0.0	CONTRIBUIÇÕES	0.000.000		446.775,00	
1220.00.0.0	CONTRIBUIÇÕES ECONÔMICAS	0.000.000		36.225,00	
1221.00.0.0	CONTRIBUIÇÕES ECONÔMICAS	0.000.000	36.225,00		
1221.06.0.0	CONTRIBUIÇÃO SOBRE AS RECEITAS DE CONCESSIONÁRIAS E PERMISSI	0.000.000	36.225,00		
1221.06.0.1	CONTRIBUIÇÃO SOBRE AS RECEITAS DE CONCESSIONÁRIAS E PERMISSI	1.500.00	36.225,00		
1240.00.0.0	CONTRIBUIÇÃO PARA O CUSTEIO DO SERVIÇO DE ILUMINAÇÃO PÚBLICA	0.000.000		410.550,00	
1241.00.0.0	CONTRIBUIÇÃO PARA O CUSTEIO DO SERVIÇO DE ILUMINAÇÃO PÚBLICA	0.000.000	410.550,00		
1241.50.0.0	CONTRIBUIÇÃO PARA O CUSTEIO DO SERVIÇO DE ILUMINAÇÃO PÚBLICA	0.000.000	410.550,00		
1241.50.0.1	CONTRIBUIÇÃO PARA O CUSTEIO DO SERVIÇO DE ILUMINAÇÃO PÚBLICA	1.500.00	120.750,00		
1241.50.0.1	CONTRIBUIÇÃO PARA O CUSTEIO DO SERVIÇO DE ILUMINAÇÃO PÚBLICA	1.751.00	289.800,00		
1300.00.0.0	RECEITA PATRIMONIAL	0.000.000		1.124.602,50	
1310.00.0.0	EXPLORAÇÃO DO PATRIMÔNIO IMOBILIÁRIO DO ESTADO	0.000.000		60.375,00	
1311.00.0.0	EXPLORAÇÃO DO PATRIMÔNIO IMOBILIÁRIO DO ESTADO	0.000.000	60.375,00		
1311.01.0.0	ALUGUEIS, ARRENDAMENTOS, FOROS, LAUDÊMIOS, TARIFAS DE OCUPAÇ	0.000.000	60.375,00		
1311.01.2.0	FOROS, LAUDÊMIOS E TARIFAS DE OCUPAÇÃO	0.000.000	60.375,00		
1311.01.2.1	FOROS, LAUDÊMIOS E TARIFAS DE OCUPAÇÃO - PRINCIPAL	1.500.00	60.375,00		
1320.00.0.0	VALORES MOBILIÁRIOS	0.000.000		208.477,50	
1321.00.0.0	JUROS E CORREÇÕES MONETÁRIAS	0.000.000	208.477,50		
1321.01.0.0	REMUNERAÇÃO DE DEPÓSITOS BANCÁRIOS	0.000.000			

**PREFEITURA MUNICIPAL DE SIMÕES**

RUA JOÃO RAIMUNDO DE OLIVEIRA, SN - CNPJ:06553853/0001-37

Anexo 02

Page 2

Orçamento Programa - Exercício de 2022

**RECEITAS SEGUNDO AS CATEGORIAS ECONOMICAS**

Lei: , Data:

Código	Especificação	F.R.	Desdobramento	SubCategoria Fonte	Categoria Econômica
		0.000.000	207.028,50		
1321.01.0.1	REMUNERAÇÃO DE DEPÓSITOS BANCÁRIOS - PRINCIPAL	1.500.00	37.674,00		
1321.01.0.1	REMUNERAÇÃO DE DEPÓSITOS BANCÁRIOS - PRINCIPAL	1.540.00	36.225,00		
1321.01.0.1	REMUNERAÇÃO DE DEPÓSITOS BANCÁRIOS - PRINCIPAL	1.550.00	2.898,00		
1321.01.0.1	REMUNERAÇÃO DE DEPÓSITOS BANCÁRIOS - PRINCIPAL	1.552.00	4.347,00		
1321.01.0.1	REMUNERAÇÃO DE DEPÓSITOS BANCÁRIOS - PRINCIPAL	1.553.00	1.449,00		
1321.01.0.1	REMUNERAÇÃO DE DEPÓSITOS BANCÁRIOS - PRINCIPAL	1.569.00	4.347,00		
1321.01.0.1	REMUNERAÇÃO DE DEPÓSITOS BANCÁRIOS - PRINCIPAL	1.570.00	1.449,00		
1321.01.0.1	REMUNERAÇÃO DE DEPÓSITOS BANCÁRIOS - PRINCIPAL	1.599.00	7.245,00		
1321.01.0.1	REMUNERAÇÃO DE DEPÓSITOS BANCÁRIOS - PRINCIPAL	1.600.00	45.465,00		
1321.01.0.1	REMUNERAÇÃO DE DEPÓSITOS BANCÁRIOS - PRINCIPAL	1.601.00	2.415,00		
1321.01.0.1	REMUNERAÇÃO DE DEPÓSITOS BANCÁRIOS - PRINCIPAL	1.621.00	4.105,50		
1321.01.0.1	REMUNERAÇÃO DE DEPÓSITOS BANCÁRIOS - PRINCIPAL	1.660.00	7.245,00		
1321.01.0.1	REMUNERAÇÃO DE DEPÓSITOS BANCÁRIOS - PRINCIPAL	1.700.00	7.245,00		
1321.01.0.1	REMUNERAÇÃO DE DEPÓSITOS BANCÁRIOS - PRINCIPAL	1.701.00	43.470,00		
1321.01.0.1	REMUNERAÇÃO DE DEPÓSITOS BANCÁRIOS - PRINCIPAL	1.750.00	1.449,00		
1321.05.0.0	JUROS DE TÍTULOS DE RENDA	0.000.000	1.449,00		
1321.05.0.1	JUROS DE TÍTULOS DE RENDA - PRINCIPAL	1.500.00	1.449,00		
1390.00.0.0	DEMAIS RECEITAS PATRIMONIAIS	0.000.000		855.750,00	
1399.00.0.0	OUTRAS RECEITAS PATRIMONIAIS	0.000.000	855.750,00		
1399.99.0.0	OUTRAS RECEITAS PATRIMONIAIS	0.000.000	855.750,00		
1399.99.0.1	OUTRAS RECEITAS PATRIMONIAIS - PRINCIPAL	1.500.00	855.750,00		
1600.00.0.0	RECEITA DE SERVIÇOS	0.000.000		114.125,65	
1630.00.0.0	SERVIÇOS E ATIVIDADES REFERENTES à SAÚDE	0.000.000		114.125,65	
1631.00.0.0	SERVIÇOS DE ATENDIMENTO à SAÚDE	0.000.000	114.125,65		
1631.01.0.0	SERVIÇOS DE ATENDIMENTO à SAÚDE EM UNIDADES DO GOVERNO FEDER	0.000.000	114.125,65		
1631.01.0.1	SERVIÇOS DE ATENDIMENTO à SAÚDE EM UNIDADES DO GOVERNO FEDER	1.500.00	114.125,65		
1700.00.0.0	TRANSFERÊNCIAS CORRENTES	0.000.000		99.038.757,62	
1710.00.0.0	TRANSFERÊNCIAS DA UNIÃO E DE SUAS ENTIDADES	0.000.000		47.188.588,30	
1711.00.0.0	TRANSFERÊNCIAS DECORRENTES DE PARTICIPAÇÃO NA RECEITA DA UNI	0.000.000	21.333.425,00		
1711.51.0.0	COTA-PARTE DO FUNDO DE PARTICIPAÇÃO DOS MUNICÍPIOS - FPM	0.000.000	21.326.180,00		
1711.51.1.0	COTA-PARTE DO FUNDO DE PARTICIPAÇÃO DOS MUNICÍPIOS - COTA ME	0.000.000	19.756.430,00		
1711.51.1.1	COTA-PARTE DO FUNDO DE PARTICIPAÇÃO DOS MUNICÍPIOS - COTA ME	1.500.00	19.756.430,00		
1711.51.2.0	COTA-PARTE DO FUNDO DE PARTICIPAÇÃO DO MUNICÍPIOS - 1% COTA	0.000.000	845.250,00		
1711.51.2.1	COTA-PARTE DO FUNDO DE PARTICIPAÇÃO DO MUNICÍPIOS - 1% COTA	1.500.00	845.250,00		
1711.51.3.0	COTA-PARTE DO FUNDO DE PARTICIPAÇÃO DOS MUNICÍPIOS - 1% COTA	0.000.000	724.500,00		
1711.51.3.1	COTA-PARTE DO FUNDO DE PARTICIPAÇÃO DOS MUNICÍPIOS - 1% COTA	1.500.00	724.500,00		
1711.52.0.0	COTA-PARTE DO IMPOSTO SOBRE A PROPRIEDADE TERRITORIAL RURAL	0.000.000	7.245,00		
1711.52.0.1	COTA-PARTE DO IMPOSTO SOBRE A PROPRIEDADE TERRITORIAL RURAL	1.500.00	7.245,00		
1712.00.0.0	TRANSFERÊNCIAS DAS COMPENSAÇÕES FINANCEIRAS PELA EXPLORAÇÃO	0.000.000	217.350,00		
1712.52.0.0	COTA-PARTE DA COMPENSAÇÃO FINANCEIRA PELA PRODUÇÃO DE PETRÓL	0.000.000	217.350,00		
1712.52.4.0	COTA-PARTE DO FUNDO ESPECIAL DO PETRÓLEO - FEP	0.000.000	217.350,00		
1712.52.4.1	COTA-PARTE DO FUNDO ESPECIAL DO PETRÓLEO - FEP - PRINCIPAL	1.500.00	217.350,00		
1713.00.0.0	TRANSFERÊNCIAS DE RECURSOS DO SISTEMA ÚNICO DE SAÚDE - SUS	0.000.000	8.759.377,58		
1713.50.0.0	TRANSFERÊNCIAS DE RECURSOS DO SISTEMA ÚNICO DE SAÚDE - SUS -	0.000.000	7.928.134,50		
1713.50.1.0	TRANSFERÊNCIAS DE RECURSOS DO BLOCO DE MANUTENÇÃO DAS AÇÕES	0.000.000	5.862.169,50		
1713.50.1.1	TRANSFERÊNCIAS DE RECURSOS DO BLOCO DE MANUTENÇÃO DAS AÇÕES	1.600.00	5.862.169,50		
1713.50.9.0	TRANSFERÊNCIAS DE RECURSOS DO BLOCO DE MANUTENÇÃO DAS AÇÕES	0.000.000	2.065.965,00		
1713.50.9.1	TRANSFERÊNCIAS DE RECURSOS DO BLOCO DE MANUTENÇÃO DAS AÇÕES	1.600.00	724.500,00		
1713.50.9.1	TRANSFERÊNCIAS DE RECURSOS DO BLOCO DE MANUTENÇÃO DAS AÇÕES	1.600.00	1.026.465,00		
1713.50.9.1	TRANSFERÊNCIAS DE RECURSOS DO BLOCO DE MANUTENÇÃO DAS AÇÕES	1.601.00	315.000,00		
1713.51.0.0	TRANSFERÊNCIAS DE RECURSOS DO SISTEMA ÚNICO	0.000.000	831.243,08		

**PREFEITURA MUNICIPAL DE SIMÕES**

RUA JOÃO RAIMUNDO DE OLIVEIRA, SN - CNPJ:06553853/0001-37

Anexo 02

Page 3

Orçamento Programa - Exercício de 2022

**RECEITAS SEGUNDO AS CATEGORIAS ECONOMICAS**

Lei: , Data:

Código	Especificação	F.R.	Desdobramento	SubCategoria Fonte	Categoria Econômica
1713.51.1.0	DE SAÚDE - SUS - TRANSFERÊNCIAS DE RECURSOS DO BLOCO DE ESTRUTURAÇÃO DA REDE	0.000.000	831.243,08		
1713.51.1.1	TRANSFERÊNCIAS DE RECURSOS DO BLOCO DE ESTRUTURAÇÃO DA REDE	1.660.00	831.243,08		
1714.00.0.0	TRANSFERÊNCIAS DE RECURSOS DO FUNDO NACIONAL DO DESENVOLVIME	0.000.000	2.628.192,00		
1714.50.0.0	TRANSFERÊNCIAS DO SALÁRIO-EDUCAÇÃO	0.000.000	434.700,00		
1714.50.0.1	TRANSFERÊNCIAS DO SALÁRIO-EDUCAÇÃO - PRINCIPAL	1.550.00	434.700,00		
1714.51.0.0	TRANSFERÊNCIAS DIRETAS DO FNDE REFERENTES AO PROGRAMA DINHEI	0.000.000	28.980,00		
1714.51.0.1	TRANSFERÊNCIAS DIRETAS DO FNDE REFERENTES AO PROGRAMA DINHEI	1.551.00	28.980,00		
1714.52.0.0	TRANSFERÊNCIAS REFERENTES AO PROGRAMA NACIONAL DE ALIMENTAÇÃO	0.000.000	650.601,00		
1714.52.0.1	TRANSFERÊNCIAS REFERENTES AO PROGRAMA NACIONAL DE ALIMENTAÇÃO	1.552.00	650.601,00		
1714.53.0.0	TRANSFERÊNCIAS REFERENTES AO PROGRAMA NACIONAL DE APOIO AO T	0.000.000	492.660,00		
1714.53.0.1	TRANSFERÊNCIAS REFERENTES AO PROGRAMA NACIONAL DE APOIO AO T	1.553.00	492.660,00		
1714.99.0.0	OUTRAS TRANSFERÊNCIAS DIRETAS DO FUNDO NACIONAL DO DESENVOLV	0.000.000	1.021.251,00		
1714.99.0.1	OUTRAS TRANSFERÊNCIAS DIRETAS DO FUNDO NACIONAL DO DESENVOLV	1.569.00	1.021.251,00		
1715.00.0.0	TRANSFERÊNCIAS DE RECURSOS DE COMPLEMENTAÇÃO DA UNIÃO AO FUN	0.000.000	10.551.200,00		
1715.50.0.0	TRANSFERÊNCIAS DE RECURSOS DE COMPLEMENTAÇÃO DA UNIÃO AO FUN	0.000.000	2.587.500,00		
1715.50.0.1	TRANSFERÊNCIAS DE RECURSOS DE COMPLEMENTAÇÃO DA UNIÃO AO FUN	1.542.00	2.587.500,00		
1715.51.0.0	TRANSFERÊNCIAS DE RECURSOS DE COMPLEMENTAÇÃO DA UNIÃO AO FUN	0.000.000	7.963.700,00		
1715.51.0.1	TRANSFERÊNCIAS DE RECURSOS DE COMPLEMENTAÇÃO DA UNIÃO AO FUN	1.541.00	7.963.700,00		
1716.00.0.0	TRANSFERÊNCIAS DE RECURSOS DO FUNDO NACIONAL DE ASSISTÊNCIA	0.000.000	496.390,72		
1716.50.0.0	TRANSFERÊNCIAS DE RECURSOS DO FUNDO NACIONAL DE ASSISTÊNCIA	0.000.000	496.390,72		
1716.50.0.1	TRANSFERÊNCIAS DE RECURSOS DO FUNDO NACIONAL DE ASSISTÊNCIA	1.660.00	496.390,72		
1717.00.0.0	TRANSFERÊNCIAS DE CONVÊNIOS DA UNIÃO E DE SUAS ENTIDADES	0.000.000	1.160.340,00		
1717.51.0.0	TRANSFERÊNCIAS DE CONVÊNIOS DA UNIÃO DESTINADAS A PROGRAMAS	0.000.000	1.160.340,00		
1717.51.0.1	TRANSFERÊNCIAS DE CONVÊNIOS DA UNIÃO DESTINADAS A PROGRAMAS	1.602.00	1.160.340,00		
1719.00.0.0	OUTRAS TRANSFERÊNCIAS DE RECURSOS DA UNIÃO E DE SUAS ENTIDAD	0.000.000	2.042.313,00		
1719.51.0.0	TRANSFERÊNCIAS FINANCEIRAS DO ICMS - DESONERAÇÃO - L.C. Nº 8	0.000.000	14.490,00		
1719.51.0.1	TRANSFERÊNCIAS FINANCEIRAS DO ICMS - DESONERAÇÃO - L.C. Nº 8	1.500.00	14.490,00		
1719.99.0.0	OUTRAS TRANSFERÊNCIAS DE RECURSOS DA UNIÃO E DE SUAS ENTIDAD	0.000.000	2.027.823,00		
1719.99.0.1	OUTRAS TRANSFERÊNCIAS DE RECURSOS DA UNIÃO E DE SUAS ENTIDAD	1.500.00	1.345.323,00		
1719.99.0.1	OUTRAS TRANSFERÊNCIAS DE RECURSOS DA UNIÃO E DE SUAS ENTIDAD	1.899.00	682.500,00		
1720.00.0.0	TRANSFERÊNCIAS DOS ESTADOS E DO DISTRITO FEDERAL E DE SUAS E	0.000.000		43.650.361,05	
1721.00.0.0	PARTICIPAÇÃO NA RECEITA DOS ESTADOS E DISTRITO FEDERAL	0.000.000	40.371.103,05		
1721.50.0.0	COTA-PARTE DO ICMS	0.000.000	39.759.104,05		
1721.50.0.1	COTA-PARTE DO ICMS - PRINCIPAL	1.500.00	39.759.104,05		
1721.51.0.0	COTA-PARTE DO IPVA	0.000.000	538.100,00		
1721.51.0.1	COTA-PARTE DO IPVA - PRINCIPAL	1.500.00	538.100,00		
1721.52.0.0	COTA-PARTE DO IPI - MUNICÍPIOS	0.000.000	1.449,00		
1721.52.0.1	COTA-PARTE DO IPI - MUNICÍPIOS - PRINCIPAL	1.500.00	1.449,00		
1721.53.0.0	COTA-PARTE DA CONTRIBUIÇÃO DE INTERVENÇÃO NO DOMÍNIO ECONÔMI	0.000.000	72.450,00		
1721.53.0.1	COTA-PARTE DA CONTRIBUIÇÃO DE INTERVENÇÃO NO DOMÍNIO ECONÔMI	1.750.00	72.450,00		
1724.00.0.0	TRANSFERÊNCIAS DE CONVÊNIOS DOS ESTADOS E DF E DE SUAS ENTID	0.000.000	3.011.634,00		
1724.50.0.0	TRANSFERÊNCIAS DE CONVÊNIOS DOS ESTADOS E DF PARA O SISTEMA	0.000.000	2.434.134,00		
1724.50.0.1	TRANSFERÊNCIAS DE CONVÊNIOS DOS ESTADOS E DF PARA O SISTEMA	1.621.00	2.434.134,00		
1724.99.0.0	OUTRAS TRANSFERÊNCIAS DE CONVÊNIOS DOS ESTADOS E DF E DE SUA	0.000.000	577.500,00		
1724.99.0.1	OUTRAS TRANSFERÊNCIAS DE CONVÊNIOS DOS ESTADOS E DF E DE SUA	1.500.00	577.500,00		

**PREFEITURA MUNICIPAL DE SIMÕES**

RUA JOÃO RAIMUNDO DE OLIVEIRA, SN - CNPJ:06553853/0001-37

Anexo 02

Page 4

Orçamento Programa - Exercício de 2022

**RECEITAS SEGUNDO AS CATEGORIAS ECONOMICAS**

Lei: , Data:

Código	Especificação	F.R.	Desdobramento	SubCategoria Fonte	Categoria Econômica
1729.00.0.0	OUTRAS TRANSFERÊNCIAS DOS ESTADOS E DISTRITO FEDERAL	0.000.000	267.624,00		
1729.99.0.0	OUTRAS TRANSFERÊNCIAS DOS ESTADOS E DF	0.000.000	267.624,00		
1729.99.0.1	OUTRAS TRANSFERÊNCIAS DOS ESTADOS E DF - PRINCIPAL	1.570.00	130.410,00		
1729.99.0.2	OUTRAS TRANSFERÊNCIAS DOS ESTADOS E DF - MULTAS E JUROS DE M	1.669.00	137.214,00		
1750.00.0.0	TRANSFERÊNCIAS DE OUTRAS INSTITUIÇÕES PÚBLICAS	0.000.000		8.199.808,27	
1751.00.0.0	TRANSFERÊNCIAS DE RECURSOS DO FUNDO DE MANUTENÇÃO E DESENVOL	0.000.000	8.199.808,27		
1751.50.0.0	TRANSFERÊNCIAS DE RECURSOS DO FUNDO DE MANUTENÇÃO E DESENVOL	0.000.000	8.199.808,27		
1751.50.0.1	TRANSFERÊNCIAS DE RECURSOS DO FUNDO DE MANUTENÇÃO E DESENVOL	1.540.00	8.199.808,27		
1900.00.0.0	OUTRAS RECEITAS CORRENTES	0.000.000		88.599,00	
1920.00.0.0	INDENIZAÇÕES, RESTITUIÇÕES E RESSARCIMENTOS	0.000.000		30.639,00	
1921.00.0.0	INDENIZAÇÕES	0.000.000	16.149,00		
1921.03.0.0	INDENIZAÇÃO POR SINISTRO	0.000.000	1.659,00		
1921.03.0.1	INDENIZAÇÃO POR SINISTRO - PRINCIPAL	1.500.00	1.659,00		
1921.99.0.0	OUTRAS INDENIZAÇÕES	0.000.000	14.490,00		
1921.99.0.1	OUTRAS INDENIZAÇÕES - PRINCIPAL	1.500.00	14.490,00		
1922.00.0.0	RESTITUIÇÕES	0.000.000	14.490,00		
1922.99.0.0	OUTRAS RESTITUIÇÕES	0.000.000	14.490,00		
1922.99.0.1	OUTRAS RESTITUIÇÕES - PRINCIPAL	1.500.00	14.490,00		
1990.00.0.0	DEMAIS RECEITAS CORRENTES	0.000.000		57.960,00	
1999.00.0.0	OUTRAS RECEITAS CORRENTES	0.000.000	57.960,00		
1999.99.0.0	OUTRAS RECEITAS	0.000.000	57.960,00		
1999.99.2.0	OUTRAS RECEITAS NÃO ARRECADADAS E NÃO PROJETADAS PELA RFB -	0.000.000	57.960,00		
1999.99.2.1	OUTRAS RECEITAS NÃO ARRECADADAS E NÃO PROJETADAS PELA RFB -	1.500.00	57.960,00		
2000.00.0.0	RECEITAS DE CAPITAL	0.000.000			12.235.104,91
2100.00.0.0	OPERAÇÕES DE CRÉDITO	0.000.000		57.960,00	
2110.00.0.0	OPERAÇÕES DE CRÉDITO - MERCADO INTERNO	0.000.000		28.980,00	
2119.00.0.0	OUTRAS OPERAÇÕES DE CRÉDITO - MERCADO INTERNO	0.000.000	28.980,00		
2119.99.0.0	OUTRAS OPERAÇÕES DE CRÉDITO - MERCADO INTERNO	0.000.000	28.980,00		
2119.99.0.1	OUTRAS OPERAÇÕES DE CRÉDITO - MERCADO INTERNO - PRINCIPAL	1.500.00	28.980,00		
2120.00.0.0	OPERAÇÕES DE CRÉDITO - MERCADO EXTERNO	0.000.000		28.980,00	
2129.00.0.0	OUTRAS OPERAÇÕES DE CRÉDITO - MERCADO EXTERNO	0.000.000	28.980,00		
2129.99.0.0	OUTRAS OPERAÇÕES DE CRÉDITO - MERCADO EXTERNO	0.000.000	28.980,00		
2129.99.0.1	OUTRAS OPERAÇÕES DE CRÉDITO - MERCADO EXTERNO - PRINCIPAL	1.500.00	28.980,00		
2200.00.0.0	ALIENAÇÃO DE BENS	0.000.000		829.500,00	
2210.00.0.0	ALIENAÇÃO DE BENS MÓVEIS	0.000.000		249.900,00	
2213.00.0.0	ALIENAÇÃO DE BENS MÓVEIS E SEMOVENTES	0.000.000	249.900,00		
2213.01.0.0	ALIENAÇÃO DE BENS MÓVEIS E SEMOVENTES	0.000.000	249.900,00		
2213.01.0.1	ALIENAÇÃO DE BENS MÓVEIS E SEMOVENTES - PRINCIPAL	1.500.00	249.900,00		
2220.00.0.0	ALIENAÇÃO DE BENS IMÓVEIS	0.000.000		579.600,00	
2221.00.0.0	ALIENAÇÃO DE BENS IMÓVEIS	0.000.000	579.600,00		
2221.01.0.0	ALIENAÇÃO DE BENS IMÓVEIS	0.000.000	579.600,00		
2221.01.0.1	ALIENAÇÃO DE BENS IMÓVEIS - PRINCIPAL	1.500.00	579.600,00		
2400.00.0.0	TRANSFERÊNCIAS DE CAPITAL	0.000.000		11.347.644,91	
2410.00.0.0	TRANSFERÊNCIAS DA UNIÃO E DE SUAS ENTIDADES	0.000.000		10.746.645,91	
2411.00.0.0	TRANSFERÊNCIAS DE RECURSOS DO SISTEMA ÚNICO DE SAÚDE - SUS	0.000.000	837.549,57		
2411.50.0.0	TRANSFERÊNCIAS DE RECURSOS DO SISTEMA ÚNICO DE SAÚDE - SUS -	0.000.000	837.549,57		
2411.50.1.0	TRANSFERÊNCIAS DE RECURSOS DO BLOCO DE MANUTENÇÃO DAS AÇÕES	0.000.000	837.549,57		
2411.50.1.1	TRANSFERÊNCIAS DE RECURSOS DO BLOCO DE MANUTENÇÃO DAS AÇÕES	1.601.00	837.549,57		
2412.00.0.0	TRANSFERÊNCIAS DE RECURSOS DO FUNDO NACIONAL DO DESENVOLVIME	0.000.000	4.020.350,34		
2412.50.0.0	TRANSFERÊNCIAS DE RECURSOS DESTINADOS A PROGRAMAS DE EDUCAÇÃO	0.000.000	4.020.350,34		
2412.50.1.0	TRANSFERÊNCIAS PARA O PROGRAMA DE APOIO AO TRANSPORTE ESCOLA	0.000.000	4.020.350,34		
2412.50.1.1	TRANSFERÊNCIAS PARA O PROGRAMA DE APOIO AO TRANSPORTE ESCOLA	1.500.00	3.195.350,34		
2412.50.1.1	TRANSFERÊNCIAS PARA O PROGRAMA DE APOIO AO TRANSPORTE ESCOLA	1.700.00	825.000,00		

**PREFEITURA MUNICIPAL DE SIMÕES**

RUA JOÃO RAIMUNDO DE OLIVEIRA, SN - CNPJ:06553853/0001-37

Anexo 02

Page 5

Orçamento Programa - Exercício de 2022

**RECEITAS SEGUNDO AS CATEGORIAS ECONOMICAS**

Lei: , Data:

Código	Especificação	F.R.	Desdobramento	SubCategoria Fonte	Categoria Econômica
2414.00.0.0	TRANSFERÊNCIAS DE CONVÊNIOS DA UNIÃO E DE SUAS ENTIDADES	0.000.000	5.888.746,00		
2414.50.0.0	TRANSFERÊNCIAS DE CONVÊNIOS DA UNIÃO PARA O SISTEMA ÚNICO DE	0.000.000	830.250,00		
2414.50.0.1	TRANSFERÊNCIAS DE CONVÊNIOS DA UNIÃO PARA O SISTEMA ÚNICO DE	1.602.00	830.250,00		
2414.51.0.0	TRANSFERÊNCIAS DE CONVÊNIOS DA UNIÃO DESTINADAS A PROGRAMAS	0.000.000	375.291,00		
2414.51.0.1	TRANSFERÊNCIAS DE CONVÊNIOS DA UNIÃO DESTINADAS A PROGRAMAS	1.570.00	375.291,00		
2414.99.0.0	OUTRAS TRANSFERÊNCIAS DE CONVÊNIOS DA UNIÃO E DE SUAS ENTIDA	0.000.000	4.683.205,00		
2414.99.0.1	OUTRAS TRANSFERÊNCIAS DE CONVÊNIOS DA UNIÃO E DE SUAS ENTIDA	1.700.00	4.683.205,00		
2420.00.0.0	TRANSFERÊNCIAS DOS ESTADOS E DO DISTRITO FEDERAL E DE SUAS E	0.000.000		600.999,00	
2422.00.0.0	TRANSFERÊNCIAS DE CONVÊNIOS DOS ESTADOS E DF E DE SUAS ENTID	0.000.000	311.199,00		
2422.51.0.0	TRANSFERÊNCIAS DE CONVÊNIOS DOS ESTADOS DESTINADAS A PROGRAM	0.000.000	131.859,00		
2422.51.0.1	TRANSFERÊNCIAS DE CONVÊNIOS DOS ESTADOS DESTINADAS A PROGRAM	1.576.00	131.859,00		
2422.53.0.0	TRANSFERÊNCIAS DE CONVÊNIOS DOS ESTADOS DESTINADAS A PROGRAM	0.000.000	179.340,00		
2422.53.0.1	TRANSFERÊNCIAS DE CONVÊNIOS DOS ESTADOS DESTINADAS A PROGRAM	1.701.00	179.340,00		
2429.00.0.0	OUTRAS TRANSFERÊNCIAS DE RECURSOS DOS ESTADOS	0.000.000	289.800,00		
2429.51.0.0	TRANSFERÊNCIAS DE RECURSOS DESTINADOS A PROGRAMAS DE EDUCAÇÃO	0.000.000	72.450,00		
2429.51.0.1	TRANSFERÊNCIAS DE RECURSOS DESTINADOS A PROGRAMAS DE EDUCAÇÃO	1.570.00	72.450,00		
2429.99.0.0	OUTRAS TRANSFERÊNCIAS DE RECURSOS DOS ESTADOS	0.000.000	217.350,00		
2429.99.0.1	OUTRAS TRANSFERÊNCIAS DE RECURSOS DOS ESTADOS - PRINCIPAL	1.701.00	217.350,00		
9000.00.0.0	(R) DEDUÇÕES DA RECEITA	0.000.000			-11.499.747,00
9500.00.0.0	(R) DEDUÇÕES DO FUNDEB	0.000.000		-11.499.747,00	
9510.00.0.0	(R) DEDUÇÕES DO FUNDEB	0.000.000	-11.499.747,00		
9510.00.0.0	(R) DEDUÇÕES DO FUNDEB	0.000.000		-11.499.747,00	
9510.00.0.0	(R) DEDUÇÕES DO FUNDEB	1.500.00	-11.499.747,00		
<b>Total das Receitas (exceto Intra-Orçamentárias)</b>					<b>107.728.743,98</b>

**TOTALIZAÇÃO DAS RECEITAS POR CATEGORIA ECONOMICA**

RECEITA CORRENTE 95.493.639,07

RECEITA DE CAPITAL 12.235.104,91

Total Geral das Receitas

107.728.743,98

JOSE WILSON DE CARVALHO  
PREFEITO MUNICIPAL DE SIMOES-PI  
361.899.953-49

VALDECI DE ARAUJO LIMA  
CONTADOR  
216.962.843-68

**PREFEITURA MUNICIPAL DE SIMÕES**

RUA JOÃO RAIMUNDO DE OLIVEIRA, SN - CNPJ:06553853/0001-37 Orçamento Programa - Exercício de 2022

Anexo 02

Page 1

**NATUREZA DA DESPESA - CONSOLIDAÇÃO GERAL**

Lei: , Data:

Código	Especificação	Elemento	Modalidade	Grupo	Categoria Econômica
30.00.00	DESPESAS CORRENTES				74.006.284,91
31.00.00	PESSOAL E ENCARGOS SOCIAIS			36.553.243,97	
31.90.00	APLICAÇÕES DIRETAS		36.553.243,97		
31.90.03	PENSÕES DO RPPS E DO MILITAR	26.400,00			
31.90.04	CONTRATAÇÃO POR TEMPO DETERMINADO	3.328.255,20			
31.90.11	VENCIMENTOS E VANTAGENS FIXAS - PESSOAL CIVIL	26.320.261,87			
31.90.13	OBRIGAÇÕES PATRONAIS	5.088.415,90			
31.90.16	OUTRAS DESPESAS VARIÁVEIS - PESSOAL CIVIL	192.189,50			
31.90.91	SENTENÇAS JUDICIAIS	615.205,00			
31.90.92	DESPESAS DE EXERCÍCIOS ANTERIORES	763.959,00			
31.90.94	INDENIZAÇÕES E RESTITUIÇÕES TRABALHISTAS	188.370,00			
31.90.96	RESSARCIMENTO DE DESPESAS DE PESSOAL REQUISITADO	30.187,50			
32.00.00	JUROS E ENCARGOS DA DÍVIDA			2.898,00	
32.90.00	APLICAÇÕES DIRETAS		2.898,00		
32.90.21	JUROS SOBRE A DÍVIDA POR CONTRATO	2.898,00			
33.00.00	OUTRAS DESPESAS CORRENTES			37.450.142,94	
33.50.00	TRANSFERÊNCIAS A INSTITUIÇÕES PRIVADAS SEM FINS LUCRATIVOS		113.988,00		
33.50.41	CONTRIBUIÇÕES	113.988,00			
33.90.00	APLICAÇÕES DIRETAS		37.336.154,94		
33.90.14	DIÁRIAS - CIVIL	616.988,00			
33.90.30	MATERIAL DE CONSUMO	9.850.763,00			
33.90.31	PREMIAÇÕES CULTURAIS, ARTÍSTICAS, CIENTÍFICAS, DESPORTIVAS E	28.980,00			
33.90.32	MATERIAL, BEM OU SERVIÇO PARA DISTRIBUIÇÃO GRATUITA	255.832,50			
33.90.33	PASSAGENS E DESPESAS COM LOCOMOÇÃO	10.143,00			
33.90.35	SERVIÇOS DE CONSULTORIA	12.075,00			
33.90.36	OUTROS SERVIÇOS DE TERCEIROS - PESSOA FÍSICA	6.354.736,50			
33.90.39	OUTROS SERVIÇOS DE TERCEIROS - PESSOA JURÍDICA	18.416.552,44			
33.90.47	OBRIGAÇÕES TRIBUTÁRIAS E CONTRIBUTIVAS	724.500,00			
33.90.48	OUTROS AUXÍLIOS FINANCEIROS A PESSOAS FÍSICAS	96.698,00			
33.90.92	DESPESAS DE EXERCÍCIOS ANTERIORES	394.906,50			
33.90.93	INDENIZAÇÕES E RESTITUIÇÕES	573.980,00			
40.00.00	DESPESAS DE CAPITAL				35.111.334,07
44.00.00	INVESTIMENTOS			33.251.001,07	
44.90.00	APLICAÇÕES DIRETAS		33.251.001,07		
44.90.51	OBRAS E INSTALAÇÕES	26.738.929,00			
44.90.52	EQUIPAMENTOS E MATERIAL PERMANENTE	6.354.572,07			
44.90.61	AQUISIÇÃO DE IMÓVEIS	157.500,00			
45.00.00	INVERSÕES FINANCEIRAS			387.450,00	
45.90.00	APLICAÇÕES DIRETAS		387.450,00		
45.90.61	AQUISIÇÃO DE IMÓVEIS	387.450,00			
46.00.00	AMORTIZAÇÃO DA DÍVIDA			1.472.883,00	
46.90.00	APLICAÇÕES DIRETAS		1.472.883,00		
46.90.71	PRINCIPAL DA DÍVIDA CONTRATUAL RESGATADO	1.472.883,00			
90.00.00	RESERVA DE CONTINGÊNCIA				181.125,00
99.00.00	RESERVA DE CONTINGÊNCIA			181.125,00	
99.99.00	RESERVA DE CONTINGÊNCIA		181.125,00		
99.99.99	RESERVA DE CONTINGÊNCIA	181.125,00			
<b>TOTAL</b>					<b>109.298.743,98</b>

JOSE WILSON DE CARVALHO  
PREFEITO MUNICIPAL DE SIMOES-PI  
361.899.953-49

VALDECI DE ARAUJO LIMA  
CONTADOR  
216.962.843-68





# PREFEITURA MUNICIPAL DE SIMÕES

RUA JOÃO RAIMUNDO DE OLIVEIRA, SN - CNPJ:06553853/0001-37

Orçamento Programa - Exercício de 2022

Anexo 02

Page 1

Lei: , Data:

## NATUREZA DA DESPESA POR ORGÃO

PODER						
ORGÃO						
Código	Especificação	F.R.	Elemento	Modalidade	Grupo	Categoria Econômica
3.0.00.00	DESPESAS CORRENTES	0.000.000				3.895.874,00
3.1.00.00	PESSOAL E ENCARGOS SOCIAIS	0.000.000			2.247.399,00	
3.1.90.00	APLICAÇÕES DIRETAS	0.000.000		2.247.399,00		
3.1.90.04	CONTRATAÇÃO POR TEMPO DETERMINADO	1.500.00	7.245,00			
3.1.90.11	VENCIMENTOS E VANTAGENS FIXAS - PESSOAL CIVIL	1.500.00	1.811.250,00			
3.1.90.13	OBRIGAÇÕES PATRONAIS	1.500.00	398.475,00			
3.1.90.16	OUTRAS DESPESAS VARIÁVEIS - PESSOAL CIVIL	1.500.00	1.449,00			
3.1.90.92	DESPESAS DE EXERCÍCIOS ANTERIORES	1.500.00	28.980,00			
3.3.00.00	OUTRAS DESPESAS CORRENTES	0.000.000			1.648.475,00	
3.3.50.00	TRANSFERÊNCIAS A INSTITUIÇÕES PRIVADAS SEM FINS LUCRATIVOS	0.000.000		17.388,00		
3.3.50.41	CONTRIBUIÇÕES	1.500.00	17.388,00			
3.3.90.00	APLICAÇÕES DIRETAS	0.000.000		1.631.087,00		
3.3.90.14	DIÁRIAS - CIVIL	1.500.00	43.470,00			
3.3.90.30	MATERIAL DE CONSUMO	1.500.00	322.450,00			
3.3.90.33	PASSAGENS E DESPESAS COM LOCOMOÇÃO	1.500.00	2.898,00			
3.3.90.36	OUTROS SERVIÇOS DE TERCEIROS - PESSOA FÍSICA	1.500.00	201.940,00			
3.3.90.39	OUTROS SERVIÇOS DE TERCEIROS - PESSOA JURÍDICA	1.500.00	484.900,00			
3.3.90.92	DESPESAS DE EXERCÍCIOS ANTERIORES	1.500.00	1.449,00			
3.3.90.93	INDENIZAÇÕES E RESTITUIÇÕES	1.500.00	573.980,00			
4.0.00.00	DESPESAS DE CAPITAL	0.000.000				399.695,00
4.4.00.00	INVESTIMENTOS	0.000.000			399.695,00	
4.4.90.00	APLICAÇÕES DIRETAS	0.000.000		399.695,00		
4.4.90.51	OBRAS E INSTALAÇÕES	1.500.00	57.960,00			
4.4.90.52	EQUIPAMENTOS E MATERIAL PERMANENTE	1.500.00	341.735,00			
<b>TOTAL</b>						<b>4.295.569,00</b>

**PREFEITURA MUNICIPAL DE SIMÕES**

RUA JOÃO RAIMUNDO DE OLIVEIRA, SN - CNPJ:06553853/0001-37

Orçamento Programa - Exercício de 2022

Anexo 02

Page 2

**NATUREZA DA DESPESA POR ORGÃO**

Lei: , Data:

PODER		02 PREFEITURA MUNICIPAL DE SIMOES				
ORGÃO		01 GABINETE DO PREFEITO				
Código	Especificação	F.R.	Elemento	Modalidade	Grupo	Categoria Econômica
3.0.00.00	DESPESAS CORRENTES	0.000.000				1.084.576,50
3.1.00.00	PESSOAL E ENCARGOS SOCIAIS	0.000.000			771.076,50	
3.1.90.00	APLICAÇÕES DIRETAS	0.000.000		771.076,50		
3.1.90.04	CONTRATAÇÃO POR TEMPO DETERMINADO	1.500,00	55.995,00			
3.1.90.11	VENCIMENTOS E VANTAGENS FIXAS - PESSOAL CIVIL	1.500,00	698.418,00			
3.1.90.16	OUTRAS DESPESAS VARIÁVEIS - PESSOAL CIVIL	1.500,00	2.173,50			
3.1.90.92	DESPESAS DE EXERCÍCIOS ANTERIORES	1.500,00	14.490,00			
3.3.00.00	OUTRAS DESPESAS CORRENTES	0.000.000			313.500,00	
3.3.90.00	APLICAÇÕES DIRETAS	0.000.000		313.500,00		
3.3.90.14	DIÁRIAS - CIVIL	1.500,00	72.450,00			
3.3.90.30	MATERIAL DE CONSUMO	1.500,00	66.654,00			
3.3.90.33	PASSAGENS E DESPESAS COM LOCOMOÇÃO	1.500,00	7.245,00			
3.3.90.36	OUTROS SERVIÇOS DE TERCEIROS - PESSOA FÍSICA	1.500,00	24.633,00			
3.3.90.39	OUTROS SERVIÇOS DE TERCEIROS - PESSOA JURÍDICA	1.500,00	135.273,00			
3.3.90.92	DESPESAS DE EXERCÍCIOS ANTERIORES	1.500,00	7.245,00			
4.0.00.00	DESPESAS DE CAPITAL	0.000.000				92.736,00
4.4.00.00	INVESTIMENTOS	0.000.000			92.736,00	
4.4.90.00	APLICAÇÕES DIRETAS	0.000.000		92.736,00		
4.4.90.52	EQUIPAMENTOS E MATERIAL PERMANENTE	1.500,00	92.736,00			
<b>TOTAL</b>						<b>1.177.312,50</b>

**PREFEITURA MUNICIPAL DE SIMÕES**

RUA JOÃO RAIMUNDO DE OLIVEIRA, SN - CNPJ:06553853/0001-37

Orçamento Programa - Exercício de 2022

Anexo 02

Page 3

Lei: , Data:

**NATUREZA DA DESPESA POR ORGÃO**

PODER ORGÃO						
02 PREFEITURA MUNICIPAL DE SIMOES						
02 SEC.M.DE ADMINISTRACAO E PLANEJAMENTO						
Código	Especificação	F.R.	Elemento	Modalidade	Grupo	Categoria Econômica
3.0.00.00	DESPESAS CORRENTES	0.000.000				7.295.212,50
3.1.00.00	PESSOAL E ENCARGOS SOCIAIS	0.000.000			2.964.949,50	
3.1.90.00	APLICAÇÕES DIRETAS	0.000.000		2.964.949,50		
3.1.90.03	PENSÕES DO RPPS E DO MILITAR	1.500.00	26.400,00			
3.1.90.04	CONTRATAÇÃO POR TEMPO DETERMINADO	1.500.00	57.960,00			
3.1.90.11	VENCIMENTOS E VANTAGENS FIXAS - PESSOAL CIVIL	1.500.00	1.409.750,00			
3.1.90.13	OBRIGAÇÕES PATRONAIS	1.500.00	652.050,00			
3.1.90.16	OUTRAS DESPESAS VARIÁVEIS - PESSOAL CIVIL	1.500.00	7.969,50			
3.1.90.91	SENTENÇAS JUDICIAIS	1.500.00	550.000,00			
3.1.90.92	DESPESAS DE EXERCÍCIOS ANTERIORES	1.500.00	72.450,00			
3.1.90.94	INDENIZAÇÕES E RESTITUIÇÕES TRABALHISTAS	1.500.00	188.370,00			
3.3.00.00	OUTRAS DESPESAS CORRENTES	0.000.000			4.330.263,00	
3.3.50.00	TRANSFERÊNCIAS A INSTITUIÇÕES PRIVADAS SEM FINS LUCRATIVOS	0.000.000		60.375,00		
3.3.50.41	CONTRIBUIÇÕES	1.500.00	60.375,00			
3.3.90.00	APLICAÇÕES DIRETAS	0.000.000		4.269.888,00		
3.3.90.14	DIÁRIAS - CIVIL	1.500.00	72.450,00			
3.3.90.30	MATERIAL DE CONSUMO	1.500.00	497.490,00			
3.3.90.36	OUTROS SERVIÇOS DE TERCEIROS - PESSOA FÍSICA	1.500.00	363.783,00			
3.3.90.39	OUTROS SERVIÇOS DE TERCEIROS - PESSOA JURÍDICA	1.500.00	2.201.115,00			
3.3.90.39	OUTROS SERVIÇOS DE TERCEIROS - PESSOA JURÍDICA	1.751.00	289.800,00			
3.3.90.47	OBRIGAÇÕES TRIBUTÁRIAS E CONTRIBUTIVAS	1.500.00	724.500,00			
3.3.90.92	DESPESAS DE EXERCÍCIOS ANTERIORES	1.500.00	120.750,00			
4.0.00.00	DESPESAS DE CAPITAL	0.000.000				947.782,50
4.4.00.00	INVESTIMENTOS	0.000.000			170.782,50	
4.4.90.00	APLICAÇÕES DIRETAS	0.000.000		170.782,50		
4.4.90.51	OBRAS E INSTALAÇÕES	1.500.00	75.075,00			
4.4.90.52	EQUIPAMENTOS E MATERIAL PERMANENTE	1.500.00	95.707,50			
4.6.00.00	AMORTIZAÇÃO DA DÍVIDA	0.000.000			777.000,00	
4.6.90.00	APLICAÇÕES DIRETAS	0.000.000		777.000,00		
4.6.90.71	PRINCIPAL DA DÍVIDA CONTRATUAL RESGATADO	1.500.00	777.000,00			
<b>TOTAL</b>						<b>8.242.995,00</b>

**PREFEITURA MUNICIPAL DE SIMÕES**

RUA JOÃO RAIMUNDO DE OLIVEIRA, SN - CNPJ:06553853/0001-37

Orçamento Programa - Exercício de 2022

Anexo 02

Page 4

Lei: , Data:

**NATUREZA DA DESPESA POR ORGÃO**

PODER	02 PREFEITURA MUNICIPAL DE SIMOES					
ORGÃO	03 SEC.MUN.DE OBRAS E SERV.PUBLICOS URBANOS					
Código	Especificação	F.R.	Elemento	Modalidade	Grupo	Categoria Econômica
3.0.00.00	DESPESAS CORRENTES	0.000.000				6.642.434,50
3.1.00.00	PESSOAL E ENCARGOS SOCIAIS	0.000.000			205.758,00	
3.1.90.00	APLICAÇÕES DIRETAS	0.000.000		205.758,00		
3.1.90.04	CONTRATAÇÃO POR TEMPO DETERMINADO	1.500,00	57.960,00			
3.1.90.11	VENCIMENTOS E VANTAGENS FIXAS - PESSOAL CIVIL	1.500,00	115.920,00			
3.1.90.16	OUTRAS DESPESAS VARIÁVEIS - PESSOAL CIVIL	1.500,00	2.898,00			
3.1.90.92	DESPESAS DE EXERCÍCIOS ANTERIORES	1.500,00	28.980,00			
3.3.00.00	OUTRAS DESPESAS CORRENTES	0.000.000			6.436.676,50	
3.3.90.00	APLICAÇÕES DIRETAS	0.000.000		6.436.676,50		
3.3.90.30	MATERIAL DE CONSUMO	1.500,00	1.471.720,00			
3.3.90.36	OUTROS SERVIÇOS DE TERCEIROS - PESSOA FÍSICA	1.500,00	316.365,00			
3.3.90.39	OUTROS SERVIÇOS DE TERCEIROS - PESSOA JURÍDICA	1.500,00	4.534.845,00			
3.3.90.39	OUTROS SERVIÇOS DE TERCEIROS - PESSOA JURÍDICA	1.750,00	73.899,00			
3.3.90.92	DESPESAS DE EXERCÍCIOS ANTERIORES	1.500,00	39.847,50			
4.0.00.00	DESPESAS DE CAPITAL	0.000.000				15.809.850,00
4.4.00.00	INVESTIMENTOS	0.000.000			15.737.400,00	
4.4.90.00	APLICAÇÕES DIRETAS	0.000.000		15.737.400,00		
4.4.90.51	OBRAS E INSTALAÇÕES	1.500,00	9.639.840,00			
4.4.90.51	OBRAS E INSTALAÇÕES	1.700,00	4.968.600,00			
4.4.90.52	EQUIPAMENTOS E MATERIAL PERMANENTE	1.500,00	1.076.460,00			
4.4.90.61	AQUISIÇÃO DE IMÓVEIS	1.500,00	52.500,00			
4.5.00.00	INVERSÕES FINANCEIRAS	0.000.000			72.450,00	
4.5.90.00	APLICAÇÕES DIRETAS	0.000.000		72.450,00		
4.5.90.61	AQUISIÇÃO DE IMÓVEIS	1.500,00	72.450,00			
<b>TOTAL</b>						<b>22.452.284,50</b>

**PREFEITURA MUNICIPAL DE SIMÕES**

RUA JOÃO RAIMUNDO DE OLIVEIRA, SN - CNPJ:06553853/0001-37

Orçamento Programa - Exercício de 2022

Anexo 02

Page 5

Lei: , Data:

**NATUREZA DA DESPESA POR ORGÃO**

PODER ORGÃO						
02 PREFEITURA MUNICIPAL DE SIMOES 04 SEC.MUN. DE MEIO AMBIENTE						
Código	Especificação	F.R.	Elemento	Modalidade	Grupo	Categoria Econômica
3.0.00.00	DESPESAS CORRENTES	0.000.000				553.518,00
3.1.00.00	PESSOAL E ENCARGOS SOCIAIS	0.000.000			72.450,00	
3.1.90.00	APLICAÇÕES DIRETAS	0.000.000		72.450,00		
3.1.90.04	CONTRATAÇÃO POR TEMPO DETERMINADO	1.500,00	12.075,00			
3.1.90.11	VENCIMENTOS E VANTAGENS FIXAS - PESSOAL CIVIL	1.500,00	60.375,00			
3.3.00.00	OUTRAS DESPESAS CORRENTES	0.000.000			481.068,00	
3.3.90.00	APLICAÇÕES DIRETAS	0.000.000		481.068,00		
3.3.90.14	DIÁRIAS - CIVIL	1.500,00	12.075,00			
3.3.90.30	MATERIAL DE CONSUMO	1.500,00	93.943,50			
3.3.90.32	MATERIAL, BEM OU SERVIÇO PARA DISTRIBUIÇÃO GRATUITA	1.500,00	2.173,50			
3.3.90.36	OUTROS SERVIÇOS DE TERCEIROS - PESSOA FÍSICA	1.500,00	133.308,00			
3.3.90.39	OUTROS SERVIÇOS DE TERCEIROS - PESSOA JURÍDICA	1.500,00	238.119,00			
3.3.90.92	DESPESAS DE EXERCÍCIOS ANTERIORES	1.500,00	1.449,00			
4.0.00.00	DESPESAS DE CAPITAL	0.000.000				2.125.767,00
4.4.00.00	INVESTIMENTOS	0.000.000			2.125.767,00	
4.4.90.00	APLICAÇÕES DIRETAS	0.000.000		2.125.767,00		
4.4.90.51	OBRAS E INSTALAÇÕES	1.500,00	1.352.925,00			
4.4.90.51	OBRAS E INSTALAÇÕES	1.701,00	222.810,00			
4.4.90.52	EQUIPAMENTOS E MATERIAL PERMANENTE	1.500,00	227.682,00			
4.4.90.52	EQUIPAMENTOS E MATERIAL PERMANENTE	1.701,00	217.350,00			
4.4.90.61	AQUISIÇÃO DE IMÓVEIS	1.500,00	105.000,00			
<b>TOTAL</b>						<b>2.679.285,00</b>

**PREFEITURA MUNICIPAL DE SIMÕES**

RUA JOÃO RAIMUNDO DE OLIVEIRA, SN - CNPJ:06553853/0001-37

Orçamento Programa - Exercício de 2022

Anexo 02

Page 6

Lei: , Data:

**NATUREZA DA DESPESA POR ORGÃO**

PODER ORGÃO		02 PREFEITURA MUNICIPAL DE SIMOES 05 CONTROLE INTERNO DO MUNICIPIO				
Código	Especificação	F.R.	Elemento	Modalidade	Grupo	Categoria Econômica
3.0.00.00	DESPESAS CORRENTES	0.000.000				111.331,50
3.1.00.00	PESSOAL E ENCARGOS SOCIAIS	0.000.000			69.069,00	
3.1.90.00	APLICAÇÕES DIRETAS	0.000.000		69.069,00		
3.1.90.04	CONTRATAÇÃO POR TEMPO DETERMINADO	1.500,00	7.245,00			
3.1.90.11	VENCIMENTOS E VANTAGENS FIXAS - PESSOAL CIVIL	1.500,00	60.375,00			
3.1.90.16	OUTRAS DESPESAS VARIÁVEIS - PESSOAL CIVIL	1.500,00	1.449,00			
3.3.00.00	OUTRAS DESPESAS CORRENTES	0.000.000			42.262,50	
3.3.90.00	APLICAÇÕES DIRETAS	0.000.000		42.262,50		
3.3.90.14	DIÁRIAS - CIVIL	1.500,00	12.075,00			
3.3.90.30	MATERIAL DE CONSUMO	1.500,00	6.037,50			
3.3.90.36	OUTROS SERVIÇOS DE TERCEIROS - PESSOA FÍSICA	1.500,00	12.075,00			
3.3.90.39	OUTROS SERVIÇOS DE TERCEIROS - PESSOA JURÍDICA	1.500,00	12.075,00			
<b>TOTAL</b>						<b>111.331,50</b>

**PREFEITURA MUNICIPAL DE SIMÕES**

RUA JOÃO RAIMUNDO DE OLIVEIRA, SN - CNPJ:06553853/0001-37

Orçamento Programa - Exercício de 2022

Anexo 02

Page 7

Lei: , Data:

**NATUREZA DA DESPESA POR ORGÃO**

PODER ORGÃO						
02 PREFEITURA MUNICIPAL DE SIMOES						
06 SECRETARIA MUNICIPAL DE EDUCACAO						
Código	Especificação	F.R.	Elemento	Modalidade	Grupo	Categoria Econômica
3.0.00.00	DESPESAS CORRENTES	0.000.000				1.342.257,00
3.1.00.00	PESSOAL E ENCARGOS SOCIAIS	0.000.000			482.517,00	
3.1.90.00	APLICAÇÕES DIRETAS	0.000.000		482.517,00		
3.1.90.04	CONTRATAÇÃO POR TEMPO DETERMINADO	1.500,00	28.980,00			
3.1.90.11	VENCIMENTOS E VANTAGENS FIXAS - PESSOAL CIVIL	1.500,00	72.450,00			
3.1.90.13	OBRIGAÇÕES PATRONAIS	1.500,00	72.450,00			
3.1.90.16	OUTRAS DESPESAS VARIÁVEIS - PESSOAL CIVIL	1.500,00	4.347,00			
3.1.90.91	SENTENÇAS JUDICIAIS	1.500,00	14.490,00			
3.1.90.92	DESPESAS DE EXERCÍCIOS ANTERIORES	1.500,00	289.800,00			
3.2.00.00	JUROS E ENCARGOS DA DÍVIDA	0.000.000			2.898,00	
3.2.90.00	APLICAÇÕES DIRETAS	0.000.000		2.898,00		
3.2.90.21	JUROS SOBRE A DÍVIDA POR CONTRATO	1.500,00	2.898,00			
3.3.00.00	OUTRAS DESPESAS CORRENTES	0.000.000			856.842,00	
3.3.90.00	APLICAÇÕES DIRETAS	0.000.000		856.842,00		
3.3.90.14	DIÁRIAS - CIVIL	1.500,00	14.490,00			
3.3.90.30	MATERIAL DE CONSUMO	1.500,00	304.773,00			
3.3.90.36	OUTROS SERVIÇOS DE TERCEIROS - PESSOA FÍSICA	1.500,00	162.288,00			
3.3.90.39	OUTROS SERVIÇOS DE TERCEIROS - PESSOA JURÍDICA	1.500,00	368.046,00			
3.3.90.92	DESPESAS DE EXERCÍCIOS ANTERIORES	1.500,00	7.245,00			
4.0.00.00	DESPESAS DE CAPITAL	0.000.000				1.645.675,00
4.4.00.00	INVESTIMENTOS	0.000.000			1.450.675,00	
4.4.90.00	APLICAÇÕES DIRETAS	0.000.000		1.450.675,00		
4.4.90.51	OBRAS E INSTALAÇÕES	1.500,00	210.000,00			
4.4.90.51	OBRAS E INSTALAÇÕES	1.569,00	603.750,00			
4.4.90.52	EQUIPAMENTOS E MATERIAL PERMANENTE	1.500,00	281.925,00			
4.4.90.52	EQUIPAMENTOS E MATERIAL PERMANENTE	1.500,81	355.000,00			
4.6.00.00	AMORTIZAÇÃO DA DÍVIDA	0.000.000			195.000,00	
4.6.90.00	APLICAÇÕES DIRETAS	0.000.000		195.000,00		
4.6.90.71	PRINCIPAL DA DÍVIDA CONTRATUAL RESGATADO	1.500,00	195.000,00			
<b>TOTAL</b>						<b>2.987.932,00</b>



# PREFEITURA MUNICIPAL DE SIMÕES

RUA JOÃO RAIMUNDO DE OLIVEIRA, SN - CNPJ:06553853/0001-37

Orçamento Programa - Exercício de 2022

Anexo 02

Page 8

Lei: , Data:

## NATUREZA DA DESPESA POR ORGÃO

PODER	02 PREFEITURA MUNICIPAL DE SIMOES					
ORGÃO	07 FUNDO DES. EDUC. BASICA E VAL. PROF. FUNDEB					
Código	Especificação	F.R.	Elemento	Modalidade	Grupo	Categoria Econômica
3.0.00.00	DESPESAS CORRENTES	0.000.000				18.222.228,27
3.1.00.00	PESSOAL E ENCARGOS SOCIAIS	0.000.000			15.890.021,27	
3.1.90.00	APLICAÇÕES DIRETAS	0.000.000		15.890.021,27		
3.1.90.04	CONTRATAÇÃO POR TEMPO DETERMINADO	1.540.00	123.273,00			
3.1.90.11	VENCIMENTOS E VANTAGENS FIXAS - PESSOAL CIVIL	0.540.00	150.000,00			
3.1.90.11	VENCIMENTOS E VANTAGENS FIXAS - PESSOAL CIVIL	1.540.00	5.777.476,37			
3.1.90.11	VENCIMENTOS E VANTAGENS FIXAS - PESSOAL CIVIL	1.541.00	4.932.842,50			
3.1.90.11	VENCIMENTOS E VANTAGENS FIXAS - PESSOAL CIVIL	1.541.12	1.594.737,50			
3.1.90.11	VENCIMENTOS E VANTAGENS FIXAS - PESSOAL CIVIL	1.542.00	905.648,00			
3.1.90.13	OBRIGAÇÕES PATRONAIS	0.540.00	65.000,00			
3.1.90.13	OBRIGAÇÕES PATRONAIS	1.540.00	1.053.231,40			
3.1.90.13	OBRIGAÇÕES PATRONAIS	1.541.00	1.183.390,00			
3.1.90.16	OUTRAS DESPESAS VARIÁVEIS - PESSOAL CIVIL	1.540.00	3.622,50			
3.1.90.92	DESPESAS DE EXERCÍCIOS ANTERIORES	1.540.00	100.800,00			
3.3.00.00	OUTRAS DESPESAS CORRENTES	0.000.000			2.332.207,00	
3.3.90.00	APLICAÇÕES DIRETAS	0.000.000		2.332.207,00		
3.3.90.14	DIÁRIAS - CIVIL	1.540.00	14.490,00			
3.3.90.30	MATERIAL DE CONSUMO	0.542.00	323.431,75			
3.3.90.30	MATERIAL DE CONSUMO	0.542.00	323.431,75			
3.3.90.30	MATERIAL DE CONSUMO	1.540.00	259.390,00			
3.3.90.36	OUTROS SERVIÇOS DE TERCEIROS - PESSOA FÍSICA	1.540.00	263.235,00			
3.3.90.39	OUTROS SERVIÇOS DE TERCEIROS - PESSOA JURÍDICA	0.542.00	646.863,50			
3.3.90.39	OUTROS SERVIÇOS DE TERCEIROS - PESSOA JURÍDICA	1.540.00	280.615,00			
3.3.90.39	OUTROS SERVIÇOS DE TERCEIROS - PESSOA JURÍDICA	1.541.00	220.750,00			
4.0.00.00	DESPESAS DE CAPITAL	0.000.000				565.005,00
4.4.00.00	INVESTIMENTOS	0.000.000			565.005,00	
4.4.90.00	APLICAÇÕES DIRETAS	0.000.000		565.005,00		
4.4.90.51	OBRAS E INSTALAÇÕES	1.541.00	31.980,00			
4.4.90.52	EQUIPAMENTOS E MATERIAL PERMANENTE	0.542.00	194.062,50			
4.4.90.52	EQUIPAMENTOS E MATERIAL PERMANENTE	1.540.00	144.900,00			
4.4.90.52	EQUIPAMENTOS E MATERIAL PERMANENTE	1.542.00	194.062,50			
<b>TOTAL</b>						<b>18.787.233,27</b>





# PREFEITURA MUNICIPAL DE SIMÕES

RUA JOÃO RAIMUNDO DE OLIVEIRA, SN - CNPJ:06553853/0001-37

Orçamento Programa - Exercício de 2022

Anexo 02

Page 9

Lei: , Data:

## NATUREZA DA DESPESA POR ORGÃO

PODER	02 PREFEITURA MUNICIPAL DE SIMOES					
ORGÃO	08 FUNDO MUNICIPAL DE EDUCACAO					
Código	Especificação	F.R.	Elemento	Modalidade	Grupo	Categoria Econômica
3.0.00.00	DESPESAS CORRENTES	0.000.000				8.599.611,50
3.1.00.00	PESSOAL E ENCARGOS SOCIAIS	0.000.000			1.613.248,50	
3.1.90.00	APLICAÇÕES DIRETAS	0.000.000		1.613.248,50		
3.1.90.04	CONTRATAÇÃO POR TEMPO DETERMINADO	1.500.00	193.470,00			
3.1.90.11	VENCIMENTOS E VANTAGENS FIXAS - PESSOAL CIVIL	1.500.00	975.660,00			
3.1.90.11	VENCIMENTOS E VANTAGENS FIXAS - PESSOAL CIVIL	1.569.00	181.125,00			
3.1.90.13	OBRIGAÇÕES PATRONAIS	1.500.00	188.370,00			
3.1.90.16	OUTRAS DESPESAS VARIÁVEIS - PESSOAL CIVIL	1.500.00	9.418,50			
3.1.90.91	SENTENÇAS JUDICIAIS	1.500.00	14.490,00			
3.1.90.92	DESPESAS DE EXERCÍCIOS ANTERIORES	1.500.00	50.715,00			
3.3.00.00	OUTRAS DESPESAS CORRENTES	0.000.000			6.986.363,00	
3.3.90.00	APLICAÇÕES DIRETAS	0.000.000		6.986.363,00		
3.3.90.14	DIÁRIAS - CIVIL	1.500.00	60.375,00			
3.3.90.30	MATERIAL DE CONSUMO	1.500.00	1.122.975,00			
3.3.90.30	MATERIAL DE CONSUMO	1.550.00	202.860,00			
3.3.90.30	MATERIAL DE CONSUMO	1.551.00	11.592,00			
3.3.90.30	MATERIAL DE CONSUMO	1.552.00	654.948,00			
3.3.90.30	MATERIAL DE CONSUMO	1.553.00	43.470,00			
3.3.90.30	MATERIAL DE CONSUMO	1.569.00	87.423,00			
3.3.90.30	MATERIAL DE CONSUMO	1.576.00	14.490,00			
3.3.90.36	OUTROS SERVIÇOS DE TERCEIROS - PESSOA FÍSICA	1.500.00	1.007.055,00			
3.3.90.36	OUTROS SERVIÇOS DE TERCEIROS - PESSOA FÍSICA	1.550.00	14.490,00			
3.3.90.36	OUTROS SERVIÇOS DE TERCEIROS - PESSOA FÍSICA	1.551.00	7.245,00			
3.3.90.36	OUTROS SERVIÇOS DE TERCEIROS - PESSOA FÍSICA	1.553.00	28.980,00			
3.3.90.36	OUTROS SERVIÇOS DE TERCEIROS - PESSOA FÍSICA	1.569.00	48.300,00			
3.3.90.36	OUTROS SERVIÇOS DE TERCEIROS - PESSOA FÍSICA	1.576.00	28.980,00			
3.3.90.39	OUTROS SERVIÇOS DE TERCEIROS - PESSOA JURÍDICA	1.500.00	2.952.347,00			
3.3.90.39	OUTROS SERVIÇOS DE TERCEIROS - PESSOA JURÍDICA	1.550.00	137.655,00			
3.3.90.39	OUTROS SERVIÇOS DE TERCEIROS - PESSOA JURÍDICA	1.551.00	7.245,00			
3.3.90.39	OUTROS SERVIÇOS DE TERCEIROS - PESSOA JURÍDICA	1.553.00	421.659,00			
3.3.90.39	OUTROS SERVIÇOS DE TERCEIROS - PESSOA JURÍDICA	1.576.00	88.389,00			
3.3.90.39	OUTROS SERVIÇOS DE TERCEIROS - PESSOA JURÍDICA	1.599.00	7.245,00			
3.3.90.92	DESPESAS DE EXERCÍCIOS ANTERIORES	1.500.00	2.415,00			
3.3.90.92	DESPESAS DE EXERCÍCIOS ANTERIORES	1.550.00	36.225,00			
4.0.00.00	DESPESAS DE CAPITAL	0.000.000				890.526,00
4.4.00.00	INVESTIMENTOS	0.000.000			846.888,00	
4.4.90.00	APLICAÇÕES DIRETAS	0.000.000		846.888,00		
4.4.90.51	OBRAS E INSTALAÇÕES	1.500.00	86.940,00			
4.4.90.51	OBRAS E INSTALAÇÕES	1.569.00	105.000,00			

**PREFEITURA MUNICIPAL DE SIMÕES**

RUA JOÃO RAIMUNDO DE OLIVEIRA, SN - CNPJ:06553853/0001-37

Orçamento Programa - Exercício de 2022

Anexo 02

Page 10

Lei: , Data:

**NATUREZA DA DESPESA POR ORGÃO**

PODER		02 PREFEITURA MUNICIPAL DE SIMOES				
ORGÃO		08 FUNDO MUNICIPAL DE EDUCACAO				
Código	Especificação	F.R.	Elemento	Modalidade	Grupo	Categoria Econômica
4.4.90.51	OBRAS E INSTALAÇÕES	1.570.00	144.900,00			
4.4.90.52	EQUIPAMENTOS E MATERIAL PERMANENTE	1.500.00	43.470,00			
4.4.90.52	EQUIPAMENTOS E MATERIAL PERMANENTE	1.550.00	28.980,00			
4.4.90.52	EQUIPAMENTOS E MATERIAL PERMANENTE	1.551.00	2.898,00			
4.4.90.52	EQUIPAMENTOS E MATERIAL PERMANENTE	1.570.00	434.700,00			
4.6.00.00	AMORTIZAÇÃO DA DÍVIDA	0.000.000			43.638,00	
4.6.90.00	APLICAÇÕES DIRETAS	0.000.000		43.638,00		
4.6.90.71	PRINCIPAL DA DÍVIDA CONTRATUAL RESGATADO	1.500.00	26.250,00			
4.6.90.71	PRINCIPAL DA DÍVIDA CONTRATUAL RESGATADO	1.550.00	17.388,00			
<b>TOTAL</b>						<b>9.490.137,50</b>

**PREFEITURA MUNICIPAL DE SIMÕES**

RUA JOÃO RAIMUNDO DE OLIVEIRA, SN - CNPJ:06553853/0001-37

Orçamento Programa - Exercício de 2022

Anexo 02

Page 11

Lei: , Data:

**NATUREZA DA DESPESA POR ORGÃO**

PODER	02 PREFEITURA MUNICIPAL DE SIMOES					
ORGÃO	09 SEC.MUN.DE ESPORTE,TURISMO E LAZER					
Código	Especificação	F.R.	Elemento	Modalidade	Grupo	Categoria Econômica
3.0.00.00	DESPESAS CORRENTES	0.000.000				1.096.190,00
3.1.00.00	PESSOAL E ENCARGOS SOCIAIS	0.000.000			250.600,00	
3.1.90.00	APLICAÇÕES DIRETAS	0.000.000		250.600,00		
3.1.90.11	VENCIMENTOS E VANTAGENS FIXAS - PESSOAL CIVIL	0.500,00	100.000,00			
3.1.90.11	VENCIMENTOS E VANTAGENS FIXAS - PESSOAL CIVIL	1.500,00	150.600,00			
3.3.00.00	OUTRAS DESPESAS CORRENTES	0.000.000			845.590,00	
3.3.90.00	APLICAÇÕES DIRETAS	0.000.000		845.590,00		
3.3.90.14	DIÁRIAS - CIVIL	0.500,00	10.000,00			
3.3.90.14	DIÁRIAS - CIVIL	1.500,00	10.000,00			
3.3.90.30	MATERIAL DE CONSUMO	1.500,00	94.185,00			
3.3.90.31	PREMIAÇÕES CULTURAIS, ARTÍSTICAS, CIENTÍFICAS, DESPORTIVAS E	1.500,00	21.735,00			
3.3.90.36	OUTROS SERVIÇOS DE TERCEIROS - PESSOA FÍSICA	1.500,00	142.145,00			
3.3.90.39	OUTROS SERVIÇOS DE TERCEIROS - PESSOA JURÍDICA	1.500,00	567.525,00			
4.0.00.00	DESPESAS DE CAPITAL	0.000.000				3.363.675,00
4.4.00.00	INVESTIMENTOS	0.000.000			3.363.675,00	
4.4.90.00	APLICAÇÕES DIRETAS	0.000.000		3.363.675,00		
4.4.90.51	OBRAS E INSTALAÇÕES	1.500,00	2.901.675,00			
4.4.90.51	OBRAS E INSTALAÇÕES	1.700,00	196.350,00			
4.4.90.52	EQUIPAMENTOS E MATERIAL PERMANENTE	1.500,00	265.650,00			
<b>TOTAL</b>						<b>4.459.865,00</b>

**PREFEITURA MUNICIPAL DE SIMÕES**

RUA JOÃO RAIMUNDO DE OLIVEIRA, SN - CNPJ:06553853/0001-37

Orçamento Programa - Exercício de 2022

Anexo 02

Page 12

Lei: , Data:

**NATUREZA DA DESPESA POR ORGÃO**

PODER ORGÃO						
02 PREFEITURA MUNICIPAL DE SIMOES 10 SECRETARIA MUNICIPAL DE SAUDE						
Código	Especificação	F.R.	Elemento	Modalidade	Grupo	Categoria Econômica
3.0.00.00	DESPESAS CORRENTES	0.000.000				962.533,00
3.1.00.00	PESSOAL E ENCARGOS SOCIAIS	0.000.000			361.303,00	
3.1.90.00	APLICAÇÕES DIRETAS	0.000.000		361.303,00		
3.1.90.04	CONTRATAÇÃO POR TEMPO DETERMINADO	1.500,00	100.000,00			
3.1.90.11	VENCIMENTOS E VANTAGENS FIXAS - PESSOAL CIVIL	1.500,00	28.980,00			
3.1.90.13	OBRIGAÇÕES PATRONAIS	1.500,00	152.145,00			
3.1.90.16	OUTRAS DESPESAS VARIÁVEIS - PESSOAL CIVIL	1.500,00	2.898,00			
3.1.90.91	SENTENÇAS JUDICIAIS	1.500,00	28.980,00			
3.1.90.92	DESPESAS DE EXERCÍCIOS ANTERIORES	1.500,00	48.300,00			
3.3.00.00	OUTRAS DESPESAS CORRENTES	0.000.000			601.230,00	
3.3.90.00	APLICAÇÕES DIRETAS	0.000.000		601.230,00		
3.3.90.14	DIÁRIAS - CIVIL	1.500,00	12.075,00			
3.3.90.30	MATERIAL DE CONSUMO	1.500,00	346.500,00			
3.3.90.36	OUTROS SERVIÇOS DE TERCEIROS - PESSOA FÍSICA	1.500,00	57.960,00			
3.3.90.39	OUTROS SERVIÇOS DE TERCEIROS - PESSOA JURÍDICA	1.500,00	177.450,00			
3.3.90.92	DESPESAS DE EXERCÍCIOS ANTERIORES	1.500,00	7.245,00			
4.0.00.00	DESPESAS DE CAPITAL	0.000.000				3.435.740,00
4.4.00.00	INVESTIMENTOS	0.000.000			3.085.740,00	
4.4.90.00	APLICAÇÕES DIRETAS	0.000.000		3.085.740,00		
4.4.90.51	OBRAS E INSTALAÇÕES	1.500,00	2.157.750,00			
4.4.90.52	EQUIPAMENTOS E MATERIAL PERMANENTE	1.500,00	927.990,00			
4.6.00.00	AMORTIZAÇÃO DA DÍVIDA	0.000.000			350.000,00	
4.6.90.00	APLICAÇÕES DIRETAS	0.000.000		350.000,00		
4.6.90.71	PRINCIPAL DA DÍVIDA CONTRATUAL RESGATADO	1.500,00	350.000,00			
<b>TOTAL</b>						<b>4.398.273,00</b>



# PREFEITURA MUNICIPAL DE SIMÕES

RUA JOÃO RAIMUNDO DE OLIVEIRA, SN - CNPJ:06553853/0001-37

Orçamento Programa - Exercício de 2022

Anexo 02

Page 13

Lei: , Data:

## NATUREZA DA DESPESA POR ORGÃO

PODER ORGÃO	02 PREFEITURA MUNICIPAL DE SIMOES 11 FUNDO MUNICIPAL DE SAUDE					
Código	Especificação	F.R.	Elemento	Modalidade	Grupo	Categoria Econômica
3.0.00.00	DESPESAS CORRENTES	0.000.000				14.300.025,00
3.1.00.00	PESSOAL E ENCARGOS SOCIAIS	0.000.000			8.482.351,50	
3.1.90.00	APLICAÇÕES DIRETAS	0.000.000		8.482.351,50		
3.1.90.04	CONTRATAÇÃO POR TEMPO DETERMINADO	1.500,00	28.980,00			
3.1.90.04	CONTRATAÇÃO POR TEMPO DETERMINADO	1.600,00	1.439.644,00			
3.1.90.04	CONTRATAÇÃO POR TEMPO DETERMINADO	1.602,00	420.840,00			
3.1.90.04	CONTRATAÇÃO POR TEMPO DETERMINADO	1.621,00	60.000,00			
3.1.90.11	VENCIMENTOS E VANTAGENS FIXAS - PESSOAL CIVIL	1.500,00	2.777.250,00			
3.1.90.11	VENCIMENTOS E VANTAGENS FIXAS - PESSOAL CIVIL	1.600,00	2.556.151,50			
3.1.90.13	OBRIGAÇÕES PATRONAIS	1.500,00	521.640,00			
3.1.90.13	OBRIGAÇÕES PATRONAIS	1.600,00	434.700,00			
3.1.90.16	OUTRAS DESPESAS VARIÁVEIS - PESSOAL CIVIL	1.500,00	1.449,00			
3.1.90.16	OUTRAS DESPESAS VARIÁVEIS - PESSOAL CIVIL	1.600,00	143.648,00			
3.1.90.91	SENTENÇAS JUDICIAIS	1.500,00	7.245,00			
3.1.90.92	DESPESAS DE EXERCÍCIOS ANTERIORES	1.500,00	30.187,50			
3.1.90.92	DESPESAS DE EXERCÍCIOS ANTERIORES	1.600,00	60.616,50			
3.3.00.00	OUTRAS DESPESAS CORRENTES	0.000.000			5.817.673,50	
3.3.90.00	APLICAÇÕES DIRETAS	0.000.000		5.817.673,50		
3.3.90.14	DIÁRIAS - CIVIL	1.500,00	48.300,00			
3.3.90.14	DIÁRIAS - CIVIL	1.600,00	79.212,00			
3.3.90.30	MATERIAL DE CONSUMO	1.500,00	873.747,00			
3.3.90.30	MATERIAL DE CONSUMO	1.600,00	1.017.922,50			
3.3.90.30	MATERIAL DE CONSUMO	1.602,00	210.000,00			
3.3.90.30	MATERIAL DE CONSUMO	1.621,00	88.389,00			
3.3.90.32	MATERIAL, BEM OU SERVIÇO PARA DISTRIBUIÇÃO GRATUITA	1.600,00	4.347,00			
3.3.90.36	OUTROS SERVIÇOS DE TERCEIROS - PESSOA FÍSICA	1.500,00	487.347,00			
3.3.90.36	OUTROS SERVIÇOS DE TERCEIROS - PESSOA FÍSICA	1.600,00	1.198.260,00			
3.3.90.39	OUTROS SERVIÇOS DE TERCEIROS - PESSOA JURÍDICA	1.500,00	970.347,00			
3.3.90.39	OUTROS SERVIÇOS DE TERCEIROS - PESSOA JURÍDICA	1.600,00	552.552,00			
3.3.90.39	OUTROS SERVIÇOS DE TERCEIROS - PESSOA JURÍDICA	1.602,00	157.500,00			
3.3.90.39	OUTROS SERVIÇOS DE TERCEIROS - PESSOA JURÍDICA	1.621,00	7.014,00			
3.3.90.48	OUTROS AUXÍLIOS FINANCEIROS A PESSOAS FÍSICAS	1.500,00	48.300,00			
3.3.90.48	OUTROS AUXÍLIOS FINANCEIROS A PESSOAS FÍSICAS	1.600,00	2.898,00			
3.3.90.92	DESPESAS DE EXERCÍCIOS ANTERIORES	1.500,00	36.225,00			
3.3.90.92	DESPESAS DE EXERCÍCIOS ANTERIORES	1.600,00	35.313,00			
4.0.00.00	DESPESAS DE CAPITAL	0.000.000				2.825.224,57
4.4.00.00	INVESTIMENTOS	0.000.000			2.725.224,57	
4.4.90.00	APLICAÇÕES DIRETAS	0.000.000		2.725.224,57		
4.4.90.51	OBRAS E INSTALAÇÕES	1.500,00	105.000,00			



# PREFEITURA MUNICIPAL DE SIMÕES

RUA JOÃO RAIMUNDO DE OLIVEIRA, SN - CNPJ:06553853/0001-37

Orçamento Programa - Exercício de 2022

Anexo 02

Page 14

Lei: , Data:

## NATUREZA DA DESPESA POR ORGÃO

PODER		02 PREFEITURA MUNICIPAL DE SIMOES				
ORGÃO		11 FUNDO MUNICIPAL DE SAUDE				
Código	Especificação	F.R.	Elemento	Modalidade	Grupo	Categoria Econômica
4.4.90.51	OBRAS E INSTALAÇÕES	1.601.00	847.665,00			
4.4.90.51	OBRAS E INSTALAÇÕES	1.602.00	1.050.000,00			
4.4.90.52	EQUIPAMENTOS E MATERIAL PERMANENTE	1.500.00	120.750,00			
4.4.90.52	EQUIPAMENTOS E MATERIAL PERMANENTE	1.600.00	133.335,00			
4.4.90.52	EQUIPAMENTOS E MATERIAL PERMANENTE	1.601.00	307.299,57			
4.4.90.52	EQUIPAMENTOS E MATERIAL PERMANENTE	1.602.00	152.250,00			
4.4.90.52	EQUIPAMENTOS E MATERIAL PERMANENTE	1.621.00	8.925,00			
4.6.00.00	AMORTIZAÇÃO DA DÍVIDA	0.000.000			100.000,00	
4.6.90.00	APLICAÇÕES DIRETAS	0.000.000		100.000,00		
4.6.90.71	PRINCIPAL DA DÍVIDA CONTRATUAL RESGATADO	1.500.00	100.000,00			
<b>TOTAL</b>						<b>17.125.249,57</b>

**PREFEITURA MUNICIPAL DE SIMÕES**

RUA JOÃO RAIMUNDO DE OLIVEIRA, SN - CNPJ:06553853/0001-37

Orçamento Programa - Exercício de 2022

Anexo 02

Page 15

Lei: , Data:

**NATUREZA DA DESPESA POR ORGÃO**

PODER ORGÃO		02 PREFEITURA MUNICIPAL DE SIMOES 12 HOSPITAL MUNICIPAL ZUCA BATISTA				
Código	Especificação	F.R.	Elemento	Modalidade	Grupo	Categoria Econômica
3.0.00.00	DESPESAS CORRENTES	0.000.000				1.463.490,00
3.1.00.00	PESSOAL E ENCARGOS SOCIAIS	0.000.000			328.440,00	
3.1.90.00	APLICAÇÕES DIRETAS	0.000.000		328.440,00		
3.1.90.04	CONTRATAÇÃO POR TEMPO DETERMINADO	1.621.00	123.165,00			
3.1.90.11	VENCIMENTOS E VANTAGENS FIXAS - PESSOAL CIVIL	1.621.00	57.960,00			
3.1.90.13	OBRIGAÇÕES PATRONAIS	1.621.00	119.542,50			
3.1.90.16	OUTRAS DESPESAS VARIÁVEIS - PESSOAL CIVIL	1.621.00	3.622,50			
3.1.90.92	DESPESAS DE EXERCÍCIOS ANTERIORES	1.621.00	24.150,00			
3.3.00.00	OUTRAS DESPESAS CORRENTES	0.000.000			1.135.050,00	
3.3.90.00	APLICAÇÕES DIRETAS	0.000.000		1.135.050,00		
3.3.90.14	DIÁRIAS - CIVIL	1.621.00	14.490,00			
3.3.90.30	MATERIAL DE CONSUMO	1.621.00	120.750,00			
3.3.90.36	OUTROS SERVIÇOS DE TERCEIROS - PESSOA FÍSICA	1.621.00	845.250,00			
3.3.90.39	OUTROS SERVIÇOS DE TERCEIROS - PESSOA JURÍDICA	1.621.00	96.600,00			
3.3.90.92	DESPESAS DE EXERCÍCIOS ANTERIORES	1.621.00	57.960,00			
4.0.00.00	DESPESAS DE CAPITAL	0.000.000				209.790,00
4.4.00.00	INVESTIMENTOS	0.000.000			209.790,00	
4.4.90.00	APLICAÇÕES DIRETAS	0.000.000		209.790,00		
4.4.90.51	OBRAS E INSTALAÇÕES	1.621.00	156.975,00			
4.4.90.52	EQUIPAMENTOS E MATERIAL PERMANENTE	1.621.00	52.815,00			
<b>TOTAL</b>						<b>1.673.280,00</b>

**PREFEITURA MUNICIPAL DE SIMÕES**

RUA JOÃO RAIMUNDO DE OLIVEIRA, SN - CNPJ:06553853/0001-37

Orçamento Programa - Exercício de 2022

Anexo 02

Page 16

Lei: , Data:

**NATUREZA DA DESPESA POR ORGÃO**

PODER ORGÃO						
02 PREFEITURA MUNICIPAL DE SIMOES						
13 UNIDADE MISTA DE SAUDE JOSIAS CARVALHO						
Código	Especificação	F.R.	Elemento	Modalidade	Grupo	Categoria Econômica
3.0.00.00	DESPESAS CORRENTES	0.000.000				524.296,50
3.1.00.00	PESSOAL E ENCARGOS SOCIAIS	0.000.000			127.270,50	
3.1.90.00	APLICAÇÕES DIRETAS	0.000.000		127.270,50		
3.1.90.04	CONTRATAÇÃO POR TEMPO DETERMINADO	1.621.00	21.735,00			
3.1.90.11	VENCIMENTOS E VANTAGENS FIXAS - PESSOAL CIVIL	1.621.00	43.470,00			
3.1.90.13	OBRIGAÇÕES PATRONAIS	1.621.00	14.490,00			
3.1.90.16	OUTRAS DESPESAS VARIÁVEIS - PESSOAL CIVIL	1.621.00	2.898,00			
3.1.90.92	DESPESAS DE EXERCÍCIOS ANTERIORES	1.621.00	14.490,00			
3.1.90.96	RESSARCIMENTO DE DESPESAS DE PESSOAL REQUISITADO	1.621.00	30.187,50			
3.3.00.00	OUTRAS DESPESAS CORRENTES	0.000.000			397.026,00	
3.3.90.00	APLICAÇÕES DIRETAS	0.000.000		397.026,00		
3.3.90.14	DIÁRIAS - CIVIL	1.621.00	14.490,00			
3.3.90.30	MATERIAL DE CONSUMO	1.621.00	115.920,00			
3.3.90.36	OUTROS SERVIÇOS DE TERCEIROS - PESSOA FÍSICA	1.621.00	194.166,00			
3.3.90.39	OUTROS SERVIÇOS DE TERCEIROS - PESSOA JURÍDICA	1.621.00	43.470,00			
3.3.90.92	DESPESAS DE EXERCÍCIOS ANTERIORES	1.621.00	28.980,00			
4.0.00.00	DESPESAS DE CAPITAL	0.000.000				76.335,00
4.4.00.00	INVESTIMENTOS	0.000.000			76.335,00	
4.4.90.00	APLICAÇÕES DIRETAS	0.000.000		76.335,00		
4.4.90.51	OBRAS E INSTALAÇÕES	1.621.00	69.090,00			
4.4.90.52	EQUIPAMENTOS E MATERIAL PERMANENTE	1.621.00	7.245,00			
<b>TOTAL</b>						<b>600.631,50</b>



**PREFEITURA MUNICIPAL DE SIMÕES**

RUA JOÃO RAIMUNDO DE OLIVEIRA, SN - CNPJ:06553853/0001-37

Orçamento Programa - Exercício de 2022

Anexo 02

Page 17

Lei: , Data:

**NATUREZA DA DESPESA POR ORGÃO**

PODER		02 PREFEITURA MUNICIPAL DE SIMOES				
ORGÃO		14 SEC.MUN.DE ASSISTENCIA SOCIAL E CIDADANIA				
Código	Especificação	F.R.	Elemento	Modalidade	Grupo	Categoria Econômica
3.0.00.00	DESPESAS CORRENTES	0.000.000				1.354.749,90
3.1.00.00	PESSOAL E ENCARGOS SOCIAIS	0.000.000			426.675,90	
3.1.90.00	APLICAÇÕES DIRETAS	0.000.000		426.675,90		
3.1.90.04	CONTRATAÇÃO POR TEMPO DETERMINADO	1.500.00	82.538,40			
3.1.90.11	VENCIMENTOS E VANTAGENS FIXAS - PESSOAL CIVIL	1.500.00	283.762,50			
3.1.90.13	OBRIGAÇÕES PATRONAIS	1.500.00	60.375,00			
3.3.00.00	OUTRAS DESPESAS CORRENTES	0.000.000			928.074,00	
3.3.90.00	APLICAÇÕES DIRETAS	0.000.000		928.074,00		
3.3.90.14	DIÁRIAS - CIVIL	1.500.00	7.245,00			
3.3.90.30	MATERIAL DE CONSUMO	1.500.00	287.238,00			
3.3.90.32	MATERIAL, BEM OU SERVIÇO PARA DISTRIBUIÇÃO GRATUITA	1.500.00	157.500,00			
3.3.90.36	OUTROS SERVIÇOS DE TERCEIROS - PESSOA FÍSICA	1.500.00	156.828,00			
3.3.90.39	OUTROS SERVIÇOS DE TERCEIROS - PESSOA JURÍDICA	1.500.00	319.263,00			
4.0.00.00	DESPESAS DE CAPITAL	0.000.000				934.426,50
4.4.00.00	INVESTIMENTOS	0.000.000			934.426,50	
4.4.90.00	APLICAÇÕES DIRETAS	0.000.000		934.426,50		
4.4.90.51	OBRAS E INSTALAÇÕES	1.500.00	607.845,00			
4.4.90.52	EQUIPAMENTOS E MATERIAL PERMANENTE	1.500.00	326.581,50			
<b>TOTAL</b>						<b>2.289.176,40</b>



# PREFEITURA MUNICIPAL DE SIMÕES

RUA JOÃO RAIMUNDO DE OLIVEIRA, SN - CNPJ:06553853/0001-37

Orçamento Programa - Exercício de 2022

Anexo 02

Page 18

Lei: , Data:

## NATUREZA DA DESPESA POR ORGÃO

PODER	02 PREFEITURA MUNICIPAL DE SIMOES					
ORGÃO	15 FUNDO MUNICIPAL DE ASSISTENCIA SOCIAL					
Código	Especificação	F.R.	Elemento	Modalidade	Grupo	Categoria Econômica
3.0.00.00	DESPESAS CORRENTES	0.000.000				3.400.400,30
3.1.00.00	PESSOAL E ENCARGOS SOCIAIS	0.000.000			1.592.268,30	
3.1.90.00	APLICAÇÕES DIRETAS	0.000.000		1.592.268,30		
3.1.90.04	CONTRATAÇÃO POR TEMPO DETERMINADO	1.500.00	103.572,00			
3.1.90.04	CONTRATAÇÃO POR TEMPO DETERMINADO	1.660.00	202.026,30			
3.1.90.04	CONTRATAÇÃO POR TEMPO DETERMINADO	1.669.00	16.464,00			
3.1.90.11	VENCIMENTOS E VANTAGENS FIXAS - PESSOAL CIVIL	1.500.00	767.970,00			
3.1.90.11	VENCIMENTOS E VANTAGENS FIXAS - PESSOAL CIVIL	1.660.00	304.080,00			
3.1.90.11	VENCIMENTOS E VANTAGENS FIXAS - PESSOAL CIVIL	1.669.00	24.150,00			
3.1.90.13	OBRIGAÇÕES PATRONAIS	1.500.00	115.920,00			
3.1.90.13	OBRIGAÇÕES PATRONAIS	1.660.00	53.739,00			
3.1.90.16	OUTRAS DESPESAS VARIÁVEIS - PESSOAL CIVIL	1.500.00	4.347,00			
3.3.00.00	OUTRAS DESPESAS CORRENTES	0.000.000			1.808.132,00	
3.3.90.00	APLICAÇÕES DIRETAS	0.000.000		1.808.132,00		
3.3.90.14	DIÁRIAS - CIVIL	1.500.00	19.320,00			
3.3.90.14	DIÁRIAS - CIVIL	1.660.00	26.806,50			
3.3.90.14	DIÁRIAS - CIVIL	1.669.00	12.075,00			
3.3.90.30	MATERIAL DE CONSUMO	1.500.00	210.682,50			
3.3.90.30	MATERIAL DE CONSUMO	1.660.00	391.447,50			
3.3.90.30	MATERIAL DE CONSUMO	1.669.00	24.150,00			
3.3.90.32	MATERIAL, BEM OU SERVIÇO PARA DISTRIBUIÇÃO GRATUITA	1.500.00	49.623,00			
3.3.90.32	MATERIAL, BEM OU SERVIÇO PARA DISTRIBUIÇÃO GRATUITA	1.660.00	5.796,00			
3.3.90.36	OUTROS SERVIÇOS DE TERCEIROS - PESSOA FÍSICA	1.500.00	241.521,00			
3.3.90.36	OUTROS SERVIÇOS DE TERCEIROS - PESSOA FÍSICA	1.660.00	137.214,00			
3.3.90.36	OUTROS SERVIÇOS DE TERCEIROS - PESSOA FÍSICA	1.669.00	24.150,00			
3.3.90.39	OUTROS SERVIÇOS DE TERCEIROS - PESSOA JURÍDICA	1.500.00	473.865,00			
3.3.90.39	OUTROS SERVIÇOS DE TERCEIROS - PESSOA JURÍDICA	1.660.00	112.171,50			
3.3.90.39	OUTROS SERVIÇOS DE TERCEIROS - PESSOA JURÍDICA	1.669.00	24.150,00			
3.3.90.48	OUTROS AUXÍLIOS FINANCEIROS A PESSOAS FÍSICAS	1.500.00	45.500,00			
3.3.90.92	DESPESAS DE EXERCÍCIOS ANTERIORES	1.500.00	6.037,50			
3.3.90.92	DESPESAS DE EXERCÍCIOS ANTERIORES	1.660.00	3.622,50			
4.0.00.00	DESPESAS DE CAPITAL	0.000.000				661.384,50
4.4.00.00	INVESTIMENTOS	0.000.000			654.139,50	
4.4.90.00	APLICAÇÕES DIRETAS	0.000.000		654.139,50		
4.4.90.51	OBRAS E INSTALAÇÕES	1.500.00	391.125,00			
4.4.90.51	OBRAS E INSTALAÇÕES	1.660.00	36.225,00			
4.4.90.52	EQUIPAMENTOS E MATERIAL PERMANENTE	1.500.00	152.964,00			
4.4.90.52	EQUIPAMENTOS E MATERIAL PERMANENTE	1.660.00	61.750,50			
4.4.90.52	EQUIPAMENTOS E MATERIAL PERMANENTE	1.669.00	12.075,00			



# PREFEITURA MUNICIPAL DE SIMÕES

RUA JOÃO RAIMUNDO DE OLIVEIRA, SN - CNPJ:06553853/0001-37

Orçamento Programa - Exercício de 2022

Anexo 02

Page 19

Lei: , Data:

## NATUREZA DA DESPESA POR ORGÃO

PODER		02 PREFEITURA MUNICIPAL DE SIMOES				
ORGÃO		15 FUNDO MUNICIPAL DE ASSISTENCIA SOCIAL				
Código	Especificação	F.R.	Elemento	Modalidade	Grupo	Categoria Econômica
4.6.00.00	AMORTIZAÇÃO DA DÍVIDA	0.000.000			7.245,00	
4.6.90.00	APLICAÇÕES DIRETAS	0.000.000		7.245,00		
4.6.90.71	PRINCIPAL DA DÍVIDA CONTRATUAL RESGATADO	1.500.00	7.245,00			
<b>TOTAL</b>						<b>4.061.784,80</b>

**PREFEITURA MUNICIPAL DE SIMÕES**

RUA JOÃO RAIMUNDO DE OLIVEIRA, SN - CNPJ:06553853/0001-37

Orçamento Programa - Exercício de 2022

Anexo 02

Page 20

Lei: , Data:

**NATUREZA DA DESPESA POR ORGÃO**

PODER ORGÃO						
02 PREFEITURA MUNICIPAL DE SIMOES						
16 FUNDO MUN.DA DEF.DOS DIREITOS DA CRIAN.E ADOL.						
Código	Especificação	F.R.	Elemento	Modalidade	Grupo	Categoria Econômica
3.0.00.00	DESPESAS CORRENTES	0.000.000				36.225,00
3.1.00.00	PESSOAL E ENCARGOS SOCIAIS	0.000.000			24.633,00	
3.1.90.00	APLICAÇÕES DIRETAS	0.000.000		24.633,00		
3.1.90.11	VENCIMENTOS E VANTAGENS FIXAS - PESSOAL CIVIL	1.500,00	21.735,00			
3.1.90.13	OBRIGAÇÕES PATRONAIS	1.500,00	2.898,00			
3.3.00.00	OUTRAS DESPESAS CORRENTES	0.000.000			11.592,00	
3.3.90.00	APLICAÇÕES DIRETAS	0.000.000		11.592,00		
3.3.90.30	MATERIAL DE CONSUMO	1.500,00	2.898,00			
3.3.90.32	MATERIAL, BEM OU SERVIÇO PARA DISTRIBUIÇÃO GRATUITA	1.500,00	2.898,00			
3.3.90.36	OUTROS SERVIÇOS DE TERCEIROS - PESSOA FÍSICA	1.500,00	2.898,00			
3.3.90.39	OUTROS SERVIÇOS DE TERCEIROS - PESSOA JURÍDICA	1.500,00	2.898,00			
4.0.00.00	DESPESAS DE CAPITAL	0.000.000				2.898,00
4.4.00.00	INVESTIMENTOS	0.000.000			2.898,00	
4.4.90.00	APLICAÇÕES DIRETAS	0.000.000		2.898,00		
4.4.90.51	OBRAS E INSTALAÇÕES	1.500,00	1.449,00			
4.4.90.52	EQUIPAMENTOS E MATERIAL PERMANENTE	1.500,00	1.449,00			
<b>TOTAL</b>						<b>39.123,00</b>

**PREFEITURA MUNICIPAL DE SIMÕES**

RUA JOÃO RAIMUNDO DE OLIVEIRA, SN - CNPJ:06553853/0001-37

Orçamento Programa - Exercício de 2022

Anexo 02

Page 21

Lei: , Data:

**NATUREZA DA DESPESA POR ORGÃO**

PODER ORGÃO						
02 PREFEITURA MUNICIPAL DE SIMOES						
17 SECRETARIA MUNICIPAL DE CULTURA						
Código	Especificação	F.R.	Elemento	Modalidade	Grupo	Categoria Econômica
3.0.00.00	DESPESAS CORRENTES	0.000.000				682.584,00
3.1.00.00	PESSOAL E ENCARGOS SOCIAIS	0.000.000			37.432,50	
3.1.90.00	APLICAÇÕES DIRETAS	0.000.000		37.432,50		
3.1.90.04	CONTRATAÇÃO POR TEMPO DETERMINADO	1.500,00	7.245,00			
3.1.90.11	VENCIMENTOS E VANTAGENS FIXAS - PESSOAL CIVIL	1.500,00	30.187,50			
3.3.00.00	OUTRAS DESPESAS CORRENTES	0.000.000			645.151,50	
3.3.90.00	APLICAÇÕES DIRETAS	0.000.000		645.151,50		
3.3.90.30	MATERIAL DE CONSUMO	1.500,00	56.752,50			
3.3.90.31	PREMIAÇÕES CULTURAIS, ARTÍSTICAS, CIENTÍFICAS, DESPORTIVAS E	1.500,00	7.245,00			
3.3.90.32	MATERIAL, BEM OU SERVIÇO PARA DISTRIBUIÇÃO GRATUITA	1.500,00	7.245,00			
3.3.90.36	OUTROS SERVIÇOS DE TERCEIROS - PESSOA FÍSICA	1.500,00	50.715,00			
3.3.90.39	OUTROS SERVIÇOS DE TERCEIROS - PESSOA JURÍDICA	1.500,00	521.745,00			
3.3.90.92	DESPESAS DE EXERCÍCIOS ANTERIORES	1.500,00	1.449,00			
4.0.00.00	DESPESAS DE CAPITAL	0.000.000				380.500,00
4.4.00.00	INVESTIMENTOS	0.000.000			380.500,00	
4.4.90.00	APLICAÇÕES DIRETAS	0.000.000		380.500,00		
4.4.90.51	OBRAS E INSTALAÇÕES	1.700,00	350.500,00			
4.4.90.52	EQUIPAMENTOS E MATERIAL PERMANENTE	1.500,00	30.000,00			
<b>TOTAL</b>						<b>1.063.084,00</b>

**PREFEITURA MUNICIPAL DE SIMÕES**

RUA JOÃO RAIMUNDO DE OLIVEIRA, SN - CNPJ:06553853/0001-37

Orçamento Programa - Exercício de 2022

Anexo 02

Page 22

Lei: , Data:

**NATUREZA DA DESPESA POR ORGÃO**

PODER ORGÃO						
02 PREFEITURA MUNICIPAL DE SIMOES 20 SECRETARIA MUN.DE FINANÇAS						
Código	Especificação	F.R.	Elemento	Modalidade	Grupo	Categoria Econômica
3.0.00.00	DESPESAS CORRENTES	0.000.000				495.764,44
3.1.00.00	PESSOAL E ENCARGOS SOCIAIS	0.000.000			85.348,00	
3.1.90.00	APLICAÇÕES DIRETAS	0.000.000		85.348,00		
3.1.90.04	CONTRATAÇÃO POR TEMPO DETERMINADO	1.500,00	10.000,00			
3.1.90.11	VENCIMENTOS E VANTAGENS FIXAS - PESSOAL CIVIL	1.500,00	75.348,00			
3.3.00.00	OUTRAS DESPESAS CORRENTES	0.000.000			410.416,44	
3.3.90.00	APLICAÇÕES DIRETAS	0.000.000		410.416,44		
3.3.90.14	DIÁRIAS - CIVIL	1.500,00	7.486,50			
3.3.90.30	MATERIAL DE CONSUMO	1.500,00	11.592,00			
3.3.90.35	SERVIÇOS DE CONSULTORIA	1.500,00	12.075,00			
3.3.90.36	OUTROS SERVIÇOS DE TERCEIROS - PESSOA FÍSICA	1.500,00	14.490,00			
3.3.90.39	OUTROS SERVIÇOS DE TERCEIROS - PESSOA JURÍDICA	1.500,00	363.323,94			
3.3.90.92	DESPESAS DE EXERCÍCIOS ANTERIORES	1.500,00	1.449,00			
4.0.00.00	DESPESAS DE CAPITAL	0.000.000				696.990,00
4.4.00.00	INVESTIMENTOS	0.000.000			381.990,00	
4.4.90.00	APLICAÇÕES DIRETAS	0.000.000		381.990,00		
4.4.90.51	OBRAS E INSTALAÇÕES	1.899,00	367.500,00			
4.4.90.52	EQUIPAMENTOS E MATERIAL PERMANENTE	1.500,00	14.490,00			
4.5.00.00	INVERSÕES FINANCEIRAS	0.000.000			315.000,00	
4.5.90.00	APLICAÇÕES DIRETAS	0.000.000		315.000,00		
4.5.90.61	AQUISIÇÃO DE IMÓVEIS	1.899,00	315.000,00			
<b>TOTAL</b>						<b>1.192.754,44</b>

**PREFEITURA MUNICIPAL DE SIMÕES**

RUA JOÃO RAIMUNDO DE OLIVEIRA, SN - CNPJ:06553853/0001-37

Orçamento Programa - Exercício de 2022

Anexo 02

Page 23

Lei: , Data:

**NATUREZA DA DESPESA POR ORGÃO**

PODER ORGÃO						
02 PREFEITURA MUNICIPAL DE SIMOES 21 SEC.MUN.DESENVOLVIMENTO RURAL						
Código	Especificação	F.R.	Elemento	Modalidade	Grupo	Categoria Econômica
3.0.00.00	DESPESAS CORRENTES	0.000.000				1.281.567,00
3.1.00.00	PESSOAL E ENCARGOS SOCIAIS	0.000.000			89.355,00	
3.1.90.00	APLICAÇÕES DIRETAS	0.000.000		89.355,00		
3.1.90.04	CONTRATAÇÃO POR TEMPO DETERMINADO	1.500,00	28.980,00			
3.1.90.11	VENCIMENTOS E VANTAGENS FIXAS - PESSOAL CIVIL	1.500,00	60.375,00			
3.3.00.00	OUTRAS DESPESAS CORRENTES	0.000.000			1.192.212,00	
3.3.50.00	TRANSFERÊNCIAS A INSTITUIÇÕES PRIVADAS SEM FINS LUCRATIVOS	0.000.000		36.225,00		
3.3.50.41	CONTRIBUIÇÕES	1.500,00	36.225,00			
3.3.90.00	APLICAÇÕES DIRETAS	0.000.000		1.155.987,00		
3.3.90.14	DIÁRIAS - CIVIL	1.500,00	43.470,00			
3.3.90.30	MATERIAL DE CONSUMO	1.500,00	143.692,50			
3.3.90.32	MATERIAL, BEM OU SERVIÇO PARA DISTRIBUIÇÃO GRATUITA	1.500,00	26.250,00			
3.3.90.36	OUTROS SERVIÇOS DE TERCEIROS - PESSOA FÍSICA	1.500,00	141.298,50			
3.3.90.39	OUTROS SERVIÇOS DE TERCEIROS - PESSOA JURÍDICA	1.500,00	801.276,00			
4.0.00.00	DESPESAS DE CAPITAL	0.000.000				14.490,00
4.4.00.00	INVESTIMENTOS	0.000.000			14.490,00	
4.4.90.00	APLICAÇÕES DIRETAS	0.000.000		14.490,00		
4.4.90.52	EQUIPAMENTOS E MATERIAL PERMANENTE	1.500,00	14.490,00			
<b>TOTAL</b>						<b>1.296.057,00</b>

**PREFEITURA MUNICIPAL DE SIMÕES**

RUA JOÃO RAIMUNDO DE OLIVEIRA, SN - CNPJ:06553853/0001-37

Orçamento Programa - Exercício de 2022

Anexo 02

Page 24

Lei: , Data:

**NATUREZA DA DESPESA POR ORGÃO**

PODER		02 PREFEITURA MUNICIPAL DE SIMOES				
ORGÃO		22 SEC.MUN.DE TRANSPORTES				
Código	Especificação	F.R.	Elemento	Modalidade	Grupo	Categoria Econômica
3.0.00.00	DESPESAS CORRENTES	0.000.000				244.398,00
3.1.00.00	PESSOAL E ENCARGOS SOCIAIS	0.000.000			150.937,50	
3.1.90.00	APLICAÇÕES DIRETAS	0.000.000		150.937,50		
3.1.90.04	CONTRATAÇÃO POR TEMPO DETERMINADO	1.500,00	54.337,50			
3.1.90.11	VENCIMENTOS E VANTAGENS FIXAS - PESSOAL CIVIL	1.500,00	96.600,00			
3.3.00.00	OUTRAS DESPESAS CORRENTES	0.000.000			93.460,50	
3.3.90.00	APLICAÇÕES DIRETAS	0.000.000		93.460,50		
3.3.90.14	DIÁRIAS - CIVIL	1.500,00	2.898,00			
3.3.90.30	MATERIAL DE CONSUMO	1.500,00	36.225,00			
3.3.90.36	OUTROS SERVIÇOS DE TERCEIROS - PESSOA FÍSICA	1.500,00	36.225,00			
3.3.90.39	OUTROS SERVIÇOS DE TERCEIROS - PESSOA JURÍDICA	1.500,00	18.112,50			
4.0.00.00	DESPESAS DE CAPITAL	0.000.000				24.150,00
4.4.00.00	INVESTIMENTOS	0.000.000			24.150,00	
4.4.90.00	APLICAÇÕES DIRETAS	0.000.000		24.150,00		
4.4.90.52	EQUIPAMENTOS E MATERIAL PERMANENTE	1.500,00	24.150,00			
<b>TOTAL</b>						<b>268.548,00</b>



**PREFEITURA MUNICIPAL DE SIMÕES**

RUA JOÃO RAIMUNDO DE OLIVEIRA, SN - CNPJ:06553853/0001-37

Orçamento Programa - Exercício de 2022

Anexo 02

Page 25

Lei: , Data:

**NATUREZA DA DESPESA POR ORGÃO**

PODER		02 PREFEITURA MUNICIPAL DE SIMOES				
ORGÃO		23 PROCURADORIA GERAL DO MUNICIPIO				
Código	Especificação	F.R.	Elemento	Modalidade	Grupo	Categoria Econômica
3.0.00.00	DESPESAS CORRENTES	0.000.000				198.513,00
3.1.00.00	PESSOAL E ENCARGOS SOCIAIS	0.000.000			181.125,00	
3.1.90.00	APLICAÇÕES DIRETAS	0.000.000		181.125,00		
3.1.90.04	CONTRATAÇÃO POR TEMPO DETERMINADO	1.500,00	36.225,00			
3.1.90.11	VENCIMENTOS E VANTAGENS FIXAS - PESSOAL CIVIL	1.500,00	144.900,00			
3.3.00.00	OUTRAS DESPESAS CORRENTES	0.000.000			17.388,00	
3.3.90.00	APLICAÇÕES DIRETAS	0.000.000		17.388,00		
3.3.90.14	DIÁRIAS - CIVIL	1.500,00	4.347,00			
3.3.90.30	MATERIAL DE CONSUMO	1.500,00	7.245,00			
3.3.90.36	OUTROS SERVIÇOS DE TERCEIROS - PESSOA FÍSICA	1.500,00	4.347,00			
3.3.90.39	OUTROS SERVIÇOS DE TERCEIROS - PESSOA JURÍDICA	1.500,00	1.449,00			
4.0.00.00	DESPESAS DE CAPITAL	0.000.000				1.449,00
4.4.00.00	INVESTIMENTOS	0.000.000			1.449,00	
4.4.90.00	APLICAÇÕES DIRETAS	0.000.000		1.449,00		
4.4.90.52	EQUIPAMENTOS E MATERIAL PERMANENTE	1.500,00	1.449,00			
<b>TOTAL</b>						<b>199.962,00</b>

**PREFEITURA MUNICIPAL DE SIMÕES**

RUA JOÃO RAIMUNDO DE OLIVEIRA, SN - CNPJ:06553853/0001-37

Orçamento Programa - Exercício de 2022

Anexo 02

Page 26

Lei: , Data:

**NATUREZA DA DESPESA POR ORGÃO**

PODER ORGÃO						
02 PREFEITURA MUNICIPAL DE SIMOES						
24 ASSESSORIA DE PROJETOS ESPECIAIS						
Código	Especificação	F.R.	Elemento	Modalidade	Grupo	Categoria Econômica
3.0.00.00	DESPESAS CORRENTES	0.000.000				218.505,00
3.1.00.00	PESSOAL E ENCARGOS SOCIAIS	0.000.000			99.015,00	
3.1.90.00	APLICAÇÕES DIRETAS	0.000.000		99.015,00		
3.1.90.04	CONTRATAÇÃO POR TEMPO DETERMINADO	1.500,00	48.300,00			
3.1.90.11	VENCIMENTOS E VANTAGENS FIXAS - PESSOAL CIVIL	1.500,00	50.715,00			
3.3.00.00	OUTRAS DESPESAS CORRENTES	0.000.000			119.490,00	
3.3.90.00	APLICAÇÕES DIRETAS	0.000.000		119.490,00		
3.3.90.14	DIÁRIAS - CIVIL	1.500,00	2.898,00			
3.3.90.30	MATERIAL DE CONSUMO	1.500,00	4.347,00			
3.3.90.36	OUTROS SERVIÇOS DE TERCEIROS - PESSOA FÍSICA	1.500,00	7.245,00			
3.3.90.39	OUTROS SERVIÇOS DE TERCEIROS - PESSOA JURÍDICA	1.500,00	105.000,00			
4.0.00.00	DESPESAS DE CAPITAL	0.000.000				7.245,00
4.4.00.00	INVESTIMENTOS	0.000.000			7.245,00	
4.4.90.00	APLICAÇÕES DIRETAS	0.000.000		7.245,00		
4.4.90.52	EQUIPAMENTOS E MATERIAL PERMANENTE	1.500,00	7.245,00			
<b>TOTAL</b>						<b>225.750,00</b>



# PREFEITURA MUNICIPAL DE SIMÕES

RUA JOÃO RAIMUNDO DE OLIVEIRA, SN - CNPJ:06553853/0001-37

Orçamento Programa - Exercício de 2022

Anexo 02

Page 27

Lei: , Data:

## NATUREZA DA DESPESA POR ORGÃO

Código	Especificação	F.R.	Elemento	Modalidade	Grupo	Categoria Econômica
9.0.00.00	RESERVA DE CONTINGÊNCIA	0.000.000				181.125,00
9.9.00.00	RESERVA DE CONTINGÊNCIA	0.000.000			181.125,00	
9.9.99.00	RESERVA DE CONTINGÊNCIA	0.000.000		181.125,00		
9.9.99.99	RESERVA DE CONTINGÊNCIA	1.500.00	181.125,00			
<b>TOTAL</b>						<b>181.125,00</b>
<b>TOTAL GERAL</b>						<b>109.298.743,98</b>

  
JOSE WILSON DE CARVALHO  
PREFEITO MUNICIPAL DE SIMOES-PI  
361.899.953-49

  
VALDECI DE ARAUJO LIMA  
CONTADOR  
216.962.843-68



# PREFEITURA MUNICIPAL DE SIMÕES

RUA JOÃO RAIMUNDO DE OLIVEIRA, SN - CNPJ:06553853/0001-37

Orçamento Programa - Exercício de 2022

## NATUREZA DA DESPESA POR ORGÃO E UNIDADE

Anexo 02

Page 1

Lei: , Data:

Código	Especificação	F.R.	Elemento	Modalidade	Grupo	Categoria Econômica
PODER	01 PODER LEGISLATIVO					
ORGÃO	01 CAMARA MUNICIPAL DE SIMOES					
UNIDADE	00 CAMARA MUNICIPAL DE SIMOES					
3.0.00.00	DESPESAS CORRENTES	0.000.000				3.895.874,00
3.1.00.00	PESSOAL E ENCARGOS SOCIAIS	0.000.000			2.247.399,00	
3.1.90.00	APLICAÇÕES DIRETAS	0.000.000		2.247.399,00		
3.1.90.04	CONTRATAÇÃO POR TEMPO DETERMINADO	1.500,00	7.245,00			
3.1.90.11	VENCIMENTOS E VANTAGENS FIXAS - PESSOAL CIVIL	1.500,00	1.811.250,00			
3.1.90.13	OBRIGAÇÕES PATRONAIS	1.500,00	398.475,00			
3.1.90.16	OUTRAS DESPESAS VARIÁVEIS - PESSOAL CIVIL	1.500,00	1.449,00			
3.1.90.92	DESPESAS DE EXERCÍCIOS ANTERIORES	1.500,00	28.980,00			
3.3.00.00	OUTRAS DESPESAS CORRENTES	0.000.000			1.648.475,00	
3.3.50.00	TRANSFERÊNCIAS A INSTITUIÇÕES PRIVADAS SEM FINS LUCRATIVOS	0.000.000		17.388,00		
3.3.50.41	CONTRIBUIÇÕES	1.500,00	17.388,00			
3.3.90.00	APLICAÇÕES DIRETAS	0.000.000		1.631.087,00		
3.3.90.14	DIÁRIAS - CIVIL	1.500,00	43.470,00			
3.3.90.30	MATERIAL DE CONSUMO	1.500,00	322.450,00			
3.3.90.33	PASSAGENS E DESPESAS COM LOCOMOÇÃO	1.500,00	2.898,00			
3.3.90.36	OUTROS SERVIÇOS DE TERCEIROS - PESSOA FÍSICA	1.500,00	201.940,00			
3.3.90.39	OUTROS SERVIÇOS DE TERCEIROS - PESSOA JURÍDICA	1.500,00	484.900,00			
3.3.90.92	DESPESAS DE EXERCÍCIOS ANTERIORES	1.500,00	1.449,00			
3.3.90.93	INDENIZAÇÕES E RESTITUIÇÕES	1.500,00	573.980,00			
4.0.00.00	DESPESAS DE CAPITAL	0.000.000				399.695,00
4.4.00.00	INVESTIMENTOS	0.000.000			399.695,00	
4.4.90.00	APLICAÇÕES DIRETAS	0.000.000		399.695,00		
4.4.90.51	OBRAS E INSTALAÇÕES	1.500,00	57.960,00			
4.4.90.52	EQUIPAMENTOS E MATERIAL PERMANENTE	1.500,00	341.735,00			
<b>TOTAL</b>						<b>4.295.569,00</b>



# PREFEITURA MUNICIPAL DE SIMÕES

RUA JOÃO RAIMUNDO DE OLIVEIRA, SN - CNPJ:06553853/0001-37

Orçamento Programa - Exercício de 2022

## NATUREZA DA DESPESA POR ORGÃO E UNIDADE

Anexo 02

Page 2

Lei: , Data:

Código	Especificação	F.R.	Elemento	Modalidade	Grupo	Categoria Econômica
PODER	02 PREFEITURA MUNICIPAL DE SIMÕES					
ORGÃO	01 GABINETE DO PREFEITO					
UNIDADE	00 GABINETE DO PREFEITO					
3.0.00.00	DESPESAS CORRENTES	0.000.000				1.084.576,50
3.1.00.00	PESSOAL E ENCARGOS SOCIAIS	0.000.000			771.076,50	
3.1.90.00	APLICAÇÕES DIRETAS	0.000.000		771.076,50		
3.1.90.04	CONTRATAÇÃO POR TEMPO DETERMINADO	1.500.00	55.995,00			
3.1.90.11	VENCIMENTOS E VANTAGENS FIXAS - PESSOAL CIVIL	1.500.00	698.418,00			
3.1.90.16	OUTRAS DESPESAS VARIÁVEIS - PESSOAL CIVIL	1.500.00	2.173,50			
3.1.90.92	DESPESAS DE EXERCÍCIOS ANTERIORES	1.500.00	14.490,00			
3.3.00.00	OUTRAS DESPESAS CORRENTES	0.000.000			313.500,00	
3.3.90.00	APLICAÇÕES DIRETAS	0.000.000		313.500,00		
3.3.90.14	DIÁRIAS - CIVIL	1.500.00	72.450,00			
3.3.90.30	MATERIAL DE CONSUMO	1.500.00	66.654,00			
3.3.90.33	PASSAGENS E DESPESAS COM LOCOMOÇÃO	1.500.00	7.245,00			
3.3.90.36	OUTROS SERVIÇOS DE TERCEIROS - PESSOA FÍSICA	1.500.00	24.633,00			
3.3.90.39	OUTROS SERVIÇOS DE TERCEIROS - PESSOA JURÍDICA	1.500.00	135.273,00			
3.3.90.92	DESPESAS DE EXERCÍCIOS ANTERIORES	1.500.00	7.245,00			
4.0.00.00	DESPESAS DE CAPITAL	0.000.000				92.736,00
4.4.00.00	INVESTIMENTOS	0.000.000			92.736,00	
4.4.90.00	APLICAÇÕES DIRETAS	0.000.000		92.736,00		
4.4.90.52	EQUIPAMENTOS E MATERIAL PERMANENTE	1.500.00	92.736,00			
<b>TOTAL</b>						<b>1.177.312,50</b>





# PREFEITURA MUNICIPAL DE SIMÕES

RUA JOÃO RAIMUNDO DE OLIVEIRA, SN - CNPJ:06553853/0001-37

Orçamento Programa - Exercício de 2022

## NATUREZA DA DESPESA POR ORGÃO E UNIDADE

Anexo 02

Page 4

Lei: , Data:

PODER 02 PREFEITURA MUNICIPAL DE SIMOES						
ORGÃO 03 SEC.MUN.DE OBRAS E SERV.PUBLICOS URBANOS						
UNIDADE 00 SEC.MUN.DE OBRAS E SERV.PUBLICOS URBANOS						
Código	Especificação	F.R.	Elemento	Modalidade	Grupo	Categoria Econômica
3.0.00.00	DESPESAS CORRENTES	0.000.000				6.642.434,50
3.1.00.00	PESSOAL E ENCARGOS SOCIAIS	0.000.000			205.758,00	
3.1.90.00	APLICAÇÕES DIRETAS	0.000.000		205.758,00		
3.1.90.04	CONTRATAÇÃO POR TEMPO DETERMINADO	1.500,00	57.960,00			
3.1.90.11	VENCIMENTOS E VANTAGENS FIXAS - PESSOAL CIVIL	1.500,00	115.920,00			
3.1.90.16	OUTRAS DESPESAS VARIÁVEIS - PESSOAL CIVIL	1.500,00	2.898,00			
3.1.90.92	DESPESAS DE EXERCÍCIOS ANTERIORES	1.500,00	28.980,00			
3.3.00.00	OUTRAS DESPESAS CORRENTES	0.000.000			6.436.676,50	
3.3.90.00	APLICAÇÕES DIRETAS	0.000.000		6.436.676,50		
3.3.90.30	MATERIAL DE CONSUMO	1.500,00	1.471.720,00			
3.3.90.36	OUTROS SERVIÇOS DE TERCEIROS - PESSOA FÍSICA	1.500,00	316.365,00			
3.3.90.39	OUTROS SERVIÇOS DE TERCEIROS - PESSOA JURÍDICA	1.500,00	4.534.845,00			
3.3.90.39	OUTROS SERVIÇOS DE TERCEIROS - PESSOA JURÍDICA	1.750,00	73.899,00			
3.3.90.92	DESPESAS DE EXERCÍCIOS ANTERIORES	1.500,00	39.847,50			
4.0.00.00	DESPESAS DE CAPITAL	0.000.000				15.809.850,00
4.4.00.00	INVESTIMENTOS	0.000.000			15.737.400,00	
4.4.90.00	APLICAÇÕES DIRETAS	0.000.000		15.737.400,00		
4.4.90.51	OBRAS E INSTALAÇÕES	1.500,00	9.639.840,00			
4.4.90.51	OBRAS E INSTALAÇÕES	1.700,00	4.968.600,00			
4.4.90.52	EQUIPAMENTOS E MATERIAL PERMANENTE	1.500,00	1.076.460,00			
4.4.90.61	AQUISIÇÃO DE IMÓVEIS	1.500,00	52.500,00			
4.5.00.00	INVERSÕES FINANCEIRAS	0.000.000			72.450,00	
4.5.90.00	APLICAÇÕES DIRETAS	0.000.000		72.450,00		
4.5.90.61	AQUISIÇÃO DE IMÓVEIS	1.500,00	72.450,00			
<b>TOTAL</b>						<b>22.452.284,50</b>



# PREFEITURA MUNICIPAL DE SIMÕES

RUA JOÃO RAIMUNDO DE OLIVEIRA, SN - CNPJ:06553853/0001-37

Orçamento Programa - Exercício de 2022

## NATUREZA DA DESPESA POR ORGÃO E UNIDADE

Anexo 02

Page 5

Lei: , Data:

Código	Especificação	F.R.	Elemento	Modalidade	Grupo	Categoria Econômica
PODER	02 PREFEITURA MUNICIPAL DE SIMOES					
ORGÃO	04 SEC.MUN. DE MEIO AMBIENTE					
UNIDADE	00 SEC.MUN. DE MEIO AMBIENTE					
3.0.00.00	DESPESAS CORRENTES	0.000.000				553.518,00
3.1.00.00	PESSOAL E ENCARGOS SOCIAIS	0.000.000			72.450,00	
3.1.90.00	APLICAÇÕES DIRETAS	0.000.000		72.450,00		
3.1.90.04	CONTRATAÇÃO POR TEMPO DETERMINADO	1.500,00	12.075,00			
3.1.90.11	VENCIMENTOS E VANTAGENS FIXAS - PESSOAL CIVIL	1.500,00	60.375,00			
3.3.00.00	OUTRAS DESPESAS CORRENTES	0.000.000			481.068,00	
3.3.90.00	APLICAÇÕES DIRETAS	0.000.000		481.068,00		
3.3.90.14	DIÁRIAS - CIVIL	1.500,00	12.075,00			
3.3.90.30	MATERIAL DE CONSUMO	1.500,00	93.943,50			
3.3.90.32	MATERIAL, BEM OU SERVIÇO PARA DISTRIBUIÇÃO GRATUITA	1.500,00	2.173,50			
3.3.90.36	OUTROS SERVIÇOS DE TERCEIROS - PESSOA FÍSICA	1.500,00	133.308,00			
3.3.90.39	OUTROS SERVIÇOS DE TERCEIROS - PESSOA JURÍDICA	1.500,00	238.119,00			
3.3.90.92	DESPESAS DE EXERCÍCIOS ANTERIORES	1.500,00	1.449,00			
4.0.00.00	DESPESAS DE CAPITAL	0.000.000				2.125.767,00
4.4.00.00	INVESTIMENTOS	0.000.000			2.125.767,00	
4.4.90.00	APLICAÇÕES DIRETAS	0.000.000		2.125.767,00		
4.4.90.51	OBRAS E INSTALAÇÕES	1.500,00	1.352.925,00			
4.4.90.51	OBRAS E INSTALAÇÕES	1.701,00	222.810,00			
4.4.90.52	EQUIPAMENTOS E MATERIAL PERMANENTE	1.500,00	227.682,00			
4.4.90.52	EQUIPAMENTOS E MATERIAL PERMANENTE	1.701,00	217.350,00			
4.4.90.61	AQUISIÇÃO DE IMÓVEIS	1.500,00	105.000,00			
<b>TOTAL</b>						<b>2.679.285,00</b>





# PREFEITURA MUNICIPAL DE SIMÕES

RUA JOÃO RAIMUNDO DE OLIVEIRA, SN - CNPJ:06553853/0001-37

Orçamento Programa - Exercício de 2022

## NATUREZA DA DESPESA POR ORGÃO E UNIDADE

Anexo 02

Page 6

Lei: , Data:

Código	Especificação	F.R.	Elemento	Modalidade	Grupo	Categoria Econômica
PODER	02 PREFEITURA MUNICIPAL DE SIMOES					
ORGÃO	05 CONTROLE INTERNO DO MUNICIPIO					
UNIDADE	00 CONTROLE INTERNO DO MUNICIPIO					
3.0.00.00	DESPESAS CORRENTES	0.000.000				111.331,50
3.1.00.00	PESSOAL E ENCARGOS SOCIAIS	0.000.000			69.069,00	
3.1.90.00	APLICAÇÕES DIRETAS	0.000.000		69.069,00		
3.1.90.04	CONTRATAÇÃO POR TEMPO DETERMINADO	1.500,00	7.245,00			
3.1.90.11	VENCIMENTOS E VANTAGENS FIXAS - PESSOAL CIVIL	1.500,00	60.375,00			
3.1.90.16	OUTRAS DESPESAS VARIÁVEIS - PESSOAL CIVIL	1.500,00	1.449,00			
3.3.00.00	OUTRAS DESPESAS CORRENTES	0.000.000			42.262,50	
3.3.90.00	APLICAÇÕES DIRETAS	0.000.000		42.262,50		
3.3.90.14	DIÁRIAS - CIVIL	1.500,00	12.075,00			
3.3.90.30	MATERIAL DE CONSUMO	1.500,00	6.037,50			
3.3.90.36	OUTROS SERVIÇOS DE TERCEIROS - PESSOA FÍSICA	1.500,00	12.075,00			
3.3.90.39	OUTROS SERVIÇOS DE TERCEIROS - PESSOA JURÍDICA	1.500,00	12.075,00			
<b>TOTAL</b>						<b>111.331,50</b>





# PREFEITURA MUNICIPAL DE SIMÕES

RUA JOÃO RAIMUNDO DE OLIVEIRA, SN - CNPJ:06553853/0001-37

Orçamento Programa - Exercício de 2022

## NATUREZA DA DESPESA POR ORGÃO E UNIDADE

Anexo 02

Page 8

Lei: , Data:

Código	Especificação	F.R.	Elemento	Modalidade	Grupo	Categoria Econômica
PODER	02 PREFEITURA MUNICIPAL DE SIMOES					
ORGÃO	07 FUNDO DES. EDUC. BASICA E VAL. PROF. FUNDEB					
UNIDADE	00 FUNDO DES. EDUC. BASICA E VAL. PROF. FUNDEB					
3.0.00.00	DESPESAS CORRENTES	0.000.000				18.222.228,27
3.1.00.00	PESSOAL E ENCARGOS SOCIAIS	0.000.000			15.890.021,27	
3.1.90.00	APLICAÇÕES DIRETAS	0.000.000		15.890.021,27		
3.1.90.04	CONTRATAÇÃO POR TEMPO DETERMINADO	1.540.00	123.273,00			
3.1.90.11	VENCIMENTOS E VANTAGENS FIXAS - PESSOAL CIVIL	0.540.00	150.000,00			
3.1.90.11	VENCIMENTOS E VANTAGENS FIXAS - PESSOAL CIVIL	1.540.00	5.777.476,37			
3.1.90.11	VENCIMENTOS E VANTAGENS FIXAS - PESSOAL CIVIL	1.541.00	4.932.842,50			
3.1.90.11	VENCIMENTOS E VANTAGENS FIXAS - PESSOAL CIVIL	1.541.12	1.594.737,50			
3.1.90.11	VENCIMENTOS E VANTAGENS FIXAS - PESSOAL CIVIL	1.542.00	905.648,00			
3.1.90.13	OBRIGAÇÕES PATRONAIS	0.540.00	65.000,00			
3.1.90.13	OBRIGAÇÕES PATRONAIS	1.540.00	1.053.231,40			
3.1.90.13	OBRIGAÇÕES PATRONAIS	1.541.00	1.183.390,00			
3.1.90.16	OUTRAS DESPESAS VARIÁVEIS - PESSOAL CIVIL	1.540.00	1.449,00			
3.1.90.16	OUTRAS DESPESAS VARIÁVEIS - PESSOAL CIVIL	1.540.00	2.173,50			
3.1.90.92	DESPESAS DE EXERCÍCIOS ANTERIORES	1.540.00	100.800,00			
3.3.00.00	OUTRAS DESPESAS CORRENTES	0.000.000			2.332.207,00	
3.3.90.00	APLICAÇÕES DIRETAS	0.000.000		2.332.207,00		
3.3.90.14	DIÁRIAS - CIVIL	1.540.00	14.490,00			
3.3.90.30	MATERIAL DE CONSUMO	0.542.00	323.431,75			
3.3.90.30	MATERIAL DE CONSUMO	0.542.00	323.431,75			
3.3.90.30	MATERIAL DE CONSUMO	1.540.00	259.390,00			
3.3.90.36	OUTROS SERVIÇOS DE TERCEIROS - PESSOA FÍSICA	1.540.00	263.235,00			
3.3.90.39	OUTROS SERVIÇOS DE TERCEIROS - PESSOA JURÍDICA	0.542.00	646.863,50			
3.3.90.39	OUTROS SERVIÇOS DE TERCEIROS - PESSOA JURÍDICA	1.540.00	280.615,00			
3.3.90.39	OUTROS SERVIÇOS DE TERCEIROS - PESSOA JURÍDICA	1.541.00	220.750,00			
4.0.00.00	DESPESAS DE CAPITAL	0.000.000				565.005,00
4.4.00.00	INVESTIMENTOS	0.000.000			565.005,00	
4.4.90.00	APLICAÇÕES DIRETAS	0.000.000		565.005,00		
4.4.90.51	OBRAS E INSTALAÇÕES	1.541.00	31.980,00			
4.4.90.52	EQUIPAMENTOS E MATERIAL PERMANENTE	0.542.00	194.062,50			
4.4.90.52	EQUIPAMENTOS E MATERIAL PERMANENTE	1.540.00	144.900,00			
4.4.90.52	EQUIPAMENTOS E MATERIAL PERMANENTE	1.542.00	194.062,50			
<b>TOTAL</b>						<b>18.787.233,27</b>



# PREFEITURA MUNICIPAL DE SIMÕES

RUA JOÃO RAIMUNDO DE OLIVEIRA, SN - CNPJ:06553853/0001-37

Orçamento Programa - Exercício de 2022

## NATUREZA DA DESPESA POR ORGÃO E UNIDADE

Anexo 02

Page 9

Lei: , Data:

PODER	02	PREFEITURA MUNICIPAL DE SIMOES				
ORGÃO	08	FUNDO MUNICIPAL DE EDUCACAO				
UNIDADE	00	FUNDO MUNICIPAL DE EDUCACAO				
Código	Especificação	F.R.	Elemento	Modalidade	Grupo	Categoria Econômica
3.0.00.00	DESPESAS CORRENTES	0.000.000				8.599.611,50
3.1.00.00	PESSOAL E ENCARGOS SOCIAIS	0.000.000			1.613.248,50	
3.1.90.00	APLICAÇÕES DIRETAS	0.000.000		1.613.248,50		
3.1.90.04	CONTRATAÇÃO POR TEMPO DETERMINADO	1.500.00	193.470,00			
3.1.90.11	VENCIMENTOS E VANTAGENS FIXAS - PESSOAL CIVIL	1.500.00	975.660,00			
3.1.90.11	VENCIMENTOS E VANTAGENS FIXAS - PESSOAL CIVIL	1.569.00	181.125,00			
3.1.90.13	OBRIGAÇÕES PATRONAIS	1.500.00	188.370,00			
3.1.90.16	OUTRAS DESPESAS VARIÁVEIS - PESSOAL CIVIL	1.500.00	9.418,50			
3.1.90.91	SENTENÇAS JUDICIAIS	1.500.00	14.490,00			
3.1.90.92	DESPESAS DE EXERCÍCIOS ANTERIORES	1.500.00	50.715,00			
3.3.00.00	OUTRAS DESPESAS CORRENTES	0.000.000			6.986.363,00	
3.3.90.00	APLICAÇÕES DIRETAS	0.000.000		6.986.363,00		
3.3.90.14	DIÁRIAS - CIVIL	1.500.00	60.375,00			
3.3.90.30	MATERIAL DE CONSUMO	1.500.00	1.122.975,00			
3.3.90.30	MATERIAL DE CONSUMO	1.550.00	202.860,00			
3.3.90.30	MATERIAL DE CONSUMO	1.551.00	11.592,00			
3.3.90.30	MATERIAL DE CONSUMO	1.552.00	654.948,00			
3.3.90.30	MATERIAL DE CONSUMO	1.553.00	43.470,00			
3.3.90.30	MATERIAL DE CONSUMO	1.569.00	87.423,00			
3.3.90.30	MATERIAL DE CONSUMO	1.576.00	14.490,00			
3.3.90.36	OUTROS SERVIÇOS DE TERCEIROS - PESSOA FÍSICA	1.500.00	1.007.055,00			
3.3.90.36	OUTROS SERVIÇOS DE TERCEIROS - PESSOA FÍSICA	1.550.00	14.490,00			
3.3.90.36	OUTROS SERVIÇOS DE TERCEIROS - PESSOA FÍSICA	1.551.00	7.245,00			
3.3.90.36	OUTROS SERVIÇOS DE TERCEIROS - PESSOA FÍSICA	1.553.00	28.980,00			
3.3.90.36	OUTROS SERVIÇOS DE TERCEIROS - PESSOA FÍSICA	1.569.00	48.300,00			
3.3.90.36	OUTROS SERVIÇOS DE TERCEIROS - PESSOA FÍSICA	1.576.00	28.980,00			
3.3.90.39	OUTROS SERVIÇOS DE TERCEIROS - PESSOA JURÍDICA	1.500.00	2.952.347,00			
3.3.90.39	OUTROS SERVIÇOS DE TERCEIROS - PESSOA JURÍDICA	1.550.00	137.655,00			
3.3.90.39	OUTROS SERVIÇOS DE TERCEIROS - PESSOA JURÍDICA	1.551.00	7.245,00			
3.3.90.39	OUTROS SERVIÇOS DE TERCEIROS - PESSOA JURÍDICA	1.553.00	421.659,00			
3.3.90.39	OUTROS SERVIÇOS DE TERCEIROS - PESSOA JURÍDICA	1.576.00	88.389,00			
3.3.90.39	OUTROS SERVIÇOS DE TERCEIROS - PESSOA JURÍDICA	1.599.00	7.245,00			
3.3.90.92	DESPESAS DE EXERCÍCIOS ANTERIORES	1.500.00	2.415,00			
3.3.90.92	DESPESAS DE EXERCÍCIOS ANTERIORES	1.550.00	36.225,00			
4.0.00.00	DESPESAS DE CAPITAL	0.000.000				890.526,00
4.4.00.00	INVESTIMENTOS	0.000.000			846.888,00	
4.4.90.00	APLICAÇÕES DIRETAS	0.000.000		846.888,00		
4.4.90.51	OBRAS E INSTALAÇÕES	1.500.00	86.940,00			
4.4.90.51	OBRAS E INSTALAÇÕES	1.569.00	105.000,00			
4.4.90.51	OBRAS E INSTALAÇÕES	1.570.00	144.900,00			
4.4.90.52	EQUIPAMENTOS E MATERIAL PERMANENTE	1.500.00	43.470,00			
4.4.90.52	EQUIPAMENTOS E MATERIAL PERMANENTE	1.550.00	28.980,00			
4.4.90.52	EQUIPAMENTOS E MATERIAL PERMANENTE	1.551.00	2.898,00			
4.4.90.52	EQUIPAMENTOS E MATERIAL PERMANENTE	1.570.00	434.700,00			
4.6.00.00	AMORTIZAÇÃO DA DÍVIDA	0.000.000			43.638,00	
4.6.90.00	APLICAÇÕES DIRETAS	0.000.000		43.638,00		



# PREFEITURA MUNICIPAL DE SIMÕES

RUA JOÃO RAIMUNDO DE OLIVEIRA, SN - CNPJ:06553853/0001-37

Orçamento Programa - Exercício de 2022

## NATUREZA DA DESPESA POR ORGÃO E UNIDADE

Anexo 02

Page 10

Lei: , Data:

PODER 02 PREFEITURA MUNICIPAL DE SIMÕES						
ORGÃO 08 FUNDO MUNICIPAL DE EDUCACAO						
UNIDADE 00 FUNDO MUNICIPAL DE EDUCACAO						
Código	Especificação	F.R.	Elemento	Modalidade	Grupo	Categoria Econômica
4.6.90.71	PRINCIPAL DA DÍVIDA CONTRATUAL RESGATADO	1.500.00	26.250,00			
4.6.90.71	PRINCIPAL DA DÍVIDA CONTRATUAL RESGATADO	1.550.00	17.388,00			
<b>TOTAL</b>						<b>9.490.137,50</b>





# PREFEITURA MUNICIPAL DE SIMÕES

RUA JOÃO RAIMUNDO DE OLIVEIRA, SN - CNPJ:06553853/0001-37

Orçamento Programa - Exercício de 2022

## NATUREZA DA DESPESA POR ORGÃO E UNIDADE

Anexo 02

Page 12

Lei: , Data:

Código	Especificação	F.R.	Elemento	Modalidade	Grupo	Categoria Econômica
PODER	02 PREFEITURA MUNICIPAL DE SIMOES					
ORGÃO	10 SECRETARIA MUNICIPAL DE SAUDE					
UNIDADE	00 SECRETARIA MUNICIPAL DE SAUDE					
3.0.00.00	DESPESAS CORRENTES	0.000.000				962.533,00
3.1.00.00	PESSOAL E ENCARGOS SOCIAIS	0.000.000			361.303,00	
3.1.90.00	APLICAÇÕES DIRETAS	0.000.000		361.303,00		
3.1.90.04	CONTRATAÇÃO POR TEMPO DETERMINADO	1.500,00	100.000,00			
3.1.90.11	VENCIMENTOS E VANTAGENS FIXAS - PESSOAL CIVIL	1.500,00	28.980,00			
3.1.90.13	OBRIGAÇÕES PATRONAIS	1.500,00	152.145,00			
3.1.90.16	OUTRAS DESPESAS VARIÁVEIS - PESSOAL CIVIL	1.500,00	2.898,00			
3.1.90.91	SENTENÇAS JUDICIAIS	1.500,00	28.980,00			
3.1.90.92	DESPESAS DE EXERCÍCIOS ANTERIORES	1.500,00	48.300,00			
3.3.00.00	OUTRAS DESPESAS CORRENTES	0.000.000			601.230,00	
3.3.90.00	APLICAÇÕES DIRETAS	0.000.000		601.230,00		
3.3.90.14	DIÁRIAS - CIVIL	1.500,00	12.075,00			
3.3.90.30	MATERIAL DE CONSUMO	1.500,00	346.500,00			
3.3.90.36	OUTROS SERVIÇOS DE TERCEIROS - PESSOA FÍSICA	1.500,00	57.960,00			
3.3.90.39	OUTROS SERVIÇOS DE TERCEIROS - PESSOA JURÍDICA	1.500,00	177.450,00			
3.3.90.92	DESPESAS DE EXERCÍCIOS ANTERIORES	1.500,00	7.245,00			
4.0.00.00	DESPESAS DE CAPITAL	0.000.000				3.435.740,00
4.4.00.00	INVESTIMENTOS	0.000.000			3.085.740,00	
4.4.90.00	APLICAÇÕES DIRETAS	0.000.000		3.085.740,00		
4.4.90.51	OBRAS E INSTALAÇÕES	1.500,00	2.157.750,00			
4.4.90.52	EQUIPAMENTOS E MATERIAL PERMANENTE	1.500,00	927.990,00			
4.6.00.00	AMORTIZAÇÃO DA DÍVIDA	0.000.000			350.000,00	
4.6.90.00	APLICAÇÕES DIRETAS	0.000.000		350.000,00		
4.6.90.71	PRINCIPAL DA DÍVIDA CONTRATUAL RESGATADO	1.500,00	350.000,00			
<b>TOTAL</b>						<b>4.398.273,00</b>



# PREFEITURA MUNICIPAL DE SIMÕES

RUA JOÃO RAIMUNDO DE OLIVEIRA, SN - CNPJ:06553853/0001-37

Orçamento Programa - Exercício de 2022

## NATUREZA DA DESPESA POR ORGÃO E UNIDADE

Anexo 02

Page 13

Lei: , Data:

PODER	02	PREFEITURA MUNICIPAL DE SIMOES				
ORGÃO	11	FUNDO MUNICIPAL DE SAUDE				
UNIDADE	00	FUNDO MUNICIPAL DE SAUDE				
Código	Especificação	F.R.	Elemento	Modalidade	Grupo	Categoria Econômica
3.0.00.00	DESPESAS CORRENTES	0.000.000				14.300.025,00
3.1.00.00	PESSOAL E ENCARGOS SOCIAIS	0.000.000			8.482.351,50	
3.1.90.00	APLICAÇÕES DIRETAS	0.000.000		8.482.351,50		
3.1.90.04	CONTRATAÇÃO POR TEMPO DETERMINADO	1.500.00	28.980,00			
3.1.90.04	CONTRATAÇÃO POR TEMPO DETERMINADO	1.600.00	1.439.644,00			
3.1.90.04	CONTRATAÇÃO POR TEMPO DETERMINADO	1.602.00	420.840,00			
3.1.90.04	CONTRATAÇÃO POR TEMPO DETERMINADO	1.621.00	60.000,00			
3.1.90.11	VENCIMENTOS E VANTAGENS FIXAS - PESSOAL CIVIL	1.500.00	2.777.250,00			
3.1.90.11	VENCIMENTOS E VANTAGENS FIXAS - PESSOAL CIVIL	1.600.00	2.556.151,50			
3.1.90.13	OBRIGAÇÕES PATRONAIS	1.500.00	521.640,00			
3.1.90.13	OBRIGAÇÕES PATRONAIS	1.600.00	434.700,00			
3.1.90.16	OUTRAS DESPESAS VARIÁVEIS - PESSOAL CIVIL	1.500.00	1.449,00			
3.1.90.16	OUTRAS DESPESAS VARIÁVEIS - PESSOAL CIVIL	1.600.00	143.648,00			
3.1.90.91	SENTENÇAS JUDICIAIS	1.500.00	7.245,00			
3.1.90.92	DESPESAS DE EXERCÍCIOS ANTERIORES	1.500.00	30.187,50			
3.1.90.92	DESPESAS DE EXERCÍCIOS ANTERIORES	1.600.00	60.616,50			
3.3.00.00	OUTRAS DESPESAS CORRENTES	0.000.000			5.817.673,50	
3.3.90.00	APLICAÇÕES DIRETAS	0.000.000		5.817.673,50		
3.3.90.14	DIÁRIAS - CIVIL	1.500.00	48.300,00			
3.3.90.14	DIÁRIAS - CIVIL	1.600.00	79.212,00			
3.3.90.30	MATERIAL DE CONSUMO	1.500.00	873.747,00			
3.3.90.30	MATERIAL DE CONSUMO	1.600.00	1.017.922,50			
3.3.90.30	MATERIAL DE CONSUMO	1.602.00	210.000,00			
3.3.90.30	MATERIAL DE CONSUMO	1.621.00	88.389,00			
3.3.90.32	MATERIAL, BEM OU SERVIÇO PARA DISTRIBUIÇÃO GRATUITA	1.600.00	4.347,00			
3.3.90.36	OUTROS SERVIÇOS DE TERCEIROS - PESSOA FÍSICA	1.500.00	487.347,00			
3.3.90.36	OUTROS SERVIÇOS DE TERCEIROS - PESSOA FÍSICA	1.600.00	1.198.260,00			
3.3.90.39	OUTROS SERVIÇOS DE TERCEIROS - PESSOA JURÍDICA	1.500.00	970.347,00			
3.3.90.39	OUTROS SERVIÇOS DE TERCEIROS - PESSOA JURÍDICA	1.600.00	552.552,00			
3.3.90.39	OUTROS SERVIÇOS DE TERCEIROS - PESSOA JURÍDICA	1.602.00	157.500,00			
3.3.90.39	OUTROS SERVIÇOS DE TERCEIROS - PESSOA JURÍDICA	1.621.00	7.014,00			
3.3.90.48	OUTROS AUXÍLIOS FINANCEIROS A PESSOAS FÍSICAS	1.500.00	48.300,00			
3.3.90.48	OUTROS AUXÍLIOS FINANCEIROS A PESSOAS FÍSICAS	1.600.00	2.898,00			
3.3.90.92	DESPESAS DE EXERCÍCIOS ANTERIORES	1.500.00	36.225,00			
3.3.90.92	DESPESAS DE EXERCÍCIOS ANTERIORES	1.600.00	35.313,00			
4.0.00.00	DESPESAS DE CAPITAL	0.000.000				2.825.224,57
4.4.00.00	INVESTIMENTOS	0.000.000			2.725.224,57	
4.4.90.00	APLICAÇÕES DIRETAS	0.000.000		2.725.224,57		
4.4.90.51	OBRAS E INSTALAÇÕES	1.500.00	105.000,00			
4.4.90.51	OBRAS E INSTALAÇÕES	1.601.00	847.665,00			
4.4.90.51	OBRAS E INSTALAÇÕES	1.602.00	1.050.000,00			
4.4.90.52	EQUIPAMENTOS E MATERIAL PERMANENTE	1.500.00	120.750,00			
4.4.90.52	EQUIPAMENTOS E MATERIAL PERMANENTE	1.600.00	133.335,00			
4.4.90.52	EQUIPAMENTOS E MATERIAL PERMANENTE	1.601.00	307.299,57			
4.4.90.52	EQUIPAMENTOS E MATERIAL PERMANENTE	1.602.00	152.250,00			
4.4.90.52	EQUIPAMENTOS E MATERIAL PERMANENTE	1.621.00	8.925,00			





# PREFEITURA MUNICIPAL DE SIMÕES

RUA JOÃO RAIMUNDO DE OLIVEIRA, SN - CNPJ:06553853/0001-37

Orçamento Programa - Exercício de 2022

## NATUREZA DA DESPESA POR ORGÃO E UNIDADE

Anexo 02  
Page 14

Lei: , Data:

Código	Especificação	F.R.	Elemento	Modalidade	Grupo	Categoria Econômica
4.6.00.00	AMORTIZAÇÃO DA DÍVIDA	0.000.000			100.000,00	
4.6.90.00	APLICAÇÕES DIRETAS	0.000.000		100.000,00		
4.6.90.71	PRINCIPAL DA DÍVIDA CONTRATUAL RESGATADO	1.500.00	100.000,00			
<b>TOTAL</b>						<b>17.125.249,57</b>







# PREFEITURA MUNICIPAL DE SIMÕES

RUA JOÃO RAIMUNDO DE OLIVEIRA, SN - CNPJ:06553853/0001-37

Orçamento Programa - Exercício de 2022

## NATUREZA DA DESPESA POR ORGÃO E UNIDADE

Anexo 02

Page 17

Lei: , Data:

Código	Especificação	F.R.	Elemento	Modalidade	Grupo	Categoria Econômica
PODER	02 PREFEITURA MUNICIPAL DE SIMOES					
ORGÃO	14 SEC.MUN.DE ASSISTENCIA SOCIAL E CIDADANIA					
UNIDADE	00 SEC.MUN.DE ASSISTENCIA SOCIAL E CIDADANIA					
3.0.00.00	DESPESAS CORRENTES	0.000.000				1.354.749,90
3.1.00.00	PESSOAL E ENCARGOS SOCIAIS	0.000.000			426.675,90	
3.1.90.00	APLICAÇÕES DIRETAS	0.000.000		426.675,90		
3.1.90.04	CONTRATAÇÃO POR TEMPO DETERMINADO	1.500,00	82.538,40			
3.1.90.11	VENCIMENTOS E VANTAGENS FIXAS - PESSOAL CIVIL	1.500,00	283.762,50			
3.1.90.13	OBRIGAÇÕES PATRONAIS	1.500,00	60.375,00			
3.3.00.00	OUTRAS DESPESAS CORRENTES	0.000.000			928.074,00	
3.3.90.00	APLICAÇÕES DIRETAS	0.000.000		928.074,00		
3.3.90.14	DIÁRIAS - CIVIL	1.500,00	7.245,00			
3.3.90.30	MATERIAL DE CONSUMO	1.500,00	287.238,00			
3.3.90.32	MATERIAL, BEM OU SERVIÇO PARA DISTRIBUIÇÃO GRATUITA	1.500,00	157.500,00			
3.3.90.36	OUTROS SERVIÇOS DE TERCEIROS - PESSOA FÍSICA	1.500,00	156.828,00			
3.3.90.39	OUTROS SERVIÇOS DE TERCEIROS - PESSOA JURÍDICA	1.500,00	319.263,00			
4.0.00.00	DESPESAS DE CAPITAL	0.000.000				934.426,50
4.4.00.00	INVESTIMENTOS	0.000.000			934.426,50	
4.4.90.00	APLICAÇÕES DIRETAS	0.000.000		934.426,50		
4.4.90.51	OBRAS E INSTALAÇÕES	1.500,00	607.845,00			
4.4.90.52	EQUIPAMENTOS E MATERIAL PERMANENTE	1.500,00	326.581,50			
<b>TOTAL</b>						<b>2.289.176,40</b>



**PREFEITURA MUNICIPAL DE SIMÕES**

RUA JOÃO RAIMUNDO DE OLIVEIRA, SN - CNPJ:06553853/0001-37

Orçamento Programa - Exercício de 2022

**NATUREZA DA DESPESA POR ORGÃO E UNIDADE**

Anexo 02

Page 19

Lei: , Data:

Código	Especificação	F.R.	Elemento	Modalidade	Grupo	Categoria Econômica
PODER	02 PREFEITURA MUNICIPAL DE SIMÕES					
ORGÃO	16 FUNDO MUN.DA DEF.DOS DIREITOS DA CRIAN.E ADOL.					
UNIDADE	00 FUNDO MUN.DA DEF.DOS DIREITOS DA CRIAN.E ADOL.					
3.0.00.00	DESPESAS CORRENTES	0.000.000				36.225,00
3.1.00.00	PESSOAL E ENCARGOS SOCIAIS	0.000.000			24.633,00	
3.1.90.00	APLICAÇÕES DIRETAS	0.000.000		24.633,00		
3.1.90.11	VENCIMENTOS E VANTAGENS FIXAS - PESSOAL CIVIL	1.500,00	21.735,00			
3.1.90.13	OBRIGAÇÕES PATRONAIS	1.500,00	2.898,00			
3.3.00.00	OUTRAS DESPESAS CORRENTES	0.000.000			11.592,00	
3.3.90.00	APLICAÇÕES DIRETAS	0.000.000		11.592,00		
3.3.90.30	MATERIAL DE CONSUMO	1.500,00	2.898,00			
3.3.90.32	MATERIAL, BEM OU SERVIÇO PARA DISTRIBUIÇÃO GRATUITA	1.500,00	2.898,00			
3.3.90.36	OUTROS SERVIÇOS DE TERCEIROS - PESSOA FÍSICA	1.500,00	2.898,00			
3.3.90.39	OUTROS SERVIÇOS DE TERCEIROS - PESSOA JURÍDICA	1.500,00	2.898,00			
4.0.00.00	DESPESAS DE CAPITAL	0.000.000				2.898,00
4.4.00.00	INVESTIMENTOS	0.000.000			2.898,00	
4.4.90.00	APLICAÇÕES DIRETAS	0.000.000		2.898,00		
4.4.90.51	OBRAS E INSTALAÇÕES	1.500,00	1.449,00			
4.4.90.52	EQUIPAMENTOS E MATERIAL PERMANENTE	1.500,00	1.449,00			
<b>TOTAL</b>						<b>39.123,00</b>



# PREFEITURA MUNICIPAL DE SIMÕES

RUA JOÃO RAIMUNDO DE OLIVEIRA, SN - CNPJ:06553853/0001-37

Orçamento Programa - Exercício de 2022

## NATUREZA DA DESPESA POR ORGÃO E UNIDADE

Anexo 02

Page 20

Lei: , Data:

Código	Especificação	F.R.	Elemento	Modalidade	Grupo	Categoria Econômica
PODER	02 PREFEITURA MUNICIPAL DE SIMOES					
ORGÃO	17 SECRETARIA MUNICIPAL DE CULTURA					
UNIDADE	00 SECRETARIA MUNICIPAL DE CULTURA					
3.0.00.00	DESPESAS CORRENTES	0.000.000				682.584,00
3.1.00.00	PESSOAL E ENCARGOS SOCIAIS	0.000.000			37.432,50	
3.1.90.00	APLICAÇÕES DIRETAS	0.000.000		37.432,50		
3.1.90.04	CONTRATAÇÃO POR TEMPO DETERMINADO	1.500,00	7.245,00			
3.1.90.11	VENCIMENTOS E VANTAGENS FIXAS - PESSOAL CIVIL	1.500,00	30.187,50			
3.3.00.00	OUTRAS DESPESAS CORRENTES	0.000.000			645.151,50	
3.3.90.00	APLICAÇÕES DIRETAS	0.000.000		645.151,50		
3.3.90.30	MATERIAL DE CONSUMO	1.500,00	56.752,50			
3.3.90.31	PREMIAÇÕES CULTURAIS, ARTÍSTICAS, CIENTÍFICAS, DESPORTIVAS E	1.500,00	7.245,00			
3.3.90.32	MATERIAL, BEM OU SERVIÇO PARA DISTRIBUIÇÃO GRATUITA	1.500,00	7.245,00			
3.3.90.36	OUTROS SERVIÇOS DE TERCEIROS - PESSOA FÍSICA	1.500,00	50.715,00			
3.3.90.39	OUTROS SERVIÇOS DE TERCEIROS - PESSOA JURÍDICA	1.500,00	521.745,00			
3.3.90.92	DESPESAS DE EXERCÍCIOS ANTERIORES	1.500,00	1.449,00			
4.0.00.00	DESPESAS DE CAPITAL	0.000.000				380.500,00
4.4.00.00	INVESTIMENTOS	0.000.000			380.500,00	
4.4.90.00	APLICAÇÕES DIRETAS	0.000.000		380.500,00		
4.4.90.51	OBRAS E INSTALAÇÕES	1.700,00	350.500,00			
4.4.90.52	EQUIPAMENTOS E MATERIAL PERMANENTE	1.500,00	30.000,00			
<b>TOTAL</b>						<b>1.063.084,00</b>



# PREFEITURA MUNICIPAL DE SIMÕES

RUA JOÃO RAIMUNDO DE OLIVEIRA, SN - CNPJ:06553853/0001-37

Orçamento Programa - Exercício de 2022

## NATUREZA DA DESPESA POR ORGÃO E UNIDADE

Anexo 02

Page 21

Lei: , Data:

Código	Especificação	F.R.	Elemento	Modalidade	Grupo	Categoria Econômica
PODER	02 PREFEITURA MUNICIPAL DE SIMOES					
ORGÃO	20 SECRETARIA MUN.DE FINANÇAS					
UNIDADE	00 SECRETARIA MUN.DE FINANÇAS					
3.0.00.00	DESPESAS CORRENTES	0.000.000				495.764,44
3.1.00.00	PESSOAL E ENCARGOS SOCIAIS	0.000.000			85.348,00	
3.1.90.00	APLICAÇÕES DIRETAS	0.000.000		85.348,00		
3.1.90.04	CONTRATAÇÃO POR TEMPO DETERMINADO	1.500,00	10.000,00			
3.1.90.11	VENCIMENTOS E VANTAGENS FIXAS - PESSOAL CIVIL	1.500,00	75.348,00			
3.3.00.00	OUTRAS DESPESAS CORRENTES	0.000.000			410.416,44	
3.3.90.00	APLICAÇÕES DIRETAS	0.000.000		410.416,44		
3.3.90.14	DIÁRIAS - CIVIL	1.500,00	7.486,50			
3.3.90.30	MATERIAL DE CONSUMO	1.500,00	11.592,00			
3.3.90.35	SERVIÇOS DE CONSULTORIA	1.500,00	12.075,00			
3.3.90.36	OUTROS SERVIÇOS DE TERCEIROS - PESSOA FÍSICA	1.500,00	14.490,00			
3.3.90.39	OUTROS SERVIÇOS DE TERCEIROS - PESSOA JURÍDICA	1.500,00	363.323,94			
3.3.90.92	DESPESAS DE EXERCÍCIOS ANTERIORES	1.500,00	1.449,00			
4.0.00.00	DESPESAS DE CAPITAL	0.000.000				696.990,00
4.4.00.00	INVESTIMENTOS	0.000.000			381.990,00	
4.4.90.00	APLICAÇÕES DIRETAS	0.000.000		381.990,00		
4.4.90.51	OBRAS E INSTALAÇÕES	1.899,00	367.500,00			
4.4.90.52	EQUIPAMENTOS E MATERIAL PERMANENTE	1.500,00	14.490,00			
4.5.00.00	INVERSÕES FINANCEIRAS	0.000.000			315.000,00	
4.5.90.00	APLICAÇÕES DIRETAS	0.000.000		315.000,00		
4.5.90.61	AQUISIÇÃO DE IMÓVEIS	1.899,00	315.000,00			
<b>TOTAL</b>						<b>1.192.754,44</b>



**PREFEITURA MUNICIPAL DE SIMÕES**

RUA JOÃO RAIMUNDO DE OLIVEIRA, SN - CNPJ:06553853/0001-37

Orçamento Programa - Exercício de 2022

**NATUREZA DA DESPESA POR ORGÃO E UNIDADE**Anexo 02  
Page 22

Lei: , Data:

Código	Especificação	F.R.	Elemento	Modalidade	Grupo	Categoria Econômica
PODER	02 PREFEITURA MUNICIPAL DE SIMÕES					
ORGÃO	21 SEC.MUN.DESENVOLVIMENTO RURAL					
UNIDADE	00 SEC.MUN.DESENVOLVIMENTO RURAL					
3.0.00.00	DESPESAS CORRENTES	0.000.000				1.281.567,00
3.1.00.00	PESSOAL E ENCARGOS SOCIAIS	0.000.000			89.355,00	
3.1.90.00	APLICAÇÕES DIRETAS	0.000.000		89.355,00		
3.1.90.04	CONTRATAÇÃO POR TEMPO DETERMINADO	1.500,00	28.980,00			
3.1.90.11	VENCIMENTOS E VANTAGENS FIXAS - PESSOAL CIVIL	1.500,00	60.375,00			
3.3.00.00	OUTRAS DESPESAS CORRENTES	0.000.000			1.192.212,00	
3.3.50.00	TRANSFERÊNCIAS A INSTITUIÇÕES PRIVADAS SEM FINS LUCRATIVOS	0.000.000		36.225,00		
3.3.50.41	CONTRIBUIÇÕES	1.500,00	36.225,00			
3.3.90.00	APLICAÇÕES DIRETAS	0.000.000		1.155.987,00		
3.3.90.14	DIÁRIAS - CIVIL	1.500,00	43.470,00			
3.3.90.30	MATERIAL DE CONSUMO	1.500,00	143.692,50			
3.3.90.32	MATERIAL, BEM OU SERVIÇO PARA DISTRIBUIÇÃO GRATUITA	1.500,00	26.250,00			
3.3.90.36	OUTROS SERVIÇOS DE TERCEIROS - PESSOA FÍSICA	1.500,00	141.298,50			
3.3.90.39	OUTROS SERVIÇOS DE TERCEIROS - PESSOA JURÍDICA	1.500,00	801.276,00			
4.0.00.00	DESPESAS DE CAPITAL	0.000.000				14.490,00
4.4.00.00	INVESTIMENTOS	0.000.000			14.490,00	
4.4.90.00	APLICAÇÕES DIRETAS	0.000.000		14.490,00		
4.4.90.52	EQUIPAMENTOS E MATERIAL PERMANENTE	1.500,00	14.490,00			
<b>TOTAL</b>						<b>1.296.057,00</b>



# PREFEITURA MUNICIPAL DE SIMÕES

RUA JOÃO RAIMUNDO DE OLIVEIRA, SN - CNPJ:06553853/0001-37

Orçamento Programa - Exercício de 2022

## NATUREZA DA DESPESA POR ORGÃO E UNIDADE

Anexo 02

Page 23

Lei: , Data:

Código	Especificação	F.R.	Elemento	Modalidade	Grupo	Categoria Econômica
PODER	02 PREFEITURA MUNICIPAL DE SIMÕES					
ORGÃO	22 SEC.MUN.DE TRANSPORTES					
UNIDADE	00 SEC.MUN.DE TRANSPORTES					
3.0.00.00	DESPESAS CORRENTES	0.000.000				244.398,00
3.1.00.00	PESSOAL E ENCARGOS SOCIAIS	0.000.000			150.937,50	
3.1.90.00	APLICAÇÕES DIRETAS	0.000.000		150.937,50		
3.1.90.04	CONTRATAÇÃO POR TEMPO DETERMINADO	1.500.00	54.337,50			
3.1.90.11	VENCIMENTOS E VANTAGENS FIXAS - PESSOAL CIVIL	1.500.00	96.600,00			
3.3.00.00	OUTRAS DESPESAS CORRENTES	0.000.000			93.460,50	
3.3.90.00	APLICAÇÕES DIRETAS	0.000.000		93.460,50		
3.3.90.14	DIÁRIAS - CIVIL	1.500.00	2.898,00			
3.3.90.30	MATERIAL DE CONSUMO	1.500.00	36.225,00			
3.3.90.36	OUTROS SERVIÇOS DE TERCEIROS - PESSOA FÍSICA	1.500.00	36.225,00			
3.3.90.39	OUTROS SERVIÇOS DE TERCEIROS - PESSOA JURÍDICA	1.500.00	18.112,50			
4.0.00.00	DESPESAS DE CAPITAL	0.000.000				24.150,00
4.4.00.00	INVESTIMENTOS	0.000.000			24.150,00	
4.4.90.00	APLICAÇÕES DIRETAS	0.000.000		24.150,00		
4.4.90.52	EQUIPAMENTOS E MATERIAL PERMANENTE	1.500.00	24.150,00			
<b>TOTAL</b>						<b>268.548,00</b>



# PREFEITURA MUNICIPAL DE SIMÕES

RUA JOÃO RAIMUNDO DE OLIVEIRA, SN - CNPJ:06553853/0001-37

Orçamento Programa - Exercício de 2022

## NATUREZA DA DESPESA POR ORGÃO E UNIDADE

Anexo 02

Page 24

Lei: , Data:

Código	Especificação	F.R.	Elemento	Modalidade	Grupo	Categoria Econômica
PODER	02 PREFEITURA MUNICIPAL DE SIMÕES					
ORGÃO	23 PROCURADORIA GERAL DO MUNICIPIO					
UNIDADE	00 PROCURADORIA GERAL DO MUNICIPIO					
3.0.00.00	DESPESAS CORRENTES	0.000.000				198.513,00
3.1.00.00	PESSOAL E ENCARGOS SOCIAIS	0.000.000			181.125,00	
3.1.90.00	APLICAÇÕES DIRETAS	0.000.000		181.125,00		
3.1.90.04	CONTRATAÇÃO POR TEMPO DETERMINADO	1.500,00	36.225,00			
3.1.90.11	VENCIMENTOS E VANTAGENS FIXAS - PESSOAL CIVIL	1.500,00	144.900,00			
3.3.00.00	OUTRAS DESPESAS CORRENTES	0.000.000			17.388,00	
3.3.90.00	APLICAÇÕES DIRETAS	0.000.000		17.388,00		
3.3.90.14	DIÁRIAS - CIVIL	1.500,00	4.347,00			
3.3.90.30	MATERIAL DE CONSUMO	1.500,00	7.245,00			
3.3.90.36	OUTROS SERVIÇOS DE TERCEIROS - PESSOA FÍSICA	1.500,00	4.347,00			
3.3.90.39	OUTROS SERVIÇOS DE TERCEIROS - PESSOA JURÍDICA	1.500,00	1.449,00			
4.0.00.00	DESPESAS DE CAPITAL	0.000.000				1.449,00
4.4.00.00	INVESTIMENTOS	0.000.000			1.449,00	
4.4.90.00	APLICAÇÕES DIRETAS	0.000.000		1.449,00		
4.4.90.52	EQUIPAMENTOS E MATERIAL PERMANENTE	1.500,00	1.449,00			
<b>TOTAL</b>						<b>199.962,00</b>



# PREFEITURA MUNICIPAL DE SIMÕES

RUA JOÃO RAIMUNDO DE OLIVEIRA, SN - CNPJ:06553853/0001-37

Orçamento Programa - Exercício de 2022

## NATUREZA DA DESPESA POR ORGÃO E UNIDADE

Anexo 02

Page 25

Lei: , Data:

Código	Especificação	F.R.	Elemento	Modalidade	Grupo	Categoria Econômica
PODER	02 PREFEITURA MUNICIPAL DE SIMÕES					
ORGÃO	24 ASSESSORIA DE PROJETOS ESPECIAIS					
UNIDADE	00 ASSESSORIA DE PROJETOS ESPECIAIS					
3.0.00.00	DESPESAS CORRENTES	0.000.000				218.505,00
3.1.00.00	PESSOAL E ENCARGOS SOCIAIS	0.000.000			99.015,00	
3.1.90.00	APLICAÇÕES DIRETAS	0.000.000		99.015,00		
3.1.90.04	CONTRATAÇÃO POR TEMPO DETERMINADO	1.500,00	48.300,00			
3.1.90.11	VENCIMENTOS E VANTAGENS FIXAS - PESSOAL CIVIL	1.500,00	50.715,00			
3.3.00.00	OUTRAS DESPESAS CORRENTES	0.000.000			119.490,00	
3.3.90.00	APLICAÇÕES DIRETAS	0.000.000		119.490,00		
3.3.90.14	DIÁRIAS - CIVIL	1.500,00	2.898,00			
3.3.90.30	MATERIAL DE CONSUMO	1.500,00	4.347,00			
3.3.90.36	OUTROS SERVIÇOS DE TERCEIROS - PESSOA FÍSICA	1.500,00	7.245,00			
3.3.90.39	OUTROS SERVIÇOS DE TERCEIROS - PESSOA JURÍDICA	1.500,00	105.000,00			
4.0.00.00	DESPESAS DE CAPITAL	0.000.000				7.245,00
4.4.00.00	INVESTIMENTOS	0.000.000			7.245,00	
4.4.90.00	APLICAÇÕES DIRETAS	0.000.000		7.245,00		
4.4.90.52	EQUIPAMENTOS E MATERIAL PERMANENTE	1.500,00	7.245,00			
<b>TOTAL</b>						<b>225.750,00</b>



# PREFEITURA MUNICIPAL DE SIMÕES

RUA JOÃO RAIMUNDO DE OLIVEIRA, SN - CNPJ:06553853/0001-37

Orçamento Programa - Exercício de 2022

## NATUREZA DA DESPESA POR ORGÃO E UNIDADE

Anexo 02

Page 26

Lei: , Data:

Código	Especificação	F.R.	Elemento	Modalidade	Grupo	Categoria Econômica
9.0.00.00	RESERVA DE CONTINGÊNCIA	0.000.000				181.125,00
9.9.00.00	RESERVA DE CONTINGÊNCIA	0.000.000			181.125,00	
9.9.99.00	RESERVA DE CONTINGÊNCIA	0.000.000		181.125,00		
9.9.99.99	RESERVA DE CONTINGÊNCIA	1.500.00	181.125,00			
<b>TOTAL</b>						<b>181.125,00</b>
<b>TOTAL GERAL</b>						<b>109.298.743,98</b>

  
JOSE WILSON DE CARVALHO  
PREFEITO MUNICIPAL DE SIMOES-PI  
361.899.953-49

  
VALDECI DE ARAUJO LIMA  
CONTADOR  
216.962.843-68



# PREFEITURA MUNICIPAL DE SIMÕES

RUA JOÃO RAIMUNDO DE OLIVEIRA, SN - CNPJ:06553853/0001-37

Orçamento Programa - Exercício de 2022

Anexo 06

Page 1

Lei: , Data:

## PROGRAMA DE TRABALHO

(Inc.II, § 2º, Art.2º)

01 PODER LEGISLATIVO					
01 CAMARA MUNICIPAL DE SIMOES					
Código	Especificação	Operação Especial	Projetos	Atividades	T o t a l
01	Legislativa		57.960,00	4.237.609,00	4.295.569,00
01	031 Ação Legislativa		57.960,00	17.388,00	75.348,00
01	031 0101 ACAO LEGISLATIVA EFICAZ		57.960,00	17.388,00	75.348,00
01.031.0101.1001.0000	REFORMA DO PREDIO DA CAMARA		57.960,00		57.960,00
01.031.0101.2002.0000	MANUTENCAO DA AVEP			17.388,00	17.388,00
01	032 Controle Externo			4.220.221,00	4.220.221,00
01	032 0101 ACAO LEGISLATIVA EFICAZ			4.220.221,00	4.220.221,00
01.032.0101.2001.0000	MANUTENCAO ADMINISTRATIVA DA CAMARA			4.220.221,00	4.220.221,00
TOTAL		0,00	57.960,00	4.237.609,00	4.295.569,00



# PREFEITURA MUNICIPAL DE SIMÕES

RUA JOÃO RAIMUNDO DE OLIVEIRA, SN - CNPJ:06553853/0001-37

Orçamento Programa - Exercício de 2022

Anexo 06

Page 2

Lei: , Data:

## PROGRAMA DE TRABALHO

(Inc.II, § 2º, Art.2º)

02 PREFEITURA MUNICIPAL DE SIMOES					
01 GABINETE DO PREFEITO					
Código	Especificação	Operação Especial	Projetos	Atividades	T o t a l
04	Administração		86.940,00	1.090.372,50	1.177.312,50
04	091	Defesa da Ordem Jurídica		343.929,00	343.929,00
04	091	0403 ACAO ADMINISTRATIVA EFICAZ		343.929,00	343.929,00
04.091.0403.2071.0000	ENCARGOS COM ASSESSORIA JURIDICA			343.929,00	343.929,00
04	122	Administração Geral	86.940,00	746.443,50	833.383,50
04	122	0401 GABINETE DO PREFEITO		707.320,50	707.320,50
04.122.0401.2003.0000	MANUTENCAO DO GABINETE DO PREFEITO			707.320,50	707.320,50
04	122	0403 ACAO ADMINISTRATIVA EFICAZ	86.940,00	39.123,00	126.063,00
04.122.0403.1002.0000	AQUISICAO DE VEICULOS		86.940,00		86.940,00
04.122.0403.2070.0000	MANUTENCAO DA JUNTA DE SERVICOS MILITAR			39.123,00	39.123,00
TOTAL		0,00	86.940,00	1.090.372,50	1.177.312,50



# PREFEITURA MUNICIPAL DE SIMÕES

RUA JOÃO RAIMUNDO DE OLIVEIRA, SN - CNPJ:06553853/0001-37

Orçamento Programa - Exercício de 2022

Anexo 06

Page 3

Lei: , Data:

## PROGRAMA DE TRABALHO

(Inc.II, § 2º, Art.2º)

02 PREFEITURA MUNICIPAL DE SIMOES					
02 SEC.M.DE ADMINISTRACAO E PLANEJAMENTO					
Código	Especificação	Operação Especial	Projetos	Atividades	T o t a l
04	Administração		124.582,50	7.281.352,50	7.405.935,00
04	061 Ação Judiciária			738.370,00	738.370,00
04	061 0403 ACAO ADMINISTRATIVA EFICAZ			738.370,00	738.370,00
04.061.0403.2008.0000	PRECATORIOS/SENTENCA JUDICIAL			738.370,00	738.370,00
04	122 Administração Geral		124.582,50	4.666.632,50	4.791.215,00
04	122 0021 ADMINISTRACAO GERAL		89.250,00		89.250,00
04.122.0021.1044.0000	IMPLANTACAO DO SISTEMA WI-FI NAS PRACAS AO ACESSO A INTERNET		89.250,00		89.250,00
04	122 0403 ACAO ADMINISTRATIVA EFICAZ		35.332,50	4.666.632,50	4.701.965,00
04.122.0403.1003.0000	AQUISICAO DE MOTOCICLETA PARA SUPORTE AO SETOR TRIBUTARIO		35.332,50		35.332,50
04.122.0403.2004.0000	MANUTENCAO DA SEC. DE ADMINISTRACAO E PLANEJAMENTO			4.363.854,50	4.363.854,50
04.122.0403.2005.0000	ENCARGOS COM APPM/CNM			60.375,00	60.375,00
04.122.0403.2006.0000	APOIO AO POLICIAMENTO DO MUNICIPIO			189.903,00	189.903,00
04.122.0403.2088.0000	PLANEJAMENTO PARA REALIZACAO DE CONCURSO PUBLICO			52.500,00	52.500,00
04	271 Previdência Básica			1.376.550,00	1.376.550,00
04	271 2032 PREVIDENCIA SOCIAL GERAL			1.376.550,00	1.376.550,00
04.271.2032.2124.0000	RECOLHIMENTO DO INSS			1.376.550,00	1.376.550,00
04	752 Energia Elétrica			499.800,00	499.800,00
04	752 0403 ACAO ADMINISTRATIVA EFICAZ			499.800,00	499.800,00
04.752.0403.2007.0000	ENCARGOS COM A CEPISA E AGESPISA			499.800,00	499.800,00
11	Trabalho		724.500,00		724.500,00
11	331 Proteção e Benefícios ao Trabalhador		724.500,00		724.500,00
11	331 1101 BENEFICIOS AO TRABALHADOR		724.500,00		724.500,00
11.331.1101.0002.0000	CONTRIBUICAO PARA FORMACAO DO PASEP		724.500,00		724.500,00
19	Ciência e Tecnologia		90.825,00		90.825,00
19	126 Tecnologia da Informação		90.825,00		90.825,00
19	126 0134 TELEFONIA		90.825,00		90.825,00
19.126.0134.1045.0000	IMPLANTACAO DO SISTEMA TELEMOVEL NA ZONA RURAL		90.825,00		90.825,00
24	Comunicações			21.735,00	21.735,00
24	722 Telecomunicações			21.735,00	21.735,00
24	722 2401 COMUNICACOES E TELECOMUNICACOES			21.735,00	21.735,00
24.722.2401.2009.0000	MANUTENCAO DO SINAL DE TV			21.735,00	21.735,00
TOTAL		0,00	939.907,50	7.303.087,50	8.242.995,00





# PREFEITURA MUNICIPAL DE SIMÕES

RUA JOÃO RAIMUNDO DE OLIVEIRA, SN - CNPJ:06553853/0001-37

Orçamento Programa - Exercício de 2022

Anexo 06

Page 4

Lei: , Data:

## PROGRAMA DE TRABALHO

(Inc.II, § 2º, Art.2º)

02 PREFEITURA MUNICIPAL DE SIMOES					
03 SEC.MUN.DE OBRAS E SERV.PUBLICOS URBANOS					
Código	Especificação	Operação Especial	Projetos	Atividades	T o t a l
14	Direitos da Cidadania		120.750,00		120.750,00
14	122 Administração Geral		120.750,00		120.750,00
14	122 4540 PROGRAMA DE ASSISTENCIA COMUNITARIA		120.750,00		120.750,00
14.122.4540.1114.0000	CONSTRUCAO OU RECUPERACAO DE CEMITERIO PUBLICO		120.750,00		120.750,00
15	Urbanismo		7.044.280,00	3.185.868,00	10.230.148,00
15	451 Infra-Estrutura Urbana		6.319.780,00		6.319.780,00
15	451 1501 INFRA-ESTRUTURA URBANA E RURAL		6.319.780,00		6.319.780,00
15.451.1501.1004.0000	CONSTRUCAO,AMPLIACAO E REFORMA DE PREDIO PUBLICO		966.000,00		966.000,00
15.451.1501.1005.0000	CONSTRUCAO E REC.DE PAVIMENTACAO POLIEDRICA/ASFALTICA		4.577.330,00		4.577.330,00
15.451.1501.1006.0000	AQUISICAO DE VEICULOS		241.500,00		241.500,00
15.451.1501.1007.0000	AQUISICAO E INDENIZACAO DE IMOVEIS		72.450,00		72.450,00
15.451.1501.1028.0000	CONSTRUCAO DO PREDIO DO ALMOXARIFADO CENTRAL DO MUNICIPIO		462.500,00		462.500,00
15	452 Serviços Urbanos			3.185.868,00	3.185.868,00
15	452 1501 INFRA-ESTRUTURA URBANA E RURAL			3.185.868,00	3.185.868,00
15.452.1501.2010.0000	MANUTENCAO DA SECRETARIA DE OBRAS E SERVICOS PUBLICOS			3.185.868,00	3.185.868,00
15	541 Preservação e Conservação Ambiental		724.500,00		724.500,00
15	541 1501 INFRA-ESTRUTURA URBANA E RURAL		724.500,00		724.500,00
15.541.1501.1008.0000	CONSTRUCAO E RECUPERACAO DE PRACAS,PARQUE,JARDINS E URBANIZACAO		724.500,00		724.500,00
16	Habitação		1.384.845,00		1.384.845,00
16	481 Habitação Rural		901.845,00		901.845,00
16	481 1601 MELHORIA HABITACIONAL RURAL		901.845,00		901.845,00
16.481.1601.1009.0000	MELHORIA HABITACIONAL ZONA RURAL		901.845,00		901.845,00
16	482 Habitação Urbana		483.000,00		483.000,00
16	482 1602 MELHORIA HABITACIONAL URBANA		483.000,00		483.000,00
16.482.1602.1010.0000	MELHORIA HABITACIONAL URBANA		483.000,00		483.000,00
17	Saneamento		4.091.955,00	1.730.347,50	5.822.302,50
17	451 Infra-Estrutura Urbana		202.860,00		202.860,00
17	451 1701 SANEAMENTO BASICO DE QUALIDADE		202.860,00		202.860,00
17.451.1701.1011.0000	SANEAMENTO BASICO		202.860,00		202.860,00
17	452 Serviços Urbanos			1.372.927,50	1.372.927,50
17	452 1701 SANEAMENTO BASICO DE QUALIDADE			1.372.927,50	1.372.927,50
17.452.1701.2011.0000	MANUTENCAO DA LIMPEZA PUBLICA			1.372.927,50	1.372.927,50
17	512 Saneamento Básico Urbano		3.019.695,00		3.019.695,00



# PREFEITURA MUNICIPAL DE SIMÕES

RUA JOÃO RAIMUNDO DE OLIVEIRA, SN - CNPJ:06553853/0001-37

Orçamento Programa - Exercício de 2022

Anexo 06

Page 5

Lei: , Data:

## PROGRAMA DE TRABALHO

(Inc.II, § 2º, Art.2º)

02		PREFEITURA MUNICIPAL DE SIMOES					
03		SEC.MUN.DE OBRAS E SERV.PUBLICOS URBANOS					
Código	Especificação	Operação Especial	Projetos	Atividades	T o t a l		
17	512	1701	SANEAMENTO BASICO DE QUALIDADE		3.019.695,00	3.019.695,00	
17.512.1701.1012.0000	CONSTRUCAO E RECUPERACAO DA REDE DE ESGOTO		483.000,00		483.000,00		
17.512.1701.1013.0000	CONSTRUCAO E RECUPERACAO DE ATERRO SANITARIO		724.500,00		724.500,00		
17.512.1701.1014.0000	CONSTRUCOES E RECUPERACAO DE GALERIAS		1.142.295,00		1.142.295,00		
17.512.1701.1015.0000	CONST.E RECUPERACAO DE MELHORIAS SANITARIAS/BANHEIROS		669.900,00		669.900,00		
17	544	Recursos Hídricos			869.400,00	357.420,00	1.226.820,00
17	544	1701	SANEAMENTO BASICO DE QUALIDADE		869.400,00	357.420,00	1.226.820,00
17.544.1701.1016.0000	AMP. E REC. DO SISTEMA DE ABAST.DE AGUA-POCOS/CISTERNAS		869.400,00		869.400,00		869.400,00
17.544.1701.2012.0000	MANUTENCAO DE POCOS E CHAFARIZES			357.420,00			357.420,00
25	Energia				3.018.750,00		3.018.750,00
25	451	Infra-Estrutura Urbana			1.811.250,00		1.811.250,00
25	451	0021	ADMINISTRACAO GERAL		1.811.250,00		1.811.250,00
25.451.0021.1116.0000	CONSTRUCAO DE REDE DE ENERGIA SOLAR		1.811.250,00		1.811.250,00		1.811.250,00
25	752	Energia Elétrica			1.207.500,00		1.207.500,00
25	752	0021	ADMINISTRACAO GERAL		1.207.500,00		1.207.500,00
25.752.0021.1115.0000	CONST.AMPL. DA REDE DE ENERGIA ELETTRICA RURAL E URBANO		1.207.500,00		1.207.500,00		1.207.500,00
26	Transporte				1.243.725,00	631.764,00	1.875.489,00
26	782	Transporte Rodoviário			1.243.725,00	631.764,00	1.875.489,00
26	782	2601	PROGRAMA ESTRADAS E RODAGENS		1.243.725,00	631.764,00	1.875.489,00
26.782.2601.1017.0000	CONTRUCAO/RECUPERACAO DE ESTRADAS E PASSAGEM MOLHADA		1.243.725,00		1.243.725,00		1.243.725,00
26.782.2601.2013.0000	MANUTENCAO DE ESTRADAS VICINAIS			631.764,00			631.764,00
TOTAL		0,00	16.904.305,00	5.547.979,50			22.452.284,50

**PREFEITURA MUNICIPAL DE SIMÕES**

RUA JOÃO RAIMUNDO DE OLIVEIRA, SN - CNPJ:06553853/0001-37

Orçamento Programa - Exercício de 2022

Anexo 06

Page 6

Lei: , Data:

**PROGRAMA DE TRABALHO**

(Inc.II, § 2º, Art.2º)

02 PREFEITURA MUNICIPAL DE SIMOES					
04 SEC.MUN. DE MEIO AMBIENTE					
Código	Especificação	Operação Especial	Projetos	Atividades	T o t a l
04	Administração		86.940,00		86.940,00
04	122 Administração Geral		86.940,00		86.940,00
04	122 0403 ACAO ADMINISTRATIVA EFICAZ		86.940,00		86.940,00
04.122.0403.1018.0000	AQUISICAO DE VEICULOS		86.940,00		86.940,00
17	Saneamento			246.225,00	246.225,00
17	122 Administração Geral			246.225,00	246.225,00
17	122 0021 ADMINISTRACAO GERAL			246.225,00	246.225,00
17.122.0021.2114.0000	ENCARGOS COM A CASTRACAO DE ANMAIS/CONSTRUCAO DO CANIL			246.225,00	246.225,00
18	Gestão Ambiental		777.871,50	440.737,50	1.218.609,00
18	541 Preservação e Conservação Ambiental			277.725,00	277.725,00
18	541 1801 PRESERVACAO DO MEIO AMBIENTE			277.725,00	277.725,00
18.541.1801.2014.0000	PRESERVACAO DO MEIO AMBIENTE E REC.DE AREAS DEGRADADAS			277.725,00	277.725,00
18	542 Controle Ambiental			163.012,50	163.012,50
18	542 1801 PRESERVACAO DO MEIO AMBIENTE			163.012,50	163.012,50
18.542.1801.2015.0000	MANUTENCAO DA SECRETARIA DE MEIO AMBIENTE			163.012,50	163.012,50
18	544 Recursos Hídricos		777.871,50		777.871,50
18	544 1801 PRESERVACAO DO MEIO AMBIENTE		777.871,50		777.871,50
18.544.1801.1019.0000	CONSTRUCAO E RECUPERACAO DE ACUDES E BARRAGENS		488.071,50		488.071,50
18.544.1801.1020.0000	PERFURACAO DE POCOS TUBULARES		289.800,00		289.800,00
20	Agricultura		1.099.980,00	27.531,00	1.127.511,00
20	605 Abastecimento		996.135,00	27.531,00	1.023.666,00
20	605 2001 HOMEM RURAL EMPREENDEDOR		996.135,00	27.531,00	1.023.666,00
20.605.2001.1122.0000	CONSTRUCAO/RECUPERACAO DE MATADOURO,ACOUGUE E MERCADO		786.135,00		786.135,00
20.605.2001.1123.0000	CONSTRUCAO DE ABATEDOURO DE PEQUENOS E GRANDES ANIMAIS		210.000,00		210.000,00
20.605.2001.2016.0000	CAPACITACAO E APOIO AO PEQUENO PRODUTOR			27.531,00	27.531,00
20	608 PROMOCAO DA PRODUCAO AGRARIA		103.845,00		103.845,00
20	608 2001 HOMEM RURAL EMPREENDEDOR		103.845,00		103.845,00
20.608.2001.1021.0000	CRIACAO DE HORTA COMUNITARIA		43.470,00		43.470,00
20.608.2001.1022.0000	CONSTRUCAO/RECUPERACAO DE MATADOURO.ACOUGUE E MERCADO PUBLICO		60.375,00		60.375,00
TOTAL		0,00	1.964.791,50	714.493,50	2.679.285,00



# PREFEITURA MUNICIPAL DE SIMÕES

RUA JOÃO RAIMUNDO DE OLIVEIRA, SN - CNPJ:06553853/0001-37

Orçamento Programa - Exercício de 2022

Anexo 06

Page 7

Lei: , Data:

## PROGRAMA DE TRABALHO

(Inc.II, § 2º, Art.2º)

02 PREFEITURA MUNICIPAL DE SIMOES					
05 CONTROLE INTERNO DO MUNICIPIO					
Código	Especificação	Operação Especial	Projetos	Atividades	T o t a l
04	Administração			111.331,50	111.331,50
04	124 Controle Interno			111.331,50	111.331,50
04	124 0402 CONTROLE INTERNO EFICAZ			111.331,50	111.331,50
04.124.0402.2017.0000	MANUTENCAO DO CONTROLE INTERNO			111.331,50	111.331,50
TOTAL		0,00	0,00	111.331,50	111.331,50



# PREFEITURA MUNICIPAL DE SIMÕES

RUA JOÃO RAIMUNDO DE OLIVEIRA, SN - CNPJ:06553853/0001-37

Orçamento Programa - Exercício de 2022

Anexo 06

Page 8

Lei: , Data:

## PROGRAMA DE TRABALHO

(Inc.II, § 2º, Art.2º)

02		PREFEITURA MUNICIPAL DE SIMOES			
06		SECRETARIA MUNICIPAL DE EDUCACAO			
Código	Especificação	Operação Especial	Projetos	Atividades	T o t a l
12	Educação		2.687.275,00	300.657,00	2.987.932,00
12	361	Ensino Fundamental	2.687.275,00	291.963,00	2.979.238,00
12	361	5510 DESENVOLVIMENTO DO ENSINO FUNDAMENTAL	2.687.275,00	291.963,00	2.979.238,00
12.361.5510.1023.0000	AQUISICAO DE VEICULOS		499.900,00		499.900,00
12.361.5510.1124.0000	CONSTRUCAO OU RECUPERACAO DE UNIDADES ESCOLARES		688.275,00		688.275,00
12.361.5510.2018.0000	CONSTRUCAO/AMPLIACAO/MANUTENCAO DA BIBLIOTECA MUNICIPAL			291.963,00	291.963,00
12.361.5510.2019.0000	MANUTENCAO DA SECRETARIA DE EDUCACAO		1.499.100,00		1.499.100,00
12	367	Educação Especial		8.694,00	8.694,00
12	367	6013 DESENVOLVIMENTO ENSINO REGULAR		8.694,00	8.694,00
12.367.6013.2020.0000	ENCARGOS COM EDUCACAO ESPECIAL			8.694,00	8.694,00
TOTAL		0,00	2.687.275,00	300.657,00	2.987.932,00

**PREFEITURA MUNICIPAL DE SIMÕES**

RUA JOÃO RAIMUNDO DE OLIVEIRA, SN - CNPJ:06553853/0001-37

Orçamento Programa - Exercício de 2022

Anexo 06

Page 9

Lei: , Data:

**PROGRAMA DE TRABALHO**

(Inc.II, § 2º, Art.2º)

02 PREFEITURA MUNICIPAL DE SIMOES					
07 FUNDO DES.EDUC.BASICA E VAL.PROF.FUNDEB					
Código	Especificação	Operação Especial	Projetos	Atividades	T o t a l
12	Educação		9.041.507,00	9.745.726,27	18.787.233,27
12	361 Ensino Fundamental		4.459.305,00	7.878.978,27	12.338.283,27
12	361 1201 ENSINO FUNDAMENTAL			93.470,00	93.470,00
12.361.1201.2022.0000	MANUTENCAO DO ENSINO FUNDAMENTAL PROFISSIONAIS DE EDUCAÇÃO 30%			93.470,00	93.470,00
12	361 5510 DESENVOLVIMENTO DO ENSINO FUNDAMENTAL		4.459.305,00	7.785.508,27	12.244.813,27
12.361.5510.1024.0000	CONSTRUCAO/AMP.E REFORMA DE UNIDADES ESCOLARES		31.980,00		31.980,00
12.361.5510.1025.0000	AQUISICAO DE EQUIPAMENTOS		101.430,00		101.430,00
12.361.5510.2021.0000	MANUTENÇÃO DO ENSINO FUNDAMENTAL PROFISSIONAIS DE EDUCAÇÃO 70%			4.543.842,77	4.543.842,77
12.361.5510.2022.0000	MANUTENCAO DO ENSINO FUNDAMENTAL PROFISSIONAIS DE EDUCAÇÃO 30%			2.963.475,00	2.963.475,00
12.361.5510.2023.0000	TREINAMENTO E CAPACITACAO DE PROFESSORES			43.470,00	43.470,00
12.361.5510.2024.0000	TRANSPORTE DE ESTUDANTES E PROFESSORES			126.546,00	126.546,00
12.361.5510.2025.0000	MANUTENCAO DO ENSINO DE JOVENS E ADULTOS PROFISSIONAIS DE EDUCAÇÃO 70%			34.051,50	34.051,50
12.361.5510.2026.0000	MANUTENÇÃO DO ENSINO DE JOVENS E ADULTOS PROFISSIONAIS DE EDUCAÇÃO 30%			74.123,00	74.123,00
12.361.5510.2157.0000	COMPL. DA UNIÃO ENSINO FUNDAMENTAL PROFISSIONAIS DE EDUCAÇÃO 70% - VAAF		4.325.895,00		4.325.895,00
12	365 Educação Infantil		4.582.202,00	1.651.748,00	6.233.950,00
12	365 5210 DESENVOLVIMENTO DA EDUCACAOINFANTIL		4.582.202,00	1.651.748,00	6.233.950,00
12.365.5210.2027.0000	COMPL. DA UNIÃO ENSINO INFANTIL (CRECHE) PROFISSIONAIS DE EDUCAÇÃO 70% VAAT			829.220,50	829.220,50
12.365.5210.2028.0000	COMPL. DA UNIÃO ENSINO INFANTIL (PRÉ-ESCOLAR) PROFISSIONAIS DE EDUCAÇÃO 70% VAAT			822.527,50	822.527,50
12.365.5210.2096.0000	COMPLEMENTAÇÃO DA UNIÃO ENSINO INFANTIL (CRECHE) VAAT		646.863,50		646.863,50
12.365.5210.2097.0000	COMPLEMENTAÇÃO DA UNIÃO ENSINO INFANTIL (PRÉ-ESCOLA) VAAT		646.863,50		646.863,50
12.365.5210.2158.0000	COMPL. DA UNIÃO ENSINO INFANTIL (PRÉ-ESCOLAR) PROFISSIONAIS DE EDUCAÇÃO 70% VAAF		1.594.737,50		1.594.737,50
12.365.5210.2160.0000	COMPL. DA UNIÃO ENSINO INFANTIL (CRECHE) PROFISSIONAIS DE EDUCAÇÃO 70% VAAF		1.693.737,50		1.693.737,50
12	367 Educação Especial			215.000,00	215.000,00
12	367 2705 EDUCAÇÃO ESPECIAL			215.000,00	215.000,00
12.367.2705.2020.0000	ENCARGOS COM EDUCACAO ESPECIAL			215.000,00	215.000,00
<b>TOTAL</b>		<b>0,00</b>	<b>9.041.507,00</b>	<b>9.745.726,27</b>	<b>18.787.233,27</b>



# PREFEITURA MUNICIPAL DE SIMÕES

RUA JOÃO RAIMUNDO DE OLIVEIRA, SN - CNPJ:06553853/0001-37

Orçamento Programa - Exercício de 2022

Anexo 06

Page 10

Lei: , Data:

## PROGRAMA DE TRABALHO

(Inc.II, § 2º, Art.2º)

02 PREFEITURA MUNICIPAL DE SIMOES					
08 FUNDO MUNICIPAL DE EDUCACAO					
Código	Especificação	Operação Especial	Projetos	Atividades	T o t a l
12	Educação		887.460,00	8.602.677,50	9.490.137,50
12	361 Ensino Fundamental		887.460,00	7.834.466,00	8.721.926,00
12	361 1200 ENSINO DE JOVENS E ADULTOS			158.675,00	158.675,00
12.361.1200.2084.0000	MANUTENCAO DO PEJA-ENSINO DE JOVENS E ADULTOS			158.675,00	158.675,00
12	361 1201 ENSINO FUNDAMENTAL		191.940,00	39.123,00	231.063,00
12.361.1201.1128.0000	CONST/AMPLIACAO E RECUPERACAO DE UNIDADES ESCOLARES		86.940,00		86.940,00
12.361.1201.1129.0000	QUADRAS-PROGRAMA DE CONSTRUCAO DE QUADRAS POLIESPORTIVAS		105.000,00		105.000,00
12.361.1201.2035.0000	EDUCACAO DE JOVENS E ADULTOS-BRALF			39.123,00	39.123,00
12	361 5510 DESENVOLVIMENTO DO ENSINO FUNDAMENTAL		695.520,00	5.593.578,00	6.289.098,00
12.361.5510.1027.0000	CONSTRUCAO/AMP.E RECUPERACAO DE UNIDADES ESCOLARES		260.820,00		260.820,00
12.361.5510.1042.0000	AQUISICAO DE VECULO ONIBUS		434.700,00		434.700,00
12.361.5510.2029.0000	MANUTENCAO DO FUNDO MUNICIPAL DE EDUCACAO-FME			5.127.000,00	5.127.000,00
12.361.5510.2030.0000	PDDE-PROGRAMA DINHEIRO DIRETO NA ESCOLA			28.980,00	28.980,00
12.361.5510.2031.0000	QUOTA SALARIO EDUCACAO-QSE			437.598,00	437.598,00
12	361 5512 PROGRAMA MERENDA ESCOLAR			366.597,00	366.597,00
12.361.5512.2032.0000	ALIMENTACAO ESCOLAR-PROG.NAC.DE ALIMEN.ESCOLAR-ENS.FUNDAMENTAL			366.597,00	366.597,00
12	361 5518 PROGRAMA MUN DE TRANSPORTE ESCOLAR			1.676.493,00	1.676.493,00
12.361.5518.2033.0000	PNATE-PROGRAMA NACIONAL DE APOIO AO TRANSP.ESCOLAR			494.109,00	494.109,00
12.361.5518.2128.0000	MANUT.DE TRANSPORTE DE ESTUDANTES E PROFESSORES			1.050.525,00	1.050.525,00
12.361.5518.2133.0000	MANUTENCAO DO PEATE/ESTADO			131.859,00	131.859,00
12	365 Educação Infantil			768.211,50	768.211,50
12	365 5210 DESENVOLVIMENTO DA EDUCACAOINFANITL			479.860,50	479.860,50
12.365.5210.2034.0000	MANUTENCAO DE CRECHES E PRE-ESCOLAR			479.860,50	479.860,50
12	365 5512 PROGRAMA MERENDA ESCOLAR			288.351,00	288.351,00
12.365.5512.2130.0000	ALIMENTACAO ESCOLAR-PROG.NACIONAL DE ALIM.ESCOLAR-CRECHE			72.450,00	72.450,00
12.365.5512.2131.0000	ALIMENTACAO ESCOLAR-PROG.NAC.DE ALIM.ESC.-PRE-ESCOLAR			86.940,00	86.940,00
12.365.5512.2132.0000	ALIMENTACAO ESCOLAR-PROG.NAC.DE ALIM.ESC.QUILOMBOLA			97.083,00	97.083,00
12.365.5512.2134.0000	ALIMENTACAO ESCOLAR-PROG.NAC.DE ALIM.ESC.AEE			15.397,20	15.397,20
12.365.5512.2135.0000	ALIMENTACAO ESCOLAR-PROG.NAC.DE ALIM.ESC.-PEJA			16.480,80	16.480,80
TOTAL		0,00	887.460,00	8.602.677,50	9.490.137,50

**PREFEITURA MUNICIPAL DE SIMÕES**

RUA JOÃO RAIMUNDO DE OLIVEIRA, SN - CNPJ:06553853/0001-37

Orçamento Programa - Exercício de 2022

Anexo 06

Page 11

Lei: , Data:

**PROGRAMA DE TRABALHO**

(Inc.II, § 2º, Art.2º)

02 PREFEITURA MUNICIPAL DE SIMOES					
09 SEC.MUN.DE ESPORTE,TURISMO E LAZER					
Código	Especificação	Operação Especial	Projetos	Atividades	T o t a l
13	Cultura		330.750,00	479.380,00	810.130,00
13	392 Difusão Cultural		330.750,00	479.380,00	810.130,00
13	392 1301 CULTURA POPULAR		330.750,00	479.380,00	810.130,00
13.392.1301.1029.0000	CONSTRUCAO/ADEQUACAO DE MUSEU/CASA DE CULTURA E PARQUE DE VAQUEJADA		210.000,00		210.000,00
13.392.1301.1030.0000	CONSTRUCES DE QUIOSQUES		120.750,00		120.750,00
13.392.1301.2036.0000	INCENTIVO A ATIVIDADES CULTURAIS			479.380,00	479.380,00
27	Desporto e Lazer		3.354.120,00	295.615,00	3.649.735,00
27	811 Desporto de Rendimento		2.683.380,00		2.683.380,00
27	811 0021 ADMINISTRACAO GERAL		564.375,00		564.375,00
27.811.0021.1131.0000	CONSTRUCAO DE ACADEMIA COMUNITARIA		301.875,00		301.875,00
27.811.0021.1133.0000	CONSTRUCAO/REC.DE CAMPOS DE FUTEBOL/ESTADIO DO MUNICIPIO		262.500,00		262.500,00
27	811 0224 DESPORTO AMADOR		315.000,00		315.000,00
27.811.0224.1132.0000	CONSTRUCOES DE TRILHAS PARA PRATICAS ESPORTIVAS		315.000,00		315.000,00
27	811 2701 ESPORTE E LAZER AO ALCANCE DE TODOS		1.804.005,00		1.804.005,00
27.811.2701.1031.0000	CONSTRUCAO E RECUPERACAO DE ESTADIO		536.130,00		536.130,00
27.811.2701.1117.0000	CONSTRUCAO DE CALCADAO E PISTA DE CAMINHADA PARA PRAT.DE ESPORTES KM-06 LATERAIS PI/147		1.267.875,00		1.267.875,00
27	812 Desporto Comunitário		670.740,00	295.615,00	966.355,00
27	812 2701 ESPORTE E LAZER AO ALCANCE DE TODOS		670.740,00	295.615,00	966.355,00
27.812.2701.1032.0000	CONSTRUCAO/RECUPERACAO DE QUADRAS E GINASIO POLIESPORTIVO		670.740,00		670.740,00
27.812.2701.2037.0000	INCENTIVO AO ESPORTE			295.615,00	295.615,00
TOTAL		0,00	3.684.870,00	774.995,00	4.459.865,00





# PREFEITURA MUNICIPAL DE SIMÕES

RUA JOÃO RAIMUNDO DE OLIVEIRA, SN - CNPJ:06553853/0001-37

Orçamento Programa - Exercício de 2022

Anexo 06

Page 12

Lei: , Data:

## PROGRAMA DE TRABALHO

(Inc.II, § 2º, Art.2º)

02		PREFEITURA MUNICIPAL DE SIMOES			
10		SECRETARIA MUNICIPAL DE SAUDE			
Código	Especificação	Operação Especial	Projetos	Atividades	T o t a l
10	Saúde		3.305.400,00	1.092.873,00	4.398.273,00
10	301	Atenção Básica	3.305.400,00	1.092.873,00	4.398.273,00
10	301	1001	SAUDE PARA TODOS	1.092.873,00	4.083.273,00
10.301.1001.1033.0000	AQUISICAO DE EQUIPAMENTOS E CONSTRUCAO DE HOSPITAL E POSTOS DE SAUDE		1.470.000,00		1.470.000,00
10.301.1001.1034.0000	AQUISICAO DE VEICULO		336.000,00		336.000,00
10.301.1001.1134.0000	CONSTRUCAO DE CENTRO DE APOIO-CAPS		701.400,00		701.400,00
10.301.1001.1145.0000	CONSTRUCAO DE CENTRO DE REABILITACAO FISIOTERAPEUTICO		483.000,00		483.000,00
10.301.1001.2038.0000	MANUTENCAO DA SECRETARIA DE SAUDE			1.092.873,00	1.092.873,00
10	301	1002	PROGRAMA ATENCAO BASICA		315.000,00
10.301.1002.2127.0000	ENFRENT.DE EMERGENCIA DE SAUDE CORONAVIRUS-COVID-19		315.000,00		315.000,00
TOTAL		0,00	3.305.400,00	1.092.873,00	4.398.273,00



# PREFEITURA MUNICIPAL DE SIMÕES

RUA JOÃO RAIMUNDO DE OLIVEIRA, SN - CNPJ:06553853/0001-37

Orçamento Programa - Exercício de 2022

Anexo 06

Page 13

Lei: , Data:

## PROGRAMA DE TRABALHO

(Inc.II, § 2º, Art.2º)

02 PREFEITURA MUNICIPAL DE SIMOES					
11 FUNDO MUNICIPAL DE SAUDE					
Código	Especificação	Operação Especial	Projetos	Atividades	T o t a l
10	Saúde		1.028.790,00	16.096.459,57	17.125.249,57
10	301 Atenção Básica		181.125,00	15.555.164,07	15.736.289,07
10	301 1001 SAUDE PARA TODOS		181.125,00	6.325.817,50	6.506.942,50
10.301.1001.1035.0000	AQUISICAO DE VEICULO		181.125,00		181.125,00
10.301.1001.2039.0000	MANUTENCAO DO CENTRO ODONTOLOGICO-CEO			169.050,00	169.050,00
10.301.1001.2040.0000	PROGRAMA SAUDE NA ESCOLA			13.041,00	13.041,00
10.301.1001.2041.0000	MANUTENCAO DO FUNDO MUNICIPAL DE SAUDE			6.143.726,50	6.143.726,50
10	301 1002 PROGRAMA ATENCAO BASICA			2.154.918,00	2.154.918,00
10.301.1002.2081.0000	MANUTENCAO DO COFINANCIAMENTO/ESTADO			164.328,00	164.328,00
10.301.1002.2126.0000	ENFRENT.DE EMERGENCIA DE SAUDE CORONAVIRUS-COVID-19			1.990.590,00	1.990.590,00
10	301 1003 PROGRAMA ASSIS.FARMACEUTICA			194.424,57	194.424,57
10.301.1003.2049.0000	PROGRAMA FARMACIA BASICA-PAFB			194.424,57	194.424,57
10	301 6123 PROGRAMA SAUDE DA FAMILIA			1.307.640,00	1.307.640,00
10.301.6123.2046.0000	PROGRAMA DE SAUDE DA FAMILIA-PSF			1.307.640,00	1.307.640,00
10	301 6124 PROGRAMA DE AGENTES COMUNITARIOS DE SAUDE			1.257.635,00	1.257.635,00
10.301.6124.2047.0000	AGENTES COMUNITARIOS DE SAUDE-PACS			1.257.635,00	1.257.635,00
10	301 6126 PROGRAMA SAUDE BUCAL			809.025,00	809.025,00
10.301.6126.2048.0000	PROGRAMA DE SAUDE BUCAL-PSB			809.025,00	809.025,00
10	301 6228 ATENCAO BASICA			3.505.704,00	3.505.704,00
10.301.6228.2043.0000	EQUIPE MULTIPROFISSIONAL "ENASPAF"			532.875,00	532.875,00
10.301.6228.2044.0000	MANUTENCAO DO SAMU			394.680,00	394.680,00
10.301.6228.2045.0000	PROGRAMA DE ATENCAO BASICA-PAB			2.136.309,00	2.136.309,00
10.301.6228.2056.0000	MODELO DE FINANCIAMENTO DA APS PREVINE BRASIL "PMAQ"			330.750,00	330.750,00
10.301.6228.2075.0000	MANUTENCAO DE OUTROS RECURSOS VINC. A SAUDE-FNS			111.090,00	111.090,00
10	302 Assistência Hospitalar e Ambulatorial		847.665,00		847.665,00
10	302 1001 SAUDE PARA TODOS		847.665,00		847.665,00
10.302.1001.1036.0000	CONSTRUCAO/AMP.E REFORMA DE UBS E POSTOS DE SAUDE		847.665,00		847.665,00
10	304 Vigilância Sanitária			327.810,00	327.810,00
10	304 1004 VIGILANCIA EM SAUDE			327.810,00	327.810,00
10.304.1004.2050.0000	ENCARGOS COM VIGILANCIA SANITARIA			327.810,00	327.810,00
10	305 Vigilância Epidemiológica			213.485,50	213.485,50
10	305 1004 VIGILANCIA EM SAUDE			213.485,50	213.485,50
10.305.1004.2051.0000	PROGRAMA VIGILANCIA EPIDEMIOLOGICA-ECD			213.485,50	213.485,50
TOTAL		0,00	1.028.790,00	16.096.459,57	17.125.249,57



# PREFEITURA MUNICIPAL DE SIMÕES

RUA JOÃO RAIMUNDO DE OLIVEIRA, SN - CNPJ:06553853/0001-37

Orçamento Programa - Exercício de 2022

Anexo 06

Page 14

Lei: , Data:

## PROGRAMA DE TRABALHO

(Inc.II, § 2º, Art.2º)

02 PREFEITURA MUNICIPAL DE SIMOES					
12 HOSPITAL MUNICIPAL ZUCA BATISTA					
Código	Especificação	Operação Especial	Projetos	Atividades	T o t a l
10	Saúde			1.673.280,00	1.673.280,00
10	302 Assistência Hospitalar e Ambulatorial			1.673.280,00	1.673.280,00
10	302 1001 SAUDE PARA TODOS			1.673.280,00	1.673.280,00
10.302.1001.2053.0000	MANUTENCAO DO HOSPITAL MUN.ZUCA BASTISTA-REC.ESTADUAL			1.673.280,00	1.673.280,00
TOTAL		0,00	0,00	1.673.280,00	1.673.280,00



# PREFEITURA MUNICIPAL DE SIMÕES

RUA JOÃO RAIMUNDO DE OLIVEIRA, SN - CNPJ:06553853/0001-37

Orçamento Programa - Exercício de 2022

Anexo 06

Page 15

Lei: , Data:

## PROGRAMA DE TRABALHO

(Inc.II, § 2º, Art.2º)

02 PREFEITURA MUNICIPAL DE SIMOES					
13 UNIDADE MISTA DE SAUDE JOSIAS CARVALHO					
Código	Especificação	Operação Especial	Projetos	Atividades	T o t a l
10	Saúde			600.631,50	600.631,50
10	302 Assistência Hospitalar e Ambulatorial			600.631,50	600.631,50
10	302 1001 SAUDE PARA TODOS			600.631,50	600.631,50
10.302.1001.2052.0000	MANUTENCAO DA UND.MISTA DE SAUDE JOSIAS CARVALHO-REC.ESTADUAL			600.631,50	600.631,50
TOTAL		0,00	0,00	600.631,50	600.631,50



# PREFEITURA MUNICIPAL DE SIMÕES

RUA JOÃO RAIMUNDO DE OLIVEIRA, SN - CNPJ:06553853/0001-37

Orçamento Programa - Exercício de 2022

Anexo 06

Page 16

Lei: , Data:

## PROGRAMA DE TRABALHO

(Inc.II, § 2º, Art.2º)

02 PREFEITURA MUNICIPAL DE SIMOES					
14 SEC.MUN.DE ASSISTENCIA SOCIAL E CIDADANIA					
Código	Especificação	Operação Especial	Projetos	Atividades	T o t a l
08	Assistência Social		897.970,50	1.391.205,90	2.289.176,40
08	244	Assistência Comunitária	897.970,50	1.391.205,90	2.289.176,40
08	244 0801	ACAO SOCIAL EM FAMILIA	897.970,50	1.391.205,90	2.289.176,40
08.244.0801.1038.0000	CRIACAO DO ESPACO CIDADAO		90.909,00		90.909,00
08.244.0801.1039.0000	AQUISICAO DE VEICULO AUTOMOTOR		231.000,00		231.000,00
08.244.0801.1040.0000	CONSTRUCAO/AMP. E RECUPERACAO DE PREDIOS PUBLICOS		105.000,00		105.000,00
08.244.0801.1139.0000	CONSTRUCAO DO GREAS		471.061,50		471.061,50
08.244.0801.2054.0000	CAPACITACAO DE RECURSOS HUMANOS			28.980,00	28.980,00
08.244.0801.2055.0000	MANUTENCAO DA SECRETARIA MUN. DE ASSIST.SOCIAL E CIDADANIA			703.395,00	703.395,00
08.244.0801.2087.0000	FORMACAO CONTINUADA P/TRABALHADORES DA REDE DO SUAS			95.138,40	95.138,40
08.244.0801.2155.0000	ENCARGOS COM A DISTRIBUICAO DE CESTAS BASICAS			286.650,00	286.650,00
08.244.0801.2159.0000	MANUTENCAO DO CONSELHO TUTELAR			277.042,50	277.042,50
TOTAL		0,00	897.970,50	1.391.205,90	2.289.176,40

**PREFEITURA MUNICIPAL DE SIMÕES**

RUA JOÃO RAIMUNDO DE OLIVEIRA, SN - CNPJ:06553853/0001-37

Orçamento Programa - Exercício de 2022

Anexo 06

Page 17

Lei: , Data:

**PROGRAMA DE TRABALHO**

(Inc.II, § 2º, Art.2º)

02 PREFEITURA MUNICIPAL DE SIMOES					
15 FUNDO MUNICIPAL DE ASSISTENCIA SOCIAL					
Código	Especificação	Operação Especial	Projetos	Atividades	T o t a l
08	Assistência Social		373.065,00	3.688.719,80	4.061.784,80
08	242 Assistência ao Portador de Deficiência			60.301,50	60.301,50
08	242 0801 ACAO SOCIAL EM FAMILIA			60.301,50	60.301,50
08.242.0801.2057.0000	APOIO A PESSOAS PORTADORAS DE DEFICIENCIA			60.301,50	60.301,50
08	243 Assistência à Criança e ao Adolescente			575.568,00	575.568,00
08	243 0801 ACAO SOCIAL EM FAMILIA			575.568,00	575.568,00
08.243.0801.2058.0000	PROGRAMA AMIGO DA CRIANCA			94.500,00	94.500,00
08.243.0801.2059.0000	MANUTENCAO DO CONSELHO TUTELAR			62.307,00	62.307,00
08.243.0801.2060.0000	SERVICOS DE PROTECAO BASICA E VARIAVEL			42.262,50	42.262,50
08.243.0801.2061.0000	PROGRAMA DE APOIO A CRIANCA E ADOLESCENTE			75.348,00	75.348,00
08.243.0801.2062.0000	PROGRAMA PRIMEIRA INFANCIA NO SUAS-CRIANCA FELIZ			135.240,00	135.240,00
08.243.0801.2063.0000	PISO BASICO FIXO-PBF (CRAS)			165.910,50	165.910,50
08	244 Assistência Comunitária		373.065,00	3.052.850,30	3.425.915,30
08	244 0018 ASSISTENCIA			296.387,00	296.387,00
08.244.0018.2064.0000	MANUTENCAO DO FUNDO DE ASSISTENCIA SOCIAL-FMAS			45.500,00	45.500,00
08.244.0018.2090.0000	NUCLEO DE APOIO E VALORIZACAO DA VIDA			250.887,00	250.887,00
08	244 0801 ACAO SOCIAL EM FAMILIA		373.065,00	2.635.713,30	3.008.778,30
08.244.0801.1041.0000	CONSTRUCAO E RECUPERACAO DE PREDIOS SEC.DE ASSISTENCIA SOCIAL		105.000,00		105.000,00
08.244.0801.1043.0000	AQUISICAO DE VEICULO		86.940,00		86.940,00
08.244.0801.1143.0000	CONSTRUCAO DO CREAS		181.125,00		181.125,00
08.244.0801.2042.0000	MANUTENCAO DA CASA DE APOIO			168.000,00	168.000,00
08.244.0801.2064.0000	MANUTENCAO DO FUNDO DE ASSISTENCIA SOCIAL-FMAS			1.379.689,50	1.379.689,50
08.244.0801.2065.0000	INDICE DE GESTAO DESCENTRALIZADO-IGDBF			106.743,00	106.743,00
08.244.0801.2066.0000	ENCARGOS COM CONFERENCIAS			11.592,00	11.592,00
08.244.0801.2067.0000	INDICE DE GESTAO DESCENTRALIZACAO-IGDSUAS			98.290,50	98.290,50
08.244.0801.2068.0000	BENEFICIOS EVENTUAIS			68.502,00	68.502,00
08.244.0801.2082.0000	MANUTENCAO DO SERV.DE CONV.E FORT.VINCULOS-SCFV			325.059,00	325.059,00
08.244.0801.2129.0000	ACOES SOC.EST.DA REDE SITUACAO DE EMERGENCIA-(COVID-19)			340.623,30	340.623,30
08.244.0801.2168.0000	TRANSF.DO ESTADO-COF.FMAS			137.214,00	137.214,00
08	244 5031 ASSIST.A FAMILIA			120.750,00	120.750,00
08.244.5031.2190.0000	REDE DE SERVICOS DA PROTECAO SOCIAL BASICA			120.750,00	120.750,00
TOTAL		0,00	373.065,00	3.688.719,80	4.061.784,80



# PREFEITURA MUNICIPAL DE SIMÕES

RUA JOÃO RAIMUNDO DE OLIVEIRA, SN - CNPJ:06553853/0001-37

Orçamento Programa - Exercício de 2022

Anexo 06

Page 18

Lei: , Data:

## PROGRAMA DE TRABALHO

(Inc.II, § 2º, Art.2º)

02		PREFEITURA MUNICIPAL DE SIMOES			
16		FUNDO MUN.DA DEF.DOS DIREITOS DA CRIAN.E ADOL.			
Código	Especificação	Operação Especial	Projetos	Atividades	T o t a l
08	Assistência Social			39.123,00	39.123,00
08	243	Assistência à Criança e ao Adolescente		39.123,00	39.123,00
08	243 0801	ACAO SOCIAL EM FAMILIA		39.123,00	39.123,00
08.243.0801.2069.0000	MANUTENCAO DO FUND.MUN.DE DEFESA DOS DIREITOS DA CRIAN.E DO ADOLESCENTE			39.123,00	39.123,00
TOTAL		0,00	0,00	39.123,00	39.123,00



# PREFEITURA MUNICIPAL DE SIMÕES

RUA JOÃO RAIMUNDO DE OLIVEIRA, SN - CNPJ:06553853/0001-37

Orçamento Programa - Exercício de 2022

Anexo 06

Page 19

Lei: , Data:

## PROGRAMA DE TRABALHO

(Inc.II, § 2º, Art.2º)

02 PREFEITURA MUNICIPAL DE SIMOES					
17 SECRETARIA MUNICIPAL DE CULTURA					
Código	Especificação	Operação Especial	Projetos	Atividades	T o t a l
13	Cultura			1.063.084,00	1.063.084,00
13	392 Difusão Cultural			1.063.084,00	1.063.084,00
13	392 0247 DIFUSAO CULTURAL			1.063.084,00	1.063.084,00
13.392.0247.2085.0000	SECRETARIA MUNICIPAL DE CULTURA			480.964,00	480.964,00
13.392.0247.2086.0000	INCENTIVO E PATROCINIO AS ATIV.CULTURAIS E RELIGIOSAS			74.970,00	74.970,00
13.392.0247.2187.0000	ENCARGOS COM FESTIVIDADES CULTURAIS E EMANCIPACAO POLITICA			507.150,00	507.150,00
TOTAL		0,00	0,00	1.063.084,00	1.063.084,00





# PREFEITURA MUNICIPAL DE SIMÕES

RUA JOÃO RAIMUNDO DE OLIVEIRA, SN - CNPJ:06553853/0001-37

Orçamento Programa - Exercício de 2022

Anexo 06

Page 20

Lei: , Data:

## PROGRAMA DE TRABALHO

(Inc.II, § 2º, Art.2º)

02 PREFEITURA MUNICIPAL DE SIMOES					
20 SECRETARIA MUN.DE FINANÇAS					
Código	Especificação	Operação Especial	Projetos	Atividades	T o t a l
04	Administração			1.192.754,44	1.192.754,44
04	122 Administração Geral			682.500,00	682.500,00
04	122 0403 AÇAO ADMINISTRATIVA EFICAZ			682.500,00	682.500,00
04.122.0403.2125.0000	MANUTENCAO DAS DESPESAS COM RECURSOS DA CESSAO ONEROSA			682.500,00	682.500,00
04	123 Administração Financeira			236.768,50	236.768,50
04	123 0404 ADMINISTRACAO FINANCEIRA EFICAZ			236.768,50	236.768,50
04.123.0404.2072.0000	MANUTENCAO DA SECRETARIA MUNICIPAL DE FINANÇAS			236.768,50	236.768,50
04	124 Controle Interno			273.485,94	273.485,94
04	124 1803 PROCESSO ADMINISTRATIVO			273.485,94	273.485,94
04.124.1803.2113.0000	MANUTENCAO DO SETOR DE CONTABILIDADE			273.485,94	273.485,94
TOTAL		0,00	0,00	1.192.754,44	1.192.754,44



# PREFEITURA MUNICIPAL DE SIMÕES

RUA JOÃO RAIMUNDO DE OLIVEIRA, SN - CNPJ:06553853/0001-37

Orçamento Programa - Exercício de 2022

Anexo 06

Page 21

Lei: , Data:

## PROGRAMA DE TRABALHO

(Inc.II, § 2º, Art.2º)

02 PREFEITURA MUNICIPAL DE SIMOES					
21 SEC.MUN.DESENVOLVIMENTO RURAL					
Código	Especificação	Operação Especial	Projetos	Atividades	T o t a l
20	Agricultura			1.296.057,00	1.296.057,00
20	122 Administração Geral			140.070,00	140.070,00
20	122 0012 ASSISTENCIA JURIDICA			140.070,00	140.070,00
20.122.0012.2083.0000	CONSELHO TER.DE DESENV.SUSTENTAVEL-VALE DO ITAIM			140.070,00	140.070,00
20	605 Abastecimento			36.225,00	36.225,00
20	605 2001 HOMEM RURAL EMPREENDEDOR			36.225,00	36.225,00
20.605.2001.2076.0000	ENCARGOS COM SEGURO SAFRA			36.225,00	36.225,00
20	608 PROMOCAO DA PRODUCAO AGRARIA			1.119.762,00	1.119.762,00
20	608 0459 RECUPERACAO DE TERRAS			472.500,00	472.500,00
20.608.0459.2089.0000	ARACAO OU CORTE DE TERRAS			472.500,00	472.500,00
20	608 2001 HOMEM RURAL EMPREENDEDOR			647.262,00	647.262,00
20.608.2001.2073.0000	APOIO AOS PROJETOS DE IRRIGACAO			64.092,00	64.092,00
20.608.2001.2074.0000	CAPACITACAO E APOIO AO PEQUENO PRODUTOR			178.027,50	178.027,50
20.608.2001.2077.0000	MANUTENCAO DA SECRETARIA MUN.DE DESENVOLVIMENTO RURAL			345.397,50	345.397,50
20.608.2001.2174.0000	DISTRIBUICAO DE SEMENTES E MUDAS			59.745,00	59.745,00
TOTAL		0,00	0,00	1.296.057,00	1.296.057,00



# PREFEITURA MUNICIPAL DE SIMÕES

RUA JOÃO RAIMUNDO DE OLIVEIRA, SN - CNPJ:06553853/0001-37

Orçamento Programa - Exercício de 2022

Anexo 06

Page 22

Lei: , Data:

## PROGRAMA DE TRABALHO

(Inc.II, § 2º, Art.2º)

02		PREFEITURA MUNICIPAL DE SIMOES			
22		SEC.MUN.DE TRANSPORTES			
Código	Especificação	Operação Especial	Projetos	Atividades	T o t a l
26	Transporte			268.548,00	268.548,00
26	782 Transporte Rodoviário			268.548,00	268.548,00
26	782 2601 PROGRAMA ESTRADAS E RODAGENS			268.548,00	268.548,00
26.782.2601.2078.0000	MANUTENCAO DA SECRETARIA MUNICIPAL DE TRANSPORTES			268.548,00	268.548,00
TOTAL		0,00	0,00	268.548,00	268.548,00



# PREFEITURA MUNICIPAL DE SIMÕES

RUA JOÃO RAIMUNDO DE OLIVEIRA, SN - CNPJ:06553853/0001-37

Orçamento Programa - Exercício de 2022

Anexo 06

Page 23

Lei: , Data:

## PROGRAMA DE TRABALHO

(Inc.II, § 2º, Art.2º)

02 PREFEITURA MUNICIPAL DE SIMOES					
23 PROCURADORIA GERAL DO MUNICIPIO					
Código	Especificação	Operação Especial	Projetos	Atividades	T o t a l
03	Essencial à Justiça			199.962,00	199.962,00
03	062 Defesa do Interesse Público no Processo Judiciário			199.962,00	199.962,00
03	062 0403 ACAO ADMINISTRATIVA EFICAZ			199.962,00	199.962,00
03.062.0403.2079.0000	MANUTENCAO DA PROCURADORIA GERAL DO MUNICIPIO			199.962,00	199.962,00
TOTAL		0,00	0,00	199.962,00	199.962,00



# PREFEITURA MUNICIPAL DE SIMÕES

RUA JOÃO RAIMUNDO DE OLIVEIRA, SN - CNPJ:06553853/0001-37

Orçamento Programa - Exercício de 2022

Anexo 06

Page 24

Lei: , Data:

## PROGRAMA DE TRABALHO

(Inc.II, § 2º, Art.2º)

02 PREFEITURA MUNICIPAL DE SIMOES					
24 ASSESSORIA DE PROJETOS ESPECIAIS					
Código	Especificação	Operação Especial	Projetos	Atividades	T o t a l
04	Administração			225.750,00	225.750,00
04	122 Administração Geral			225.750,00	225.750,00
04	122 0403 ACAA ADMINISTRATIVA EFICAZ			225.750,00	225.750,00
04.122.0403.2080.0000	MANUTENCAO DA ASSESSORIA DE PROJETOS ESPECIAIS			225.750,00	225.750,00
TOTAL		0,00	0,00	225.750,00	225.750,00



# PREFEITURA MUNICIPAL DE SIMÕES

RUA JOÃO RAIMUNDO DE OLIVEIRA, SN - CNPJ:06553853/0001-37

Orçamento Programa - Exercício de 2022

Anexo 06

Page 25

Lei: , Data:

## PROGRAMA DE TRABALHO

(Inc.II, § 2º, Art.2º)

90 Reserva de Contingência					
99 RESERVA DE CONTINGENCIA					
Código	Especificação	Operação Especial	Projetos	Atividades	T o t a l
99	Reserva de Contingência			181.125,00	181.125,00
99	999 Reserva de Contingência			181.125,00	181.125,00
99	999 9999 RESERVA DE CONTINGENCIA			181.125,00	181.125,00
99.999.9999.2999.0000	RESERVA DE CONTINGENCIA			181.125,00	181.125,00
TOTAL		0,00	0,00	181.125,00	181.125,00
TOTAL GERAL		0,00	41.860.241,50	67.438.502,48	109.298.743,98

  
JOSE WILSON DE CARVALHO  
PREFEITO MUNICIPAL DE SIMOES-PI  
361.899.953-49

  
VALDECI DE ARAUJO LIMA  
CONTADOR  
216.962.843-68



# PREFEITURA MUNICIPAL DE SIMÕES

RUA JOÃO RAIMUNDO DE OLIVEIRA, SN - CNPJ:06553853/0001-37

Orçamento Programa - Exercício de 2022

Anexo 07

Page 1

Lei: , Data:

## PROGRAMA DE TRABALHO DO GOVERNO DEMONSTRATIVO DE FUNÇÕES, SUBFUNÇÕES E PROGRAMAS POR PROJETOS, ATIVIDADES E OPERAÇÕES ESPECIAIS

(Inc.II, § 2º, Art.2º)

Código	Especificação	Operação Especial	Projetos	Atividades	T o t a l
01	Legislativa	0,00	57.960,00	4.237.609,00	4.295.569,00
01	031 Ação Legislativa	0,00	57.960,00	17.388,00	75.348,00
01	031 0101 ACAO LEGISLATIVA EFICAZ	0,00	57.960,00	17.388,00	75.348,00
01.031.0101.1001.0000	REFORMA DO PREDIO DA CAMARA	0,00	57.960,00	0,00	57.960,00
01.031.0101.2002.0000	MANUTENCAO DA AVEP	0,00	0,00	17.388,00	17.388,00
01	032 Controle Externo	0,00	0,00	4.220.221,00	4.220.221,00
01	032 0101 ACAO LEGISLATIVA EFICAZ	0,00	0,00	4.220.221,00	4.220.221,00
01.032.0101.2001.0000	MANUTENCAO ADMINISTRATIVA DA CAMARA	0,00	0,00	4.220.221,00	4.220.221,00
03	Essencial à Justiça	0,00	0,00	199.962,00	199.962,00
03	062 Defesa do Interesse Público no Processo Judiciário	0,00	0,00	199.962,00	199.962,00
03	062 0403 ACAO ADMINISTRATIVA EFICAZ	0,00	0,00	199.962,00	199.962,00
03.062.0403.2079.0000	MANUTENCAO DA PROCURADORIA GERAL DO MUNICIPIO	0,00	0,00	199.962,00	199.962,00
04	Administração	0,00	298.462,50	9.901.560,94	10.200.023,44
04	061 Ação Judiciária	0,00	0,00	738.370,00	738.370,00
04	061 0403 ACAO ADMINISTRATIVA EFICAZ	0,00	0,00	738.370,00	738.370,00
04.061.0403.2008.0000	PRECATORIOS/SENTENCA JUDICIAL	0,00	0,00	738.370,00	738.370,00
04	091 Defesa da Ordem Jurídica	0,00	0,00	343.929,00	343.929,00
04	091 0403 ACAO ADMINISTRATIVA EFICAZ	0,00	0,00	343.929,00	343.929,00
04.091.0403.2071.0000	ENCARGOS COM ASSESSORIA JURIDICA	0,00	0,00	343.929,00	343.929,00
04	122 Administração Geral	0,00	298.462,50	6.321.326,00	6.619.788,50
04	122 0021 ADMINISTRACAO GERAL	0,00	89.250,00	0,00	89.250,00
04.122.0021.1044.0000	IMPLANTACAO DO SISTEMA WI-FI NAS PRACAS AO ACESSO A INTERNET	0,00	89.250,00	0,00	89.250,00
04	122 0401 GABINETE DO PREFEITO	0,00	0,00	707.320,50	707.320,50
04.122.0401.2003.0000	MANUTENCAO DO GABINETE DO PREFEITO	0,00	0,00	707.320,50	707.320,50
04	122 0403 ACAO ADMINISTRATIVA EFICAZ	0,00	209.212,50	5.614.005,50	5.823.218,00
04.122.0403.1002.0000	AQUISICAO DE VEICULOS	0,00	86.940,00	0,00	86.940,00
04.122.0403.1003.0000	AQUISICAO DE MOTOCICLETA PARA SUPORTE AO SETOR TRIBUTARIO	0,00	35.332,50	0,00	35.332,50
04.122.0403.1018.0000	AQUISICAO DE VEICULOS	0,00	86.940,00	0,00	86.940,00
04.122.0403.2004.0000	MANUTENCAO DA SEC. DE ADMINISTRACAO E PLANEJAMENTO	0,00	0,00	4.363.854,50	4.363.854,50
04.122.0403.2005.0000	ENCARGOS COM APPM/CNM	0,00	0,00	60.375,00	60.375,00
04.122.0403.2006.0000	APOIO AO POLICIAMENTO DO MUNICIPIO	0,00	0,00	189.903,00	189.903,00
04.122.0403.2070.0000	MANUTENCAO DA JUNTA DE SERVICOS MILITAR	0,00	0,00	39.123,00	39.123,00
04.122.0403.2080.0000	MANUTENCAO DA ASSESSORIA DE PROJETOS ESPECIAIS	0,00	0,00	225.750,00	225.750,00
04.122.0403.2088.0000	PLANEJAMENTO PARA REALIZACAO DE CONCURSO PUBLICO	0,00	0,00	52.500,00	52.500,00
04.122.0403.2125.0000	MANUTENCAO DAS DESPESAS COM RECURSOS DA CESSAO ONEROSA	0,00	0,00	682.500,00	682.500,00
04	123 Administração Financeira	0,00	0,00	236.768,50	236.768,50



# PREFEITURA MUNICIPAL DE SIMÕES

RUA JOÃO RAIMUNDO DE OLIVEIRA, SN - CNPJ:06553853/0001-37

Orçamento Programa - Exercício de 2022

Anexo 07

Page 2

Lei: , Data:

## PROGRAMA DE TRABALHO DO GOVERNO DEMONSTRATIVO DE FUNÇÕES, SUBFUNÇÕES E PROGRAMAS POR PROJETOS, ATIVIDADES E OPERAÇÕES ESPECIAIS (Inc.II, § 2º, Art.2º)

Código	Especificação	Operação Especial	Projetos	Atividades	T o t a l
04	Administração	0,00	298.462,50	9.901.560,94	10.200.023,44
04	123 Administração Financeira	0,00	0,00	236.768,50	236.768,50
04	123 0404 ADMINISTRAÇÃO FINANCEIRA EFICAZ	0,00	0,00	236.768,50	236.768,50
04.123.0404.2072.0000	MANUTENÇÃO DA SECRETARIA MUNICIPAL DE FINANÇAS	0,00	0,00	236.768,50	236.768,50
04	124 Controle Interno	0,00	0,00	384.817,44	384.817,44
04	124 0402 CONTROLE INTERNO EFICAZ	0,00	0,00	111.331,50	111.331,50
04.124.0402.2017.0000	MANUTENÇÃO DO CONTROLE INTERNO	0,00	0,00	111.331,50	111.331,50
04	124 1803 PROCESSO ADMINISTRATIVO	0,00	0,00	273.485,94	273.485,94
04.124.1803.2113.0000	MANUTENÇÃO DO SETOR DE CONTABILIDADE	0,00	0,00	273.485,94	273.485,94
04	271 Previdência Básica	0,00	0,00	1.376.550,00	1.376.550,00
04	271 2032 PREVIDÊNCIA SOCIAL GERAL	0,00	0,00	1.376.550,00	1.376.550,00
04.271.2032.2124.0000	RECOLHIMENTO DO INSS	0,00	0,00	1.376.550,00	1.376.550,00
04	752 Energia Elétrica	0,00	0,00	499.800,00	499.800,00
04	752 0403 AÇÃO ADMINISTRATIVA EFICAZ	0,00	0,00	499.800,00	499.800,00
04.752.0403.2007.0000	ENCARGOS COM A CEPISA E AGESPISA	0,00	0,00	499.800,00	499.800,00
08	Assistência Social	0,00	1.271.035,50	5.119.048,70	6.390.084,20
08	242 Assistência ao Portador de Deficiência	0,00	0,00	60.301,50	60.301,50
08	242 0801 AÇÃO SOCIAL EM FAMÍLIA	0,00	0,00	60.301,50	60.301,50
08.242.0801.2057.0000	APOIO A PESSOAS PORTADORAS DE DEFICIÊNCIA	0,00	0,00	60.301,50	60.301,50
08	243 Assistência à Criança e ao Adolescente	0,00	0,00	614.691,00	614.691,00
08	243 0801 AÇÃO SOCIAL EM FAMÍLIA	0,00	0,00	614.691,00	614.691,00
08.243.0801.2058.0000	PROGRAMA AMIGO DA CRIANÇA	0,00	0,00	94.500,00	94.500,00
08.243.0801.2059.0000	MANUTENÇÃO DO CONSELHO TUTELAR	0,00	0,00	62.307,00	62.307,00
08.243.0801.2060.0000	SERVIÇOS DE PROTEÇÃO BÁSICA E VARIÁVEL	0,00	0,00	42.262,50	42.262,50
08.243.0801.2061.0000	PROGRAMA DE APOIO À CRIANÇA E ADOLESCENTE	0,00	0,00	75.348,00	75.348,00
08.243.0801.2062.0000	PROGRAMA PRIMEIRA INFÂNCIA NO SUAS-CRIANÇA FELIZ	0,00	0,00	135.240,00	135.240,00
08.243.0801.2063.0000	PISO BÁSICO FIXO-PBF (GRAS)	0,00	0,00	165.910,50	165.910,50
08.243.0801.2069.0000	MANUTENÇÃO DO FUND. MUN. DE DEFESA DOS DIREITOS DA CRIANÇA E DO ADOLESCENTE	0,00	0,00	39.123,00	39.123,00
08	244 Assistência Comunitária	0,00	1.271.035,50	4.444.056,20	5.715.091,70
08	244 0018 ASSISTÊNCIA	0,00	0,00	296.387,00	296.387,00
08.244.0018.2064.0000	MANUTENÇÃO DO FUNDO DE ASSISTÊNCIA SOCIAL-FMAS	0,00	0,00	45.500,00	45.500,00
08.244.0018.2090.0000	NUCLEO DE APOIO E VALORIZAÇÃO DA VIDA	0,00	0,00	250.887,00	250.887,00





# PREFEITURA MUNICIPAL DE SIMÕES

RUA JOÃO RAIMUNDO DE OLIVEIRA, SN - CNPJ:06553853/0001-37

Orçamento Programa - Exercício de 2022

Anexo 07

Page 3

Lei: , Data:

## PROGRAMA DE TRABALHO DO GOVERNO DEMONSTRATIVO DE FUNÇÕES, SUBFUNÇÕES E PROGRAMAS POR PROJETOS, ATIVIDADES E OPERAÇÕES ESPECIAIS

(Inc.II, § 2º, Art.2º)

Código	Especificação	Operação Especial	Projetos	Atividades	T o t a l		
08	Assistência Social	0,00	1.271.035,50	5.119.048,70	6.390.084,20		
08	244	Assistência Comunitária	0,00	1.271.035,50	4.444.056,20	5.715.091,70	
08	244	0801	ACAO SOCIAL EM FAMILIA	0,00	1.271.035,50	4.026.919,20	5.297.954,70
08.244.0801.1038.0000	0801.1038.0000	0,00	90.909,00	0,00	90.909,00		
08.244.0801.1039.0000	0801.1039.0000	0,00	231.000,00	0,00	231.000,00		
08.244.0801.1040.0000	0801.1040.0000	0,00	105.000,00	0,00	105.000,00		
08.244.0801.1041.0000	0801.1041.0000	0,00	105.000,00	0,00	105.000,00		
08.244.0801.1043.0000	0801.1043.0000	0,00	86.940,00	0,00	86.940,00		
08.244.0801.1139.0000	0801.1139.0000	0,00	471.061,50	0,00	471.061,50		
08.244.0801.1143.0000	0801.1143.0000	0,00	181.125,00	0,00	181.125,00		
08.244.0801.2042.0000	0801.2042.0000	0,00	0,00	168.000,00	168.000,00		
08.244.0801.2054.0000	0801.2054.0000	0,00	0,00	28.980,00	28.980,00		
08.244.0801.2055.0000	0801.2055.0000	0,00	0,00	703.395,00	703.395,00		
08.244.0801.2064.0000	0801.2064.0000	0,00	0,00	1.379.689,50	1.379.689,50		
08.244.0801.2065.0000	0801.2065.0000	0,00	0,00	106.743,00	106.743,00		
08.244.0801.2066.0000	0801.2066.0000	0,00	0,00	11.592,00	11.592,00		
08.244.0801.2067.0000	0801.2067.0000	0,00	0,00	98.290,50	98.290,50		
08.244.0801.2068.0000	0801.2068.0000	0,00	0,00	68.502,00	68.502,00		
08.244.0801.2082.0000	0801.2082.0000	0,00	0,00	325.059,00	325.059,00		
08.244.0801.2087.0000	0801.2087.0000	0,00	0,00	95.138,40	95.138,40		
08.244.0801.2129.0000	0801.2129.0000	0,00	0,00	340.623,30	340.623,30		
08.244.0801.2155.0000	0801.2155.0000	0,00	0,00	286.650,00	286.650,00		
08.244.0801.2159.0000	0801.2159.0000	0,00	0,00	277.042,50	277.042,50		
08.244.0801.2168.0000	0801.2168.0000	0,00	0,00	137.214,00	137.214,00		
08	244	5031	ASSIST.A FAMILIA	0,00	0,00	120.750,00	120.750,00
08.244.5031.2190.0000	5031.2190.0000	0,00	0,00	120.750,00	120.750,00		
10	Saúde	0,00	4.334.190,00	19.463.244,07	23.797.434,07		
10	301	Atenção Básica	0,00	3.486.525,00	16.648.037,07	20.134.562,07	
10	301	1001	SAUDE PARA TODOS	0,00	3.171.525,00	7.418.690,50	10.590.215,50
10.301.1001.1033.0000	1001.1033.0000	0,00	1.470.000,00	0,00	1.470.000,00		
10.301.1001.1034.0000	1001.1034.0000	0,00	336.000,00	0,00	336.000,00		
10.301.1001.1035.0000	1001.1035.0000	0,00	181.125,00	0,00	181.125,00		
10.301.1001.1134.0000	1001.1134.0000	0,00	701.400,00	0,00	701.400,00		
10.301.1001.1145.0000	1001.1145.0000	0,00	483.000,00	0,00	483.000,00		
10.301.1001.2038.0000	1001.2038.0000	0,00	0,00	1.092.873,00	1.092.873,00		
10.301.1001.2039.0000	1001.2039.0000	0,00	0,00	169.050,00	169.050,00		
10.301.1001.2040.0000	1001.2040.0000	0,00	0,00	13.041,00	13.041,00		
10.301.1001.2041.0000	1001.2041.0000	0,00	0,00	6.143.726,50	6.143.726,50		
10	301	1002	PROGRAMA ATENCAO BASICA	0,00	315.000,00	2.154.918,00	2.469.918,00
10.301.1002.2081.0000	1002.2081.0000	0,00	0,00	164.328,00	164.328,00		
10.301.1002.2126.0000	1002.2126.0000	0,00	0,00	1.990.590,00	1.990.590,00		
10.301.1002.2127.0000	1002.2127.0000	0,00	315.000,00	0,00	315.000,00		
10	301	1003	PROGRAMA ASSIS.FARMACEUTICA	0,00	0,00	194.424,57	194.424,57
10.301.1003.2049.0000	1003.2049.0000	0,00	0,00	194.424,57	194.424,57		



# PREFEITURA MUNICIPAL DE SIMÕES

RUA JOÃO RAIMUNDO DE OLIVEIRA, SN - CNPJ:06553853/0001-37

Orçamento Programa - Exercício de 2022

Anexo 07

Page 4

Lei: , Data:

## PROGRAMA DE TRABALHO DO GOVERNO DEMONSTRATIVO DE FUNÇÕES, SUBFUNÇÕES E PROGRAMAS POR PROJETOS, ATIVIDADES E OPERAÇÕES ESPECIAIS

(Inc.II, § 2º, Art.2º)

Código	Especificação	Operação Especial	Projetos	Atividades	T o t a l		
10	Saúde	0,00	4.334.190,00	19.463.244,07	23.797.434,07		
10	301	Atenção Básica	0,00	3.486.525,00	16.648.037,07	20.134.562,07	
10	301	6123	PROGRAMA SAUDE DA FAMILIA	0,00	0,00	1.307.640,00	1.307.640,00
10.301.6123.2046.0000	PROGRAMA DE SAUDE DA FAMILIA-PSF	0,00	0,00	1.307.640,00	1.307.640,00	1.307.640,00	
10	301	6124	PROGRAMA DE AGENTES COMUNITARIOS DE SAUDE	0,00	0,00	1.257.635,00	1.257.635,00
10.301.6124.2047.0000	AGENTES COMUNITARIOS DE SAUDE-PACS	0,00	0,00	1.257.635,00	1.257.635,00	1.257.635,00	
10	301	6126	PROGRAMA SAUDE BUCAL	0,00	0,00	809.025,00	809.025,00
10.301.6126.2048.0000	PROGRAMA DE SAUDE BUCAL-PSB	0,00	0,00	809.025,00	809.025,00	809.025,00	
10	301	6228	ATENCAO BASICA	0,00	0,00	3.505.704,00	3.505.704,00
10.301.6228.2043.0000	EQUIPE MULTIPROFISSIONAL "ENASPAF"	0,00	0,00	532.875,00	532.875,00	532.875,00	
10.301.6228.2044.0000	MANUTENCAO DO SAMU	0,00	0,00	394.680,00	394.680,00	394.680,00	
10.301.6228.2045.0000	PROGRAMA DE ATENCAO BASICA-PAB	0,00	0,00	2.136.309,00	2.136.309,00	2.136.309,00	
10.301.6228.2056.0000	MODELO DE FINANCIAMENTO DA APS PREVINE BRASIL "PMAQ"	0,00	0,00	330.750,00	330.750,00	330.750,00	
10.301.6228.2075.0000	MANUTENCAO DE OUTROS RECURSOS VINC. A SAUDE-FNS	0,00	0,00	111.090,00	111.090,00	111.090,00	
10	302	Assistência Hospitalar e Ambulatorial	0,00	847.665,00	2.273.911,50	3.121.576,50	
10	302	1001	SAUDE PARA TODOS	0,00	847.665,00	2.273.911,50	3.121.576,50
10.302.1001.1036.0000	CONSTRUCAO/AMP.E REFORMA DE UBS E POSTOS DE SAUDE	0,00	847.665,00	0,00	847.665,00	847.665,00	
10.302.1001.2052.0000	MANUTENCAO DA UND.MISTA DE SAUDE JOSIAS CARVALHO-REC.ESTADUAL	0,00	0,00	600.631,50	600.631,50	600.631,50	
10.302.1001.2053.0000	MANUTENCAO DO HOSPITAL MUN.ZUCA BASTISTA-REC.ESTADUAL	0,00	0,00	1.673.280,00	1.673.280,00	1.673.280,00	
10	304	Vigilância Sanitária	0,00	0,00	327.810,00	327.810,00	
10	304	1004	VIGILANCIA EM SAUDE	0,00	0,00	327.810,00	327.810,00
10.304.1004.2050.0000	ENCARGOS COM VIGILANCIA SANITARIA	0,00	0,00	327.810,00	327.810,00	327.810,00	
10	305	Vigilância Epidemiológica	0,00	0,00	213.485,50	213.485,50	
10	305	1004	VIGILANCIA EM SAUDE	0,00	0,00	213.485,50	213.485,50
10.305.1004.2051.0000	PROGRAMA VIGILANCIA EPIDEMIOLOGICA-ECD	0,00	0,00	213.485,50	213.485,50	213.485,50	
11	Trabalho	0,00	724.500,00	0,00	724.500,00		
11	331	Proteção e Benefícios ao Trabalhador	0,00	724.500,00	0,00	724.500,00	
11	331	1101	BENEFICIOS AO TRABALHADOR	0,00	724.500,00	0,00	724.500,00
11.331.1101.0002.0000	CONTRIBUCAO PARA FORMACAO DO PASEP	0,00	724.500,00	0,00	724.500,00	724.500,00	
12	Educação	0,00	12.616.242,00	18.649.060,77	31.265.302,77		
12	361	Ensino Fundamental	0,00	8.034.040,00	16.005.407,27	24.039.447,27	
12	361	1200	ENSINO DE JOVENS E ADULTOS	0,00	0,00	158.675,00	158.675,00
12.361.1200.2084.0000	MANUTENCAO DO PEJA-ENSINO DE JOVENS E ADULTOS	0,00	0,00	158.675,00	158.675,00	158.675,00	



# PREFEITURA MUNICIPAL DE SIMÕES

RUA JOÃO RAIMUNDO DE OLIVEIRA, SN - CNPJ:06553853/0001-37

Orçamento Programa - Exercício de 2022

Anexo 07

Page 5

Lei: , Data:

## PROGRAMA DE TRABALHO DO GOVERNO DEMONSTRATIVO DE FUNÇÕES, SUBFUNÇÕES E PROGRAMAS POR PROJETOS, ATIVIDADES E OPERAÇÕES ESPECIAIS

(Inc.II, § 2º, Art.2º)

Código	Especificação	Operação Especial	Projetos	Atividades	T o t a l
12	Educação	0,00	12.616.242,00	18.649.060,77	31.265.302,77
12	361 Ensino Fundamental	0,00	8.034.040,00	16.005.407,27	24.039.447,27
12	361 1201 ENSINO FUNDAMENTAL	0,00	191.940,00	132.593,00	324.533,00
12.361.1201.1128.0000	CONST/AMPLIACAO E RECUPERACAO DE UNIDADES ESCOLARES	0,00	86.940,00	0,00	86.940,00
12.361.1201.1129.0000	QUADRAS-PROGRAMA DE CONSTRUCAO DE QUADRAS POLIESPORTIVAS	0,00	105.000,00	0,00	105.000,00
12.361.1201.2022.0000	MANUTENCAO DO ENSINO FUNDAMENTAL PROFISSIONAIS DE EDUCACAO 30%	0,00	0,00	93.470,00	93.470,00
12.361.1201.2035.0000	EDUCACAO DE JOVENS E ADULTOS-BRALF	0,00	0,00	39.123,00	39.123,00
12	361 5510 DESENVOLVIMENTO DO ENSINO FUNDAMENTAL	0,00	7.842.100,00	13.671.049,27	21.513.149,27
12.361.5510.1023.0000	AQUISICAO DE VEICULOS	0,00	499.900,00	0,00	499.900,00
12.361.5510.1024.0000	CONSTRUCAO/AMP.E REFORMA DE UNIDADES ESCOLARES	0,00	31.980,00	0,00	31.980,00
12.361.5510.1025.0000	AQUISICAO DE EQUIPAMENTOS	0,00	101.430,00	0,00	101.430,00
12.361.5510.1027.0000	CONSTRUCAO/AMP.E RECUPERACAO DE UNIDADES ESCOLARES	0,00	260.820,00	0,00	260.820,00
12.361.5510.1042.0000	AQUISICAO DE VECULO ONIBUS	0,00	434.700,00	0,00	434.700,00
12.361.5510.1124.0000	CONSTRUCAO OU RECUPERACAO DE UNIDADES ESCOLARES	0,00	688.275,00	0,00	688.275,00
12.361.5510.2018.0000	CONSTRUCAO/AMPLIACAO/MANUTENCAO DA BIBLIOTECA MUNICIPAL	0,00	0,00	291.963,00	291.963,00
12.361.5510.2019.0000	MANUTENCAO DA SECRETARIA DE EDUCACAO	0,00	1.499.100,00	0,00	1.499.100,00
12.361.5510.2021.0000	MANUTENCAO DO ENSINO FUNDAMENTAL PROFISSIONAIS DE EDUCACAO 70%	0,00	0,00	4.543.842,77	4.543.842,77
12.361.5510.2022.0000	MANUTENCAO DO ENSINO FUNDAMENTAL PROFISSIONAIS DE EDUCACAO 30%	0,00	0,00	2.963.475,00	2.963.475,00
12.361.5510.2023.0000	TREINAMENTO E CAPACITACAO DE PROFESSORES	0,00	0,00	43.470,00	43.470,00
12.361.5510.2024.0000	TRANSPORTE DE ESTUDANTES E PROFESSORES	0,00	0,00	126.546,00	126.546,00
12.361.5510.2025.0000	MANUTENCAO DO ENSINO DE JOVENS E ADULTOS PROFISSIONAIS DE EDUCACAO 70%	0,00	0,00	34.051,50	34.051,50
12.361.5510.2026.0000	MANUTENCAO DO ENSINO DE JOVENS E ADULTOS PROFISSIONAIS DE EDUCACAO 30%	0,00	0,00	74.123,00	74.123,00
12.361.5510.2029.0000	MANUTENCAO DO FUNDO MUNICIPAL DE EDUCACAO-FME	0,00	0,00	5.127.000,00	5.127.000,00
12.361.5510.2030.0000	PDDE-PROGRAMA DINHEIRO DIRETO NA ESCOLA	0,00	0,00	28.980,00	28.980,00
12.361.5510.2031.0000	QUOTA SALARIO EDUCACAO-QSE	0,00	0,00	437.598,00	437.598,00
12.361.5510.2157.0000	COMPL. DA UNIAO ENSINO FUNDAMENTAL PROFISSIONAIS DE EDUCACAO 70% - VAAF	0,00	4.325.895,00	0,00	4.325.895,00
12	361 5512 PROGRAMA MERENDA ESCOLAR	0,00	0,00	366.597,00	366.597,00
12.361.5512.2032.0000	ALIMENTACAO ESCOLAR-PROG.NAC.DE ALIMEN.ESCOLAR-ENS.FUNDAMENTAL	0,00	0,00	366.597,00	366.597,00
12	361 5518 PROGRAMA MUN DE TRANSPORTE ESCOLAR	0,00	0,00	1.676.493,00	1.676.493,00
12.361.5518.2033.0000	PNATE-PROGRAMA NACIONAL DE APOIO AO TRANSP.ESCOLAR	0,00	0,00	494.109,00	494.109,00
12.361.5518.2128.0000	MANUT.DE TRANSPORTE DE ESTUDANTES E PROFESSORES	0,00	0,00	1.050.525,00	1.050.525,00
12.361.5518.2133.0000	MANUTENCAO DO PEATE/ESTADO	0,00	0,00	131.859,00	131.859,00
12	365 Educação Infantil	0,00	4.582.202,00	2.419.959,50	7.002.161,50



# PREFEITURA MUNICIPAL DE SIMÕES

RUA JOÃO RAIMUNDO DE OLIVEIRA, SN - CNPJ:06553853/0001-37

Orçamento Programa - Exercício de 2022

Anexo 07

Page 6

Lei: , Data:

## PROGRAMA DE TRABALHO DO GOVERNO DEMONSTRATIVO DE FUNÇÕES, SUBFUNÇÕES E PROGRAMAS POR PROJETOS, ATIVIDADES E OPERAÇÕES ESPECIAIS

(Inc.II, § 2º, Art.2º)

Código	Especificação	Operação Especial	Projetos	Atividades	T o t a l
12	Educação	0,00	12.616.242,00	18.649.060,77	31.265.302,77
12	365 Educação Infantil	0,00	4.582.202,00	2.419.959,50	7.002.161,50
12	365 5210 DESENVOLVIMENTO DA EDUCACAOINFANITL	0,00	4.582.202,00	2.131.608,50	6.713.810,50
12.365.5210.2027.0000	COMPL. DA UNIÃO ENSINO INFANTIL (CRECHE) PROFISSIONAIS DE EDUCAÇÃO 70% VAAT	0,00	0,00	829.220,50	829.220,50
12.365.5210.2028.0000	COMPL. DA UNIÃO ENSINO INFANTIL (PRÉ-ESCOLAR) PROFISSIONAIS DE EDUCAÇÃO 70% VAAT	0,00	0,00	822.527,50	822.527,50
12.365.5210.2034.0000	MANUTENCAO DE CRECHES E PRE-ESCOLAR	0,00	0,00	479.860,50	479.860,50
12.365.5210.2096.0000	COMPLEMENTAÇÃO DA UNIÃO ENSINO INFANTIL (CRECHE) VAAT	0,00	646.863,50	0,00	646.863,50
12.365.5210.2097.0000	COMPLEMENTAÇÃO DA UNIÃO ENSINO INFANTIL (PRÉ-ESCOLA) VAAT	0,00	646.863,50	0,00	646.863,50
12.365.5210.2158.0000	COMPL. DA UNIÃO ENSINO INFANTIL (PRÉ-ESCOLAR) PROFISSIONAIS DE EDUCAÇÃO 70% VAAF	0,00	1.594.737,50	0,00	1.594.737,50
12.365.5210.2160.0000	COMPL. DA UNIÃO ENSINO INFANTIL (CRECHE) PROFISSIONAIS DE EDUCAÇÃO 70% VAAF	0,00	1.693.737,50	0,00	1.693.737,50
12	365 5512 PROGRAMA MERENDA ESCOLAR	0,00	0,00	288.351,00	288.351,00
12.365.5512.2130.0000	ALIMENTACAO ESCOLAR-PROG.NACIONAL DE ALIM.ESCOLAR-CRECHE	0,00	0,00	72.450,00	72.450,00
12.365.5512.2131.0000	ALIMENTACAO ESCOLAR-PROG.NAC.DE ALIM.ESC.-PRE-ESCOLAR	0,00	0,00	86.940,00	86.940,00
12.365.5512.2132.0000	ALIMENTACAO ESCOLAR-PROG.NAC.DE ALIM.ESC.QUILOMBOLA	0,00	0,00	97.083,00	97.083,00
12.365.5512.2134.0000	ALIMENTACAO ESCOLAR-PROG.NAC.DE ALIM.ESC.AEE	0,00	0,00	15.397,20	15.397,20
12.365.5512.2135.0000	ALIMENTACAO ESCOLAR-PROG.NAC.DE ALIM.ESC.-PEJA	0,00	0,00	16.480,80	16.480,80
12	367 Educação Especial	0,00	0,00	223.694,00	223.694,00
12	367 2705 EDUCAÇÃO ESPECIAL	0,00	0,00	215.000,00	215.000,00
12.367.2705.2020.0000	ENCARGOS COM EDUCACAO ESPECIAL	0,00	0,00	215.000,00	215.000,00
12	367 6013 DESENVOLVIMENTO ENSINO REGULAR	0,00	0,00	8.694,00	8.694,00
12.367.6013.2020.0000	ENCARGOS COM EDUCACAO ESPECIAL	0,00	0,00	8.694,00	8.694,00
13	Cultura	0,00	330.750,00	1.542.464,00	1.873.214,00
13	392 Difusão Cultural	0,00	330.750,00	1.542.464,00	1.873.214,00
13	392 0247 DIFUSAO CULTURAL	0,00	0,00	1.063.084,00	1.063.084,00
13.392.0247.2085.0000	SECRETARIA MUNICIPAL DE CULTURA	0,00	0,00	480.964,00	480.964,00
13.392.0247.2086.0000	INCENTIVO E PATROCINIO AS ATIV.CULTURAIS E RELIGIOSAS	0,00	0,00	74.970,00	74.970,00
13.392.0247.2187.0000	ENCARGOS COM FESTIVIDADES CULTURAIS E EMANCIPACAO POLITICA	0,00	0,00	507.150,00	507.150,00
13	392 1301 CULTURA POPULAR	0,00	330.750,00	479.380,00	810.130,00
13.392.1301.1029.0000	CONSTRUCAO/ADEQUACAO DE MUSEU/CASA DE CULTURA E PARQUE DE VAQUEJADA	0,00	210.000,00	0,00	210.000,00
13.392.1301.1030.0000	CONSTRUCES DE QUIOSQUES	0,00	120.750,00	0,00	120.750,00
13.392.1301.2036.0000	INCENTIVO A ATIVIDADES CULTURAIS	0,00	0,00	479.380,00	479.380,00
14	Direitos da Cidadania	0,00	120.750,00	0,00	120.750,00
14	122 Administração Geral	0,00	120.750,00	0,00	120.750,00
14	122 4540 PROGRAMA DE ASSISTENCIA COMUNITARIA	0,00	120.750,00	0,00	120.750,00
14.122.4540.1114.0000	CONSTRUCAO OU RECUPERACAO DE CEMITERIO PUBLICO	0,00	120.750,00	0,00	120.750,00



# PREFEITURA MUNICIPAL DE SIMÕES

RUA JOÃO RAIMUNDO DE OLIVEIRA, SN - CNPJ:06553853/0001-37

Orçamento Programa - Exercício de 2022

Anexo 07

Page 7

Lei: , Data:

## PROGRAMA DE TRABALHO DO GOVERNO DEMONSTRATIVO DE FUNÇÕES, SUBFUNÇÕES E PROGRAMAS POR PROJETOS, ATIVIDADES E OPERAÇÕES ESPECIAIS

(Inc.II, § 2º, Art.2º)

Código	Especificação	Operação Especial	Projetos	Atividades	T o t a l
14	Direitos da Cidadania	0,00	120.750,00	0,00	120.750,00
15	Urbanismo	0,00	7.044.280,00	3.185.868,00	10.230.148,00
15	451 Infra-Estrutura Urbana	0,00	6.319.780,00	0,00	6.319.780,00
15	451 1501 INFRA-ESTRUTURA URBANA E RURAL	0,00	6.319.780,00	0,00	6.319.780,00
15.451.1501.1004.0000	CONSTRUCAO,AMPLIACAO E REFORMA DE PREDIO PUBLICO	0,00	966.000,00	0,00	966.000,00
15.451.1501.1005.0000	CONSTRUCAO E REC.DE PAVIMENTACAO POLIEDRICA/ASFALTICA	0,00	4.577.330,00	0,00	4.577.330,00
15.451.1501.1006.0000	AQUISICAO DE VEICULOS	0,00	241.500,00	0,00	241.500,00
15.451.1501.1007.0000	AQUISICAO E INDENIZACAO DE IMOVEIS	0,00	72.450,00	0,00	72.450,00
15.451.1501.1028.0000	CONSTRUCAO DO PREDIO DO ALMOXARIFADO CENTRAL DO MUNICIPIO	0,00	462.500,00	0,00	462.500,00
15	452 Serviços Urbanos	0,00	0,00	3.185.868,00	3.185.868,00
15	452 1501 INFRA-ESTRUTURA URBANA E RURAL	0,00	0,00	3.185.868,00	3.185.868,00
15.452.1501.2010.0000	MANUTENCAO DA SECRETARIA DE OBRAS E SERVICOS PUBLICOS	0,00	0,00	3.185.868,00	3.185.868,00
15	541 Preservação e Conservação Ambiental	0,00	724.500,00	0,00	724.500,00
15	541 1501 INFRA-ESTRUTURA URBANA E RURAL	0,00	724.500,00	0,00	724.500,00
15.541.1501.1008.0000	CONSTRUCAO E RECUPERACAO DE PRACAS,PARQUE,JARDINS E URBANIZACAO	0,00	724.500,00	0,00	724.500,00
16	Habitação	0,00	1.384.845,00	0,00	1.384.845,00
16	481 Habitação Rural	0,00	901.845,00	0,00	901.845,00
16	481 1601 MELHORIA HABITACIONAL RURAL	0,00	901.845,00	0,00	901.845,00
16.481.1601.1009.0000	MELHORIA HABITACIONAL ZONA RURAL	0,00	901.845,00	0,00	901.845,00
16	482 Habitação Urbana	0,00	483.000,00	0,00	483.000,00
16	482 1602 MELHORIA HABITACIONAL URBANA	0,00	483.000,00	0,00	483.000,00
16.482.1602.1010.0000	MELHORIA HABITACIONAL URBANA	0,00	483.000,00	0,00	483.000,00
17	Saneamento	0,00	4.091.955,00	1.976.572,50	6.068.527,50
17	122 Administração Geral	0,00	0,00	246.225,00	246.225,00
17	122 0021 ADMINISTRACAO GERAL	0,00	0,00	246.225,00	246.225,00
17.122.0021.2114.0000	ENCARGOS COM A CASTRACAO DE ANMAIS/CONSTRUCAO DO CANIL	0,00	0,00	246.225,00	246.225,00
17	451 Infra-Estrutura Urbana	0,00	202.860,00	0,00	202.860,00
17	451 1701 SANEAMENTO BASICO DE QUALIDADE	0,00	202.860,00	0,00	202.860,00
17.451.1701.1011.0000	SANEAMENTO BASICO	0,00	202.860,00	0,00	202.860,00
17	452 Serviços Urbanos	0,00	0,00	1.372.927,50	1.372.927,50
17	452 1701 SANEAMENTO BASICO DE QUALIDADE	0,00	0,00	1.372.927,50	1.372.927,50
17.452.1701.2011.0000	MANUTENCAO DA LIMPEZA PUBLICA	0,00	0,00	1.372.927,50	1.372.927,50



# PREFEITURA MUNICIPAL DE SIMÕES

RUA JOÃO RAIMUNDO DE OLIVEIRA, SN - CNPJ:06553853/0001-37

Orçamento Programa - Exercício de 2022

Anexo 07

Page 8

Lei: , Data:

## PROGRAMA DE TRABALHO DO GOVERNO DEMONSTRATIVO DE FUNÇÕES, SUBFUNÇÕES E PROGRAMAS POR PROJETOS, ATIVIDADES E OPERAÇÕES ESPECIAIS

(Inc.II, § 2º, Art.2º)

Código	Especificação	Operação Especial	Projetos	Atividades	T o t a l
17	Saneamento	0,00	4.091.955,00	1.976.572,50	6.068.527,50
17	512 Saneamento Básico Urbano	0,00	3.019.695,00	0,00	3.019.695,00
17	512 1701 SANEAMENTO BASICO DE QUALIDADE	0,00	3.019.695,00	0,00	3.019.695,00
17.512.1701.1012.0000	CONSTRUCAO E RECUPERACAO DA REDE DE ESGOTO	0,00	483.000,00	0,00	483.000,00
17.512.1701.1013.0000	CONSTRUCAO E RECUPERACAO DE ATERRO SANITARIO	0,00	724.500,00	0,00	724.500,00
17.512.1701.1014.0000	CONSTRUCOES E RECUPERACAO DE GALERIAS	0,00	1.142.295,00	0,00	1.142.295,00
17.512.1701.1015.0000	CONST.E RECUPERACAO DE MELHORIAS SANITARIAS/BANHEIROS	0,00	669.900,00	0,00	669.900,00
17	544 Recursos Hídricos	0,00	869.400,00	357.420,00	1.226.820,00
17	544 1701 SANEAMENTO BASICO DE QUALIDADE	0,00	869.400,00	357.420,00	1.226.820,00
17.544.1701.1016.0000	AMP. E REC. DO SISTEMA DE ABAST.DE AGUA-POCOS/CISTERNAS	0,00	869.400,00	0,00	869.400,00
17.544.1701.2012.0000	MANUTENCAO DE POCOS E CHAFARIZES	0,00	0,00	357.420,00	357.420,00
18	Gestão Ambiental	0,00	777.871,50	440.737,50	1.218.609,00
18	541 Preservação e Conservação Ambiental	0,00	0,00	277.725,00	277.725,00
18	541 1801 PRESERVACAO DO MEIO AMBIENTE	0,00	0,00	277.725,00	277.725,00
18.541.1801.2014.0000	PRESERVACAO DO MEIO AMBIENTE E REC.DE AREAS DEGRADADAS	0,00	0,00	277.725,00	277.725,00
18	542 Controle Ambiental	0,00	0,00	163.012,50	163.012,50
18	542 1801 PRESERVACAO DO MEIO AMBIENTE	0,00	0,00	163.012,50	163.012,50
18.542.1801.2015.0000	MANUTENCAO DA SECRETARIA DE MEIO AMBIENTE	0,00	0,00	163.012,50	163.012,50
18	544 Recursos Hídricos	0,00	777.871,50	0,00	777.871,50
18	544 1801 PRESERVACAO DO MEIO AMBIENTE	0,00	777.871,50	0,00	777.871,50
18.544.1801.1019.0000	CONSTRUCAO E RECUPERACAO DE ACUDES E BARRAGENS	0,00	488.071,50	0,00	488.071,50
18.544.1801.1020.0000	PERFURACAO DE POCOS TUBULARES	0,00	289.800,00	0,00	289.800,00
19	Ciência e Tecnologia	0,00	90.825,00	0,00	90.825,00
19	126 Tecnologia da Informação	0,00	90.825,00	0,00	90.825,00
19	126 0134 TELEFONIA	0,00	90.825,00	0,00	90.825,00
19.126.0134.1045.0000	IMPLANTACAO DO SISTEMA TELEMovel NA ZONA RURAL	0,00	90.825,00	0,00	90.825,00
20	Agricultura	0,00	1.099.980,00	1.323.588,00	2.423.568,00
20	122 Administração Geral	0,00	0,00	140.070,00	140.070,00
20	122 0012 ASSISTENCIA JURIDICA	0,00	0,00	140.070,00	140.070,00
20.122.0012.2083.0000	CONSELHO TER.DE DESENV.SUSTENTAVEL-VALE DO ITAIM	0,00	0,00	140.070,00	140.070,00
20	605 Abastecimento	0,00	996.135,00	63.756,00	1.059.891,00



# PREFEITURA MUNICIPAL DE SIMÕES

RUA JOÃO RAIMUNDO DE OLIVEIRA, SN - CNPJ:06553853/0001-37

Orçamento Programa - Exercício de 2022

Anexo 07

Page 9

Lei: , Data:

## PROGRAMA DE TRABALHO DO GOVERNO DEMONSTRATIVO DE FUNÇÕES, SUBFUNÇÕES E PROGRAMAS POR PROJETOS, ATIVIDADES E OPERAÇÕES ESPECIAIS

(Inc.II, § 2º, Art.2º)

Código	Especificação	Operação Especial	Projetos	Atividades	T o t a l
20	Agricultura	0,00	1.099.980,00	1.323.588,00	2.423.568,00
20	605 Abastecimento	0,00	996.135,00	63.756,00	1.059.891,00
20	605 2001 HOMEM RURAL EMPREENDEDOR	0,00	996.135,00	63.756,00	1.059.891,00
20.605.2001.1122.0000	CONSTRUCAO/RECUPERACAO DE MATADOURO,ACOUGUE E MERCADO	0,00	786.135,00	0,00	786.135,00
20.605.2001.1123.0000	CONSTRUCAO DE ABATEDOURO DE PEQUENOS E GRANDES ANIMAIS	0,00	210.000,00	0,00	210.000,00
20.605.2001.2016.0000	CAPACITACAO E APOIO AO PEQUENO PRODUTOR	0,00	0,00	27.531,00	27.531,00
20.605.2001.2076.0000	ENCARGOS COM SEGURO SAFRA	0,00	0,00	36.225,00	36.225,00
20	608 PROMOCAO DA PRODUCAO AGRARIA	0,00	103.845,00	1.119.762,00	1.223.607,00
20	608 0459 RECUPERACAO DE TERRAS	0,00	0,00	472.500,00	472.500,00
20.608.0459.2089.0000	ARACAO OU CORTE DE TERRAS	0,00	0,00	472.500,00	472.500,00
20	608 2001 HOMEM RURAL EMPREENDEDOR	0,00	103.845,00	647.262,00	751.107,00
20.608.2001.1021.0000	CRIACAO DE HORTA COMUNITARIA	0,00	43.470,00	0,00	43.470,00
20.608.2001.1022.0000	CONSTRUCAO/RECUPERACAO DE MATADOURO.ACOUGUE E MERCADO PUBLICO	0,00	60.375,00	0,00	60.375,00
20.608.2001.2073.0000	APOIO AOS PROJETOS DE IRRIGACAO	0,00	0,00	64.092,00	64.092,00
20.608.2001.2074.0000	CAPACITACAO E APOIO AO PEQUENO PRODUTOR	0,00	0,00	178.027,50	178.027,50
20.608.2001.2077.0000	MANUTENCAO DA SECRETARIA MUN.DE DESENVOLVIMENTO RURAL	0,00	0,00	345.397,50	345.397,50
20.608.2001.2174.0000	DISTRIBUICAO DE SEMENTES E MUDAS	0,00	0,00	59.745,00	59.745,00
24	Comunicações	0,00	0,00	21.735,00	21.735,00
24	722 Telecomunicações	0,00	0,00	21.735,00	21.735,00
24	722 2401 COMUNICACOES E TELECOMUNICACOES	0,00	0,00	21.735,00	21.735,00
24.722.2401.2009.0000	MANUTENCAO DO SINAL DE TV	0,00	0,00	21.735,00	21.735,00
25	Energia	0,00	3.018.750,00	0,00	3.018.750,00
25	451 Infra-Estrutura Urbana	0,00	1.811.250,00	0,00	1.811.250,00
25	451 0021 ADMINISTRACAO GERAL	0,00	1.811.250,00	0,00	1.811.250,00
25.451.0021.1116.0000	CONSTRUCAO DE REDE DE ENERGIA SOLAR	0,00	1.811.250,00	0,00	1.811.250,00
25	752 Energia Elétrica	0,00	1.207.500,00	0,00	1.207.500,00
25	752 0021 ADMINISTRACAO GERAL	0,00	1.207.500,00	0,00	1.207.500,00
25.752.0021.1115.0000	CONST.AMPL. DA REDE DE ENERGIA ELETTRICA RURAL E URBANO	0,00	1.207.500,00	0,00	1.207.500,00
26	Transporte	0,00	1.243.725,00	900.312,00	2.144.037,00
26	782 Transporte Rodoviário	0,00	1.243.725,00	900.312,00	2.144.037,00
26	782 2601 PROGRAMA ESTRADAS E RODAGENS	0,00	1.243.725,00	900.312,00	2.144.037,00
26.782.2601.1017.0000	CONTRUCAO/RECUPERACAO DE ESTRADAS E PASSAGEM MOLHADA	0,00	1.243.725,00	0,00	1.243.725,00
26.782.2601.2013.0000	MANUTENCAO DE ESTRADAS VICINAIS	0,00	0,00	631.764,00	631.764,00
26.782.2601.2078.0000	MANUTENCAO DA SECRETARIA MUNICIPAL DE TRANSPORTES	0,00	0,00	268.548,00	268.548,00



# PREFEITURA MUNICIPAL DE SIMÕES

RUA JOÃO RAIMUNDO DE OLIVEIRA, SN - CNPJ:06553853/0001-37

Orçamento Programa - Exercício de 2022

Anexo 07

Page 10

Lei: , Data:

## PROGRAMA DE TRABALHO DO GOVERNO DEMONSTRATIVO DE FUNÇÕES, SUBFUNÇÕES E PROGRAMAS POR PROJETOS, ATIVIDADES E OPERAÇÕES ESPECIAIS

(Inc.II, § 2º, Art.2º)

Código	Especificação	Operação Especial	Projetos	Atividades	T o t a l
27	Desporto e Lazer	0,00	3.354.120,00	295.615,00	3.649.735,00
27	811 Desporto de Rendimento	0,00	2.683.380,00	0,00	2.683.380,00
27	811 0021 ADMINISTRACAO GERAL	0,00	564.375,00	0,00	564.375,00
27.811.0021.1131.0000	CONSTRUCAO DE ACADEMIA COMUNITARIA	0,00	301.875,00	0,00	301.875,00
27.811.0021.1133.0000	CONSTRUCAO/REC.DE CAMPOS DE FUTEBOL/ESTADIO DO MUNICIPIO	0,00	262.500,00	0,00	262.500,00
27	811 0224 DESPORTO AMADOR	0,00	315.000,00	0,00	315.000,00
27.811.0224.1132.0000	CONSTRUCOES DE TRILHAS PARA PRATICAS ESPORTIVAS	0,00	315.000,00	0,00	315.000,00
27	811 2701 ESPORTE E LAZER AO ALCANCE DE TODOS	0,00	1.804.005,00	0,00	1.804.005,00
27.811.2701.1031.0000	CONSTRUCAO E RECUPERACAO DE ESTADIO	0,00	536.130,00	0,00	536.130,00
27.811.2701.1117.0000	CONSTRUCAO DE CALCADAO E PISTA DE CAMINHADA PARA PRAT.DE ESPORTES KM-06 LATERAIS PI/147	0,00	1.267.875,00	0,00	1.267.875,00
27	812 Desporto Comunitário	0,00	670.740,00	295.615,00	966.355,00
27	812 2701 ESPORTE E LAZER AO ALCANCE DE TODOS	0,00	670.740,00	295.615,00	966.355,00
27.812.2701.1032.0000	CONSTRUCAO/RECUPERACAO DE QUADRAS E GINASIO POLIESPORTIVO	0,00	670.740,00	0,00	670.740,00
27.812.2701.2037.0000	INCENTIVO AO ESPORTE	0,00	0,00	295.615,00	295.615,00
99	Reserva de Contingência	0,00	0,00	181.125,00	181.125,00
99	999 Reserva de Contingência	0,00	0,00	181.125,00	181.125,00
99	999 9999 RESERVA DE CONTINGENCIA	0,00	0,00	181.125,00	181.125,00
99.999.9999.2999.0000	RESERVA DE CONTINGENCIA	0,00	0,00	181.125,00	181.125,00
TOTAL		0,00	41.860.241,50	67.438.502,48	109.298.743,98

JOSE WILSON DE CARVALHO  
PREFEITO MUNICIPAL DE SIMOES-PI  
361.899.953-49

VALDECI DE ARAUJO LIMA  
CONTADOR  
216.962.843-68





# PREFEITURA MUNICIPAL DE SIMÕES

RUA JOÃO RAIMUNDO DE OLIVEIRA, SN - CNPJ:06553853/0001-37

Orçamento Programa - Exercício de 2022

Anexo 08

Page 1

Lei: , Data:

## DESPESA POR FUNÇÃO, SUBFUNÇÃO E PROGRAMAS CONFORME O VÍNCULO COM OS RECURSOS

(Inc.II, § 2º, Art.2º)

Código	Especificação	Ordinário	Vinculado	Adm. Indireta	Total
01	Legislativa	4.295.569,00			4.295.569,00
01 031	Ação Legislativa	75.348,00			75.348,00
01 031 0101	ACAO LEGISLATIVA EFICAZ	75.348,00			75.348,00
01 032	Controle Externo	4.220.221,00			4.220.221,00
01 032 0101	ACAO LEGISLATIVA EFICAZ	4.220.221,00			4.220.221,00
03	Essencial à Justiça	199.962,00			199.962,00
03 062	Defesa do Interesse Público no Processo Judiciário	199.962,00			199.962,00
03 062 0403	ACAO ADMINISTRATIVA EFICAZ	199.962,00			199.962,00
04	Administração	9.227.723,44	972.300,00		10.200.023,44
04 061	Ação Judiciária	738.370,00			738.370,00
04 061 0403	ACAO ADMINISTRATIVA EFICAZ	738.370,00			738.370,00
04 091	Defesa da Ordem Jurídica	343.929,00			343.929,00
04 091 0403	ACAO ADMINISTRATIVA EFICAZ	343.929,00			343.929,00
04 122	Administração Geral	5.937.288,50	682.500,00		6.619.788,50
04 122 0021	ADMINISTRACAO GERAL	89.250,00			89.250,00
04 122 0401	GABINETE DO PREFEITO	707.320,50			707.320,50
04 122 0403	ACAO ADMINISTRATIVA EFICAZ	5.140.718,00	682.500,00		5.823.218,00
04 123	Administração Financeira	236.768,50			236.768,50
04 123 0404	ADMINISTRACAO FINANCEIRA EFICAZ	236.768,50			236.768,50
04 124	Controle Interno	384.817,44			384.817,44
04 124 0402	CONTROLE INTERNO EFICAZ	111.331,50			111.331,50
04 124 1803	PROCESSO ADMINISTRATIVO	273.485,94			273.485,94
04 271	Previdência Básica	1.376.550,00			1.376.550,00
04 271 2032	PREVIDENCIA SOCIAL GERAL	1.376.550,00			1.376.550,00
04 752	Energia Elétrica	210.000,00	289.800,00		499.800,00
04 752 0403	ACAO ADMINISTRATIVA EFICAZ	210.000,00	289.800,00		499.800,00
08	Assistência Social	4.917.991,40	1.472.092,80		6.390.084,20
08 242	Assistência ao Portador de Deficiência	60.301,50			60.301,50
08 242 0801	ACAO SOCIAL EM FAMILIA	60.301,50			60.301,50
08 243	Assistência à Criança e ao Adolescente	271.278,00	343.413,00		614.691,00
08 243 0801	ACAO SOCIAL EM FAMILIA	271.278,00	343.413,00		614.691,00
08 244	Assistência Comunitária	4.586.411,90	1.128.679,80		5.715.091,70
08 244 0018	ASSISTENCIA	296.387,00			296.387,00
08 244 0801	ACAO SOCIAL EM FAMILIA	4.290.024,90	1.007.929,80		5.297.954,70
08 244 5031	ASSIST.A FAMILIA		120.750,00		120.750,00
10	Saúde		23.797.434,07		23.797.434,07
10 301	Atenção Básica		20.134.562,07		20.134.562,07
10 301 1001	SAUDE PARA TODOS		10.590.215,50		10.590.215,50
10 301 1002	PROGRAMA ATENCAO BASICA		2.469.918,00		2.469.918,00
10 301 1003	PROGRAMA ASSIS.FARMACEUTICA		194.424,57		194.424,57
10 301 6123	PROGRAMA SAUDE DA FAMILIA		1.307.640,00		1.307.640,00
10 301 6124	PROGRAMA DE AGENTES COMUNITARIOS DE SAUDE		1.257.635,00		1.257.635,00
10 301 6126	PROGRAMA SAUDE BUCAL		809.025,00		809.025,00
10 301 6228	ATENCAO BASICA		3.505.704,00		3.505.704,00
10 302	Assistência Hospitalar e Ambulatorial		3.121.576,50		3.121.576,50



# PREFEITURA MUNICIPAL DE SIMÕES

RUA JOÃO RAIMUNDO DE OLIVEIRA, SN - CNPJ:06553853/0001-37

Orçamento Programa - Exercício de 2022

Anexo 08

Page 2

Lei: , Data:

## DESPESA POR FUNÇÃO, SUBFUNÇÃO E PROGRAMAS CONFORME O VÍNCULO COM OS RECURSOS

(Inc.II, § 2º, Art.2º)

Código	Especificação	Ordinário	Vinculado	Adm. Indireta	Total
10 302 1001	SAUDE PARA TODOS		3.121.576,50		3.121.576,50
10 304	Vigilância Sanitária		327.810,00		327.810,00
10 304 1004	VIGILANCIA EM SAUDE		327.810,00		327.810,00
10 305	Vigilância Epidemiológica		213.485,50		213.485,50
10 305 1004	VIGILANCIA EM SAUDE		213.485,50		213.485,50
11	Trabalho	724.500,00			724.500,00
11 331	Proteção e Benefícios ao Trabalhador	724.500,00			724.500,00
11 331 1101	BENEFICIOS AO TRABALHADOR	724.500,00			724.500,00
12	Educação	362.418,00	30.902.884,77		31.265.302,77
12 361	Ensino Fundamental	347.928,00	23.691.519,27		24.039.447,27
12 361 1200	ENSINO DE JOVENS E ADULTOS		158.675,00		158.675,00
12 361 1201	ENSINO FUNDAMENTAL		324.533,00		324.533,00
12 361 5510	DESENVOLVIMENTO DO ENSINO FUNDAMENTAL	347.928,00	21.165.221,27		21.513.149,27
12 361 5512	PROGRAMA MERENDA ESCOLAR		366.597,00		366.597,00
12 361 5518	PROGRAMA MUN DE TRANSPORTE ESCOLAR		1.676.493,00		1.676.493,00
12 365	Educação Infantil	14.490,00	6.987.671,50		7.002.161,50
12 365 5210	DESENVOLVIMENTO DA EDUCACAOINFANITL	14.490,00	6.699.320,50		6.713.810,50
12 365 5512	PROGRAMA MERENDA ESCOLAR		288.351,00		288.351,00
12 367	Educação Especial		223.694,00		223.694,00
12 367 2705	EDUCAÇÃO ESPECIAL		215.000,00		215.000,00
12 367 6013	DESENVOLVIMENTO ENSINO REGULAR		8.694,00		8.694,00
13	Cultura	1.522.714,00	350.500,00		1.873.214,00
13 392	Difusão Cultural	1.522.714,00	350.500,00		1.873.214,00
13 392 0247	DIFUSAO CULTURAL	712.584,00	350.500,00		1.063.084,00
13 392 1301	CULTURA POPULAR	810.130,00			810.130,00
14	Direitos da Cidadania	120.750,00			120.750,00
14 122	Administração Geral	120.750,00			120.750,00
14 122 4540	PROGRAMA DE ASSISTENCIA COMUNITARIA	120.750,00			120.750,00
15	Urbanismo	7.718.548,00	2.511.600,00		10.230.148,00
15 451	Infra-Estrutura Urbana	4.170.430,00	2.149.350,00		6.319.780,00
15 451 1501	INFRA-ESTRUTURA URBANA E RURAL	4.170.430,00	2.149.350,00		6.319.780,00
15 452	Serviços Urbanos	3.185.868,00			3.185.868,00
15 452 1501	INFRA-ESTRUTURA URBANA E RURAL	3.185.868,00			3.185.868,00
15 541	Preservação e Conservação Ambiental	362.250,00	362.250,00		724.500,00
15 541 1501	INFRA-ESTRUTURA URBANA E RURAL	362.250,00	362.250,00		724.500,00
16	Habitação	828.345,00	556.500,00		1.384.845,00
16 481	Habitação Rural	586.845,00	315.000,00		901.845,00
16 481 1601	MELHORIA HABITACIONAL RURAL	586.845,00	315.000,00		901.845,00
16 482	Habitação Urbana	241.500,00	241.500,00		483.000,00
16 482 1602	MELHORIA HABITACIONAL URBANA	241.500,00	241.500,00		483.000,00
17	Saneamento	4.530.277,50	1.538.250,00		6.068.527,50
17 122	Administração Geral	246.225,00			246.225,00
17 122 0021	ADMINISTRACAO GERAL	246.225,00			246.225,00



# PREFEITURA MUNICIPAL DE SIMÕES

RUA JOÃO RAIMUNDO DE OLIVEIRA, SN - CNPJ:06553853/0001-37

Orçamento Programa - Exercício de 2022

Anexo 08

Page 3

Lei: , Data:

## DESPESA POR FUNÇÃO, SUBFUNÇÃO E PROGRAMAS CONFORME O VÍNCULO COM OS RECURSOS

(Inc.II, § 2º, Art.2º)

Código	Especificação	Ordinário	Vinculado	Adm. Indireta	Total
17 451	Infra-Estrutura Urbana	202.860,00			202.860,00
17 451 1701	SANEAMENTO BASICO DE QUALIDADE	202.860,00			202.860,00
17 452	Serviços Urbanos	1.372.927,50			1.372.927,50
17 452 1701	SANEAMENTO BASICO DE QUALIDADE	1.372.927,50			1.372.927,50
17 512	Saneamento Básico Urbano	1.843.695,00	1.176.000,00		3.019.695,00
17 512 1701	SANEAMENTO BASICO DE QUALIDADE	1.843.695,00	1.176.000,00		3.019.695,00
17 544	Recursos Hídricos	864.570,00	362.250,00		1.226.820,00
17 544 1701	SANEAMENTO BASICO DE QUALIDADE	864.570,00	362.250,00		1.226.820,00
18	Gestão Ambiental	1.218.609,00			1.218.609,00
18 541	Preservação e Conservação Ambiental	277.725,00			277.725,00
18 541 1801	PRESERVACAO DO MEIO AMBIENTE	277.725,00			277.725,00
18 542	Controle Ambiental	163.012,50			163.012,50
18 542 1801	PRESERVACAO DO MEIO AMBIENTE	163.012,50			163.012,50
18 544	Recursos Hídricos	777.871,50			777.871,50
18 544 1801	PRESERVACAO DO MEIO AMBIENTE	777.871,50			777.871,50
19	Ciência e Tecnologia	90.825,00			90.825,00
19 126	Tecnologia da Informação	90.825,00			90.825,00
19 126 0134	TELEFONIA	90.825,00			90.825,00
20	Agricultura	1.983.408,00	440.160,00		2.423.568,00
20 122	Administração Geral	140.070,00			140.070,00
20 122 0012	ASSISTENCIA JURIDICA	140.070,00			140.070,00
20 605	Abastecimento	619.731,00	440.160,00		1.059.891,00
20 605 2001	HOMEM RURAL EMPREENDEDOR	619.731,00	440.160,00		1.059.891,00
20 608	PROMOCAO DA PRODUCAO AGRARIA	1.223.607,00			1.223.607,00
20 608 0459	RECUPERACAO DE TERRAS	472.500,00			472.500,00
20 608 2001	HOMEM RURAL EMPREENDEDOR	751.107,00			751.107,00
24	Comunicações	21.735,00			21.735,00
24 722	Telecomunicações	21.735,00			21.735,00
24 722 2401	COMUNICACOES E TELECOMUNICACOES	21.735,00			21.735,00
25	Energia	3.018.750,00			3.018.750,00
25 451	Infra-Estrutura Urbana	1.811.250,00			1.811.250,00
25 451 0021	ADMINISTRACAO GERAL	1.811.250,00			1.811.250,00
25 752	Energia Elétrica	1.207.500,00			1.207.500,00
25 752 0021	ADMINISTRACAO GERAL	1.207.500,00			1.207.500,00
26	Transporte	1.707.888,00	436.149,00		2.144.037,00
26 782	Transporte Rodoviário	1.707.888,00	436.149,00		2.144.037,00
26 782 2601	PROGRAMA ESTRADAS E RODAGENS	1.707.888,00	436.149,00		2.144.037,00
27	Desporto e Lazer	3.453.385,00	196.350,00		3.649.735,00
27 811	Desporto de Rendimento	2.683.380,00			2.683.380,00
27 811 0021	ADMINISTRACAO GERAL	564.375,00			564.375,00
27 811 0224	DESPORTO AMADOR	315.000,00			315.000,00
27 811 2701	ESPORTE E LAZER AO ALCANCE DE TODOS	1.804.005,00			1.804.005,00

**PREFEITURA MUNICIPAL DE SIMÕES**

RUA JOÃO RAIMUNDO DE OLIVEIRA, SN - CNPJ:06553853/0001-37

Orçamento Programa - Exercício de 2022

Anexo 08

Page 4

Lei: , Data:

**DESPESA POR FUNÇÃO, SUBFUNÇÃO E PROGRAMAS  
CONFORME O VÍNCULO COM OS RECURSOS**

(Inc.II, § 2º, Art.2º)

Código	Especificação	Ordinário	Vinculado	Adm. Indireta	Total
27 812	Desporto Comunitário	770.005,00	196.350,00		966.355,00
27 812 2701	ESPORTE E LAZER AO ALCANCE DE TODOS	770.005,00	196.350,00		966.355,00
99	Reserva de Contingência	181.125,00			181.125,00
99 999	Reserva de Contingência	181.125,00			181.125,00
99 999 9999	RESERVA DE CONTINGENCIA	181.125,00			181.125,00
TOTAL		46.124.523,34	63.174.220,64	0,00	109.298.743,98

  
JOSE WILSON DE CARVALHO  
PREFEITO MUNICIPAL DE SIMOES-PI  
361.899.953-49

  
VALDECI DE ARAUJO LIMA  
CONTADOR  
216.962.843-68

**PREFEITURA MUNICIPAL DE SIMÕES**

RUA JOÃO RAIMUNDO DE OLIVEIRA, SN - CNPJ:06553853/0001-37

Orçamento Programa - Exercício de 2022

Anexo 09

Page 1

**DEMONSTRATIVO DAS DESPESAS POR ORGÃO E FUNÇÕES DE GOVERNO**

(Inc.II, § 2º, Art.2º)

Lei: , Data:

Orgão:	01 01	CAMARA MUNICIPAL DE SIMOES	Valor
Função	01	Legislativa	4.295.569,00
Orgão:	02 01	GABINETE DO PREFEITO	Valor
Função	04	Administração	1.177.312,50
Orgão:	02 02	SEC.M.DE ADMINISTRACAO E PLANEJAMENTO	Valor
Função	04	Administração	7.405.935,00
Função	11	Trabalho	724.500,00
Função	19	Ciência e Tecnologia	90.825,00
Função	24	Comunicações	21.735,00
Orgão:	02 03	SEC.MUN.DE OBRAS E SERV.PUBLICOS URBANOS	Valor
Função	14	Direitos da Cidadania	120.750,00
Função	15	Urbanismo	10.230.148,00
Função	16	Habitação	1.384.845,00
Função	17	Saneamento	5.822.302,50
Função	25	Energia	3.018.750,00
Função	26	Transporte	1.875.489,00
Orgão:	02 04	SEC.MUN. DE MEIO AMBIENTE	Valor
Função	04	Administração	86.940,00
Função	17	Saneamento	246.225,00
Função	18	Gestão Ambiental	1.218.609,00
Função	20	Agricultura	1.127.511,00
Orgão:	02 05	CONTROLE INTERNO DO MUNICIPIO	Valor
Função	04	Administração	111.331,50
Orgão:	02 06	SECRETARIA MUNICIPAL DE EDUCACAO	Valor
Função	12	Educação	2.987.932,00
Orgão:	02 07	FUNDO DES.EDUC.BASICA E VAL.PROF.FUNDEB	Valor
Função	12	Educação	18.787.233,27
Orgão:	02 08	FUNDO MUNICIPAL DE EDUCACAO	Valor
Função	12	Educação	9.490.137,50
Orgão:	02 09	SEC.MUN.DE ESPORTE, TURISMO E LAZER	Valor
Função	13	Cultura	810.130,00
Função	27	Desporto e Lazer	3.649.735,00

**PREFEITURA MUNICIPAL DE SIMÕES**

RUA JOÃO RAIMUNDO DE OLIVEIRA, SN - CNPJ:06553853/0001-37

Orçamento Programa - Exercício de 2022

Anexo 09

Page 2

**DEMONSTRATIVO DAS DESPESAS POR ORGÃO E FUNÇÕES DE GOVERNO**

(Inc.II, § 2º, Art.2º)

Lei: , Data:

Orgão:	02 09	SEC.MUN.DE ESPORTE, TURISMO E LAZER	Valor
Orgão:	02 10	SECRETARIA MUNICIPAL DE SAUDE	Valor
Função	10	Saúde	4.398.273,00
Orgão:	02 11	FUNDO MUNICIPAL DE SAUDE	Valor
Função	10	Saúde	17.125.249,57
Orgão:	02 12	HOSPITAL MUNICIPAL ZUCA BATISTA	Valor
Função	10	Saúde	1.673.280,00
Orgão:	02 13	UNIDADE MISTA DE SAUDE JOSIAS CARVALHO	Valor
Função	10	Saúde	600.631,50
Orgão:	02 14	SEC.MUN.DE ASSISTENCIA SOCIAL E CIDADANIA	Valor
Função	08	Assistência Social	2.289.176,40
Orgão:	02 15	FUNDO MUNICIPAL DE ASSISTENCIA SOCIAL	Valor
Função	08	Assistência Social	4.061.784,80
Orgão:	02 16	FUNDO MUN.DA DEF.DOS DIREITOS DA CRIAN.E ADOL.	Valor
Função	08	Assistência Social	39.123,00
Orgão:	02 17	SECRETARIA MUNICIPAL DE CULTURA	Valor
Função	13	Cultura	1.063.084,00
Orgão:	02 20	SECRETARIA MUN.DE FINANÇAS	Valor
Função	04	Administração	1.192.754,44
Orgão:	02 21	SEC.MUN.DESENVOLVIMENTO RURAL	Valor
Função	20	Agricultura	1.296.057,00
Orgão:	02 22	SEC.MUN.DE TRANSPORTES	Valor
Função	26	Transporte	268.548,00
Orgão:	02 23	PROCURADORIA GERAL DO MUNICIPIO	Valor
Função	03	Essencial à Justiça	199.962,00

**PREFEITURA MUNICIPAL DE SIMÕES**

RUA JOÃO RAIMUNDO DE OLIVEIRA, SN - CNPJ:06553853/0001-37

Orçamento Programa - Exercício de 2022

Anexo 09

Page 3

**DEMONSTRATIVO DAS DESPESAS POR ORGÃO E FUNÇÕES DE GOVERNO**

(Inc.II, § 2º, Art.2º)

Lei: , Data:

Orgão:	02 24	ASSESSORIA DE PROJETOS ESPECIAIS	Valor
Função	04	Administração	225.750,00
Orgão:	90 99	RESERVA DE CONTINGENCIA	Valor
Função	99	Reserva de Contingência	181.125,00
TOTAL GERAL			109.298.743,98

**RESUMO DO TOTAL ORÇADO POR ORGÃO**

01 01	CAMARA MUNICIPAL DE SIMOES	4.295.569,00
02 01	GABINETE DO PREFEITO	1.177.312,50
02 02	SEC.M.DE ADMINISTRACAO E PLANEJAMENTO	8.242.995,00
02 03	SEC.MUN.DE OBRAS E SERV.PUBLICOS URBANOS	22.452.284,50
02 04	SEC.MUN. DE MEIO AMBIENTE	2.679.285,00
02 05	CONTROLE INTERNO DO MUNICIPIO	111.331,50
02 06	SECRETARIA MUNICIPAL DE EDUCACAO	2.987.932,00
02 07	FUNDO DES.EDUC.BASICA E VAL.PROF.FUNDEB	18.787.233,27
02 08	FUNDO MUNICIPAL DE EDUCACAO	9.490.137,50
02 09	SEC.MUN.DE ESPORTE,TURISMO E LAZER	4.459.865,00
02 10	SECRETARIA MUNICIPAL DE SAUDE	4.398.273,00
02 11	FUNDO MUNICIPAL DE SAUDE	17.125.249,57
02 12	HOSPITAL MUNICIPAL ZUCA BATISTA	1.673.280,00
02 13	UNIDADE MISTA DE SAUDE JOSIAS CARVALHO	600.631,50
02 14	SEC.MUN.DE ASSISTENCIA SOCIAL E CIDADANIA	2.289.176,40
02 15	FUNDO MUNICIPAL DE ASSISTENCIA SOCIAL	4.061.784,80
02 16	FUNDO MUN.DA DEF.DOS DIREITOS DA CRIAN.E ADOL.	39.123,00
02 17	SECRETARIA MUNICIPAL DE CULTURA	1.063.084,00
02 20	SECRETARIA MUN.DE FINANÇAS	1.192.754,44
02 21	SEC.MUN.DESENVOLVIMENTO RURAL	1.296.057,00
02 22	SEC.MUN.DE TRANSPORTES	268.548,00
02 23	PROCURADORIA GERAL DO MUNICIPIO	199.962,00
02 24	ASSESSORIA DE PROJETOS ESPECIAIS	225.750,00
90 99	RESERVA DE CONTINGENCIA	181.125,00
TOTAL		109.298.743,98

**RESUMO DO TOTAL ORÇADO POR FUNÇÃO**

01	Legislativa	4.295.569,00
03	Essencial à Justiça	199.962,00
04	Administração	10.200.023,44
08	Assistência Social	6.390.084,20
10	Saúde	23.797.434,07
11	Trabalho	724.500,00



## PREFEITURA MUNICIPAL DE SIMÕES

RUA JOÃO RAIMUNDO DE OLIVEIRA, SN - CNPJ:06553853/0001-37

Orçamento Programa - Exercício de 2022

Anexo 09

Page 4

### DEMONSTRATIVO DAS DESPESAS POR ORGÃO E FUNÇÕES DE GOVERNO

(Inc.II, § 2º, Art.2º)

Lei: , Data:

12	Educação	31.265.302,77
13	Cultura	1.873.214,00
14	Direitos da Cidadania	120.750,00
15	Urbanismo	10.230.148,00
16	Habitação	1.384.845,00
17	Saneamento	6.068.527,50
18	Gestão Ambiental	1.218.609,00
19	Ciência e Tecnologia	90.825,00
20	Agricultura	2.423.568,00
24	Comunicações	21.735,00
25	Energia	3.018.750,00
26	Transporte	2.144.037,00
27	Desporto e Lazer	3.649.735,00
99	Reserva de Contingência	181.125,00
<b>TOTAL</b>		<b>109.298.743,98</b>

JOSE WILSON DE CARVALHO  
PREFEITO MUNICIPAL DE SIMOES-PI  
361.899.953-49

VALDECI DE ARAUJO LIMA  
CONTADOR  
216.962.843-68



**PREFEITURA MUNICIPAL DE SIMÕES**

RUA JOÃO RAIMUNDO DE OLIVEIRA, SN - CNPJ:06553853/0001-37

Orçamento Programa - Exercício de 2022

Anexo 11

Page 1

Lei: , Data:

**SEGURIDADE SOCIAL**

Codigo	Especificacao	Categoria	Função
<b>08</b>	<b>Assistência Social</b>		<b>6.390.084,20</b>
3.1.90.04.00	CONTRATAÇÃO POR TEMPO DETERMINADO	404.600,70	
3.1.90.11.00	VENCIMENTOS E VANTAGENS FIXAS - PESSOAL CIVIL	1.401.697,50	
3.1.90.13.00	OBRIGAÇÕES PATRONAIS	232.932,00	
3.1.90.16.00	OUTRAS DESPESAS VARIÁVEIS - PESSOAL CIVIL	4.347,00	
3.3.90.14.00	DIÁRIAS - CIVIL	65.446,50	
3.3.90.30.00	MATERIAL DE CONSUMO	916.416,00	
3.3.90.32.00	MATERIAL, BEM OU SERVIÇO PARA DISTRIBUIÇÃO GR/	215.817,00	
3.3.90.36.00	OUTROS SERVIÇOS DE TERCEIROS - PESSOA FÍSICA	562.611,00	
3.3.90.39.00	OUTROS SERVIÇOS DE TERCEIROS - PESSOA JURÍDICA	932.347,50	
3.3.90.48.99	DEMAIS AUXÍLIOS FINANCEIROS A PESSOAS FÍSICAS	45.500,00	
3.3.90.92.00	DESPESAS DE EXERCÍCIOS ANTERIORES	9.660,00	
4.4.90.51.00	OBRAS E INSTALAÇÕES	1.036.644,00	
4.4.90.52.00	EQUIPAMENTOS E MATERIAL PERMANENTE	554.820,00	
4.6.90.71.00	PRINCIPAL DA DÍVIDA CONTRATUAL RESGATADO	7.245,00	
<b>10</b>	<b>Saúde</b>		<b>23.797.434,07</b>
3.1.90.04.00	CONTRATAÇÃO POR TEMPO DETERMINADO	2.194.364,00	
3.1.90.11.00	VENCIMENTOS E VANTAGENS FIXAS - PESSOAL CIVIL	5.463.811,50	
3.1.90.13.00	OBRIGAÇÕES PATRONAIS	1.242.517,50	
3.1.90.16.00	OUTRAS DESPESAS VARIÁVEIS - PESSOAL CIVIL	154.515,50	
3.1.90.91.00	SENTENÇAS JUDICIAIS	36.225,00	
3.1.90.92.00	DESPESAS DE EXERCÍCIOS ANTERIORES	177.744,00	
3.1.90.96.00	RESSARCIMENTO DE DESPESAS DE PESSOAL REQUIS	30.187,50	
3.3.90.14.00	DIÁRIAS - CIVIL	168.567,00	
3.3.90.30.00	MATERIAL DE CONSUMO	2.773.228,50	
3.3.90.32.00	MATERIAL, BEM OU SERVIÇO PARA DISTRIBUIÇÃO GR/	4.347,00	
3.3.90.36.00	OUTROS SERVIÇOS DE TERCEIROS - PESSOA FÍSICA	2.782.983,00	
3.3.90.39.00	OUTROS SERVIÇOS DE TERCEIROS - PESSOA JURÍDICA	2.004.933,00	
3.3.90.48.00	OUTROS AUXÍLIOS FINANCEIROS A PESSOAS FÍSICAS	51.198,00	
3.3.90.92.00	DESPESAS DE EXERCÍCIOS ANTERIORES	165.723,00	
4.4.90.51.00	OBRAS E INSTALAÇÕES	4.386.480,00	
4.4.90.52.00	EQUIPAMENTOS E MATERIAL PERMANENTE	1.710.609,57	
4.6.90.71.00	PRINCIPAL DA DÍVIDA CONTRATUAL RESGATADO	100.000,00	
4.6.90.71.01	AMORTIZACAO DA DIVIDA CONTRATUAL	350.000,00	
<b>TOTAL</b>			<b>30.187.518,27</b>

JOSE WILSON DE CARVALHO  
PREFEITO MUNICIPAL DE SIMOES-PI  
361.899.953-49VALDECI DE ARAUJO LIMA  
CONTADOR  
216.962.843-68

**PREFEITURA MUNICIPAL DE SIMÕES**

RUA JOÃO RAIMUNDO DE OLIVEIRA, SN - CNPJ:06553853/0001-37

Anexo 02

Page 1

Orçamento Programa - Exercício de 2022

**RECEITAS SEGUNDO AS CATEGORIAS ECONOMICAS**

Lei: 704, Data: 29/12/2021

Código	Especificação	F.R.	Desdobramento	SubCategoria Fonte	Categoria Econômica
1000.00.0.0	RECEITAS CORRENTES	0.000.000			108.563.386,07
1100.00.0.0	IMPOSTOS, TAXAS E CONTRIBUIÇÕES DE MELHORIA	0.000.000		6.180.526,30	
1110.00.0.0	IMPOSTOS	0.000.000		5.778.428,80	
1112.00.0.0	IMPOSTOS SOBRE O PATRIMÔNIO	0.000.000	271.080,00		
1112.50.0.0	IMPOSTO SOBRE A PROPRIEDADE PREDIAL E TERRITORIAL URBANA	0.000.000	173.880,00		
1112.50.0.1	IMPOSTO SOBRE A PROPRIEDADE PREDIAL E TERRITORIAL URBANA - P	1.500.00	173.880,00		
1112.53.0.0	IMPOSTOS SOBRE TRANSMISSÃO "INTER VIVOS" DE BENS IMÓVEIS E D	0.000.000	97.200,00		
1112.53.0.1	IMPOSTOS SOBRE TRANSMISSÃO "INTER VIVOS" DE BENS IMÓVEIS E D	1.500.00	97.200,00		
1113.00.0.0	IMPOSTOS SOBRE A RENDA E PROVENTOS DE QUALQUER NATUREZA	0.000.000	1.425.998,80		
1113.01.0.0	IMPOSTO SOBRE A RENDA DE PESSOA FÍSICA - IRPF	0.000.000	144.473,80		
1113.01.0.1	IMPOSTO SOBRE A RENDA DE PESSOA FÍSICA - IRPF - PRINCIPAL	1.500.00	144.473,80		
1113.03.0.0	IMPOSTO SOBRE A RENDA - RETIDO NA FONTE	0.000.000	1.281.525,00		
1113.03.1.0	IMPOSTO SOBRE A RENDA - RETIDO NA FONTE - TRABALHO	0.000.000	1.076.250,00		
1113.03.1.1	IMPOSTO SOBRE A RENDA - RETIDO NA FONTE - TRABALHO - PRINCIP	1.500.00	1.076.250,00		
1113.03.4.0	IMPOSTO SOBRE A RENDA - RETIDO NA FONTE - OUTROS RENDIMENTOS	0.000.000	205.275,00		
1113.03.4.1	IMPOSTO SOBRE A RENDA - RETIDO NA FONTE - OUTROS RENDIMENTOS	1.500.00	205.275,00		
1114.00.0.0	IMPOSTOS SOBRE A PRODUÇÃO E CIRCULAÇÃO DE MERCADORIAS E SERV	0.000.000	4.081.350,00		
1114.51.0.0	IMPOSTOS SOBRE SERVIÇOS	0.000.000	4.081.350,00		
1114.51.1.0	IMPOSTO SOBRE SERVIÇOS DE QUALQUER NATUREZA - ISSQN	0.000.000	4.081.350,00		
1114.51.1.1	IMPOSTO SOBRE SERVIÇOS DE QUALQUER NATUREZA - ISSQN - PRINCIP	1.500.00	4.081.350,00		
1120.00.0.0	TAXAS	0.000.000		402.097,50	
1121.00.0.0	TAXAS PELO EXERCÍCIO DO PODER DE POLÍCIA	0.000.000	311.535,00		
1121.01.0.0	TAXAS DE INSPEÇÃO, CONTROLE E FISCALIZAÇÃO	0.000.000	251.160,00		
1121.01.0.1	TAXAS DE INSPEÇÃO, CONTROLE E FISCALIZAÇÃO - PRINCIPAL	1.500.00	28.980,00		
1121.01.0.2	TAXAS DE INSPEÇÃO, CONTROLE E FISCALIZAÇÃO - MULTAS E JUROS	1.500.00	72.450,00		
1121.01.0.3	TAXAS DE INSPEÇÃO, CONTROLE E FISCALIZAÇÃO - DÍVIDA ATIVA	1.500.00	28.980,00		
1121.01.0.6	TAXAS DE INSPEÇÃO, CONTROLE E FISCALIZAÇÃO - JUROS DE MORA	1.500.00	120.750,00		
1121.07.0.0	TAXA DE UTILIZAÇÃO DO MERCANTE - TUM	0.000.000	60.375,00		
1121.07.0.1	TAXA DE UTILIZAÇÃO DO MERCANTE - TUM - PRINCIPAL	1.500.00	60.375,00		
1122.00.0.0	TAXAS PELA PRESTAÇÃO DE SERVIÇOS	0.000.000	90.562,50		
1122.01.0.0	TAXAS PELA PRESTAÇÃO DE SERVIÇOS EM GERAL	0.000.000	90.562,50		
1122.01.0.1	TAXAS PELA PRESTAÇÃO DE SERVIÇOS EM GERAL - PRINCIPAL	1.500.00	90.562,50		
1200.00.0.0	CONTRIBUIÇÕES	0.000.000		446.775,00	
1220.00.0.0	CONTRIBUIÇÕES ECONÔMICAS	0.000.000		36.225,00	
1221.00.0.0	CONTRIBUIÇÕES ECONÔMICAS	0.000.000	36.225,00		
1221.06.0.0	CONTRIBUIÇÃO SOBRE AS RECEITAS DE CONCESSIONÁRIAS E PERMISSI	0.000.000	36.225,00		
1221.06.0.1	CONTRIBUIÇÃO SOBRE AS RECEITAS DE CONCESSIONÁRIAS E PERMISSI	1.500.00	36.225,00		
1240.00.0.0	CONTRIBUIÇÃO PARA O CUSTEIO DO SERVIÇO DE ILUMINAÇÃO PÚBLICA	0.000.000		410.550,00	
1241.00.0.0	CONTRIBUIÇÃO PARA O CUSTEIO DO SERVIÇO DE ILUMINAÇÃO PÚBLICA	0.000.000	410.550,00		
1241.50.0.0	CONTRIBUIÇÃO PARA O CUSTEIO DO SERVIÇO DE ILUMINAÇÃO PÚBLICA	0.000.000	410.550,00		
1241.50.0.1	CONTRIBUIÇÃO PARA O CUSTEIO DO SERVIÇO DE ILUMINAÇÃO PÚBLICA	1.500.00	120.750,00		
1241.50.0.1	CONTRIBUIÇÃO PARA O CUSTEIO DO SERVIÇO DE ILUMINAÇÃO PÚBLICA	1.751.00	289.800,00		
1300.00.0.0	RECEITA PATRIMONIAL	0.000.000		1.124.602,50	
1310.00.0.0	EXPLORAÇÃO DO PATRIMÔNIO IMOBILIÁRIO DO ESTADO	0.000.000		60.375,00	
1311.00.0.0	EXPLORAÇÃO DO PATRIMÔNIO IMOBILIÁRIO DO ESTADO	0.000.000	60.375,00		
1311.01.0.0	ALUGUEIS, ARRENDAMENTOS, FOROS, LAUDÊMIOS, TARIFAS DE OCUPAÇ	0.000.000	60.375,00		
1311.01.2.0	FOROS, LAUDÊMIOS E TARIFAS DE OCUPAÇÃO	0.000.000	60.375,00		
1311.01.2.1	FOROS, LAUDÊMIOS E TARIFAS DE OCUPAÇÃO - PRINCIPAL	1.500.00	60.375,00		
1320.00.0.0	VALORES MOBILIÁRIOS	0.000.000		208.477,50	
1321.00.0.0	JUROS E CORREÇÕES MONETÁRIAS	0.000.000	208.477,50		
1321.01.0.0	REMUNERAÇÃO DE DEPÓSITOS BANCÁRIOS	0.000.000			

**PREFEITURA MUNICIPAL DE SIMÕES**

RUA JOÃO RAIMUNDO DE OLIVEIRA, SN - CNPJ:06553853/0001-37

Anexo 02

Page 2

Orçamento Programa - Exercício de 2022

**RECEITAS SEGUNDO AS CATEGORIAS ECONOMICAS**

Lei: 704, Data: 29/12/2021

Código	Especificação	F.R.	Desdobramento	SubCategoria Fonte	Categoria Econômica
		0.000.000	207.028,50		
1321.01.0.1	REMUNERAÇÃO DE DEPÓSITOS BANCÁRIOS - PRINCIPAL	1.500.00	37.674,00		
1321.01.0.1	REMUNERAÇÃO DE DEPÓSITOS BANCÁRIOS - PRINCIPAL	1.540.00	36.225,00		
1321.01.0.1	REMUNERAÇÃO DE DEPÓSITOS BANCÁRIOS - PRINCIPAL	1.550.00	2.898,00		
1321.01.0.1	REMUNERAÇÃO DE DEPÓSITOS BANCÁRIOS - PRINCIPAL	1.552.00	4.347,00		
1321.01.0.1	REMUNERAÇÃO DE DEPÓSITOS BANCÁRIOS - PRINCIPAL	1.553.00	1.449,00		
1321.01.0.1	REMUNERAÇÃO DE DEPÓSITOS BANCÁRIOS - PRINCIPAL	1.569.00	4.347,00		
1321.01.0.1	REMUNERAÇÃO DE DEPÓSITOS BANCÁRIOS - PRINCIPAL	1.570.00	1.449,00		
1321.01.0.1	REMUNERAÇÃO DE DEPÓSITOS BANCÁRIOS - PRINCIPAL	1.599.00	7.245,00		
1321.01.0.1	REMUNERAÇÃO DE DEPÓSITOS BANCÁRIOS - PRINCIPAL	1.600.00	45.465,00		
1321.01.0.1	REMUNERAÇÃO DE DEPÓSITOS BANCÁRIOS - PRINCIPAL	1.601.00	2.415,00		
1321.01.0.1	REMUNERAÇÃO DE DEPÓSITOS BANCÁRIOS - PRINCIPAL	1.621.00	4.105,50		
1321.01.0.1	REMUNERAÇÃO DE DEPÓSITOS BANCÁRIOS - PRINCIPAL	1.660.00	7.245,00		
1321.01.0.1	REMUNERAÇÃO DE DEPÓSITOS BANCÁRIOS - PRINCIPAL	1.700.00	7.245,00		
1321.01.0.1	REMUNERAÇÃO DE DEPÓSITOS BANCÁRIOS - PRINCIPAL	1.701.00	43.470,00		
1321.01.0.1	REMUNERAÇÃO DE DEPÓSITOS BANCÁRIOS - PRINCIPAL	1.750.00	1.449,00		
1321.05.0.0	JUROS DE TÍTULOS DE RENDA	0.000.000	1.449,00		
1321.05.0.1	JUROS DE TÍTULOS DE RENDA - PRINCIPAL	1.500.00	1.449,00		
1390.00.0.0	DEMAIS RECEITAS PATRIMONIAIS	0.000.000		855.750,00	
1399.00.0.0	OUTRAS RECEITAS PATRIMONIAIS	0.000.000	855.750,00		
1399.99.0.0	OUTRAS RECEITAS PATRIMONIAIS	0.000.000	855.750,00		
1399.99.0.1	OUTRAS RECEITAS PATRIMONIAIS - PRINCIPAL	1.500.00	855.750,00		
1600.00.0.0	RECEITA DE SERVIÇOS	0.000.000		114.125,65	
1630.00.0.0	SERVIÇOS E ATIVIDADES REFERENTES à SAÚDE	0.000.000		114.125,65	
1631.00.0.0	SERVIÇOS DE ATENDIMENTO à SAÚDE	0.000.000	114.125,65		
1631.01.0.0	SERVIÇOS DE ATENDIMENTO à SAÚDE EM UNIDADES DO GOVERNO FEDER	0.000.000	114.125,65		
1631.01.0.1	SERVIÇOS DE ATENDIMENTO à SAÚDE EM UNIDADES DO GOVERNO FEDER	1.500.00	114.125,65		
1700.00.0.0	TRANSFERÊNCIAS CORRENTES	0.000.000		100.608.757,62	
1710.00.0.0	TRANSFERÊNCIAS DA UNIÃO E DE SUAS ENTIDADES	0.000.000		48.758.588,30	
1711.00.0.0	TRANSFERÊNCIAS DECORRENTES DE PARTICIPAÇÃO NA RECEITA DA UNI	0.000.000	22.903.425,00		
1711.51.0.0	COTA-PARTE DO FUNDO DE PARTICIPAÇÃO DOS MUNICÍPIOS - FPM	0.000.000	22.896.180,00		
1711.51.1.0	COTA-PARTE DO FUNDO DE PARTICIPAÇÃO DOS MUNICÍPIOS - COTA ME	0.000.000	21.326.430,00		
1711.51.1.1	COTA-PARTE DO FUNDO DE PARTICIPAÇÃO DOS MUNICÍPIOS - COTA ME	1.500.00	21.326.430,00		
1711.51.2.0	COTA-PARTE DO FUNDO DE PARTICIPAÇÃO DO MUNICÍPIOS - 1% COTA	0.000.000	845.250,00		
1711.51.2.1	COTA-PARTE DO FUNDO DE PARTICIPAÇÃO DO MUNICÍPIOS - 1% COTA	1.500.00	845.250,00		
1711.51.3.0	COTA-PARTE DO FUNDO DE PARTICIPAÇÃO DOS MUNICÍPIOS - 1% COTA	0.000.000	724.500,00		
1711.51.3.1	COTA-PARTE DO FUNDO DE PARTICIPAÇÃO DOS MUNICÍPIOS - 1% COTA	1.500.00	724.500,00		
1711.52.0.0	COTA-PARTE DO IMPOSTO SOBRE A PROPRIEDADE TERRITORIAL RURAL	0.000.000	7.245,00		
1711.52.0.1	COTA-PARTE DO IMPOSTO SOBRE A PROPRIEDADE TERRITORIAL RURAL	1.500.00	7.245,00		
1712.00.0.0	TRANSFERÊNCIAS DAS COMPENSAÇÕES FINANCEIRAS PELA EXPLORAÇÃO	0.000.000	217.350,00		
1712.52.0.0	COTA-PARTE DA COMPENSAÇÃO FINANCEIRA PELA PRODUÇÃO DE PETRÓL	0.000.000	217.350,00		
1712.52.4.0	COTA-PARTE DO FUNDO ESPECIAL DO PETRÓLEO - FEP	0.000.000	217.350,00		
1712.52.4.1	COTA-PARTE DO FUNDO ESPECIAL DO PETRÓLEO - FEP - PRINCIPAL	1.500.00	217.350,00		
1713.00.0.0	TRANSFERÊNCIAS DE RECURSOS DO SISTEMA ÚNICO DE SAÚDE - SUS	0.000.000	8.759.377,58		
1713.50.0.0	TRANSFERÊNCIAS DE RECURSOS DO SISTEMA ÚNICO DE SAÚDE - SUS -	0.000.000	7.928.134,50		
1713.50.1.0	TRANSFERÊNCIAS DE RECURSOS DO BLOCO DE MANUTENÇÃO DAS AÇÕES	0.000.000	5.862.169,50		
1713.50.1.1	TRANSFERÊNCIAS DE RECURSOS DO BLOCO DE MANUTENÇÃO DAS AÇÕES	1.600.00	5.862.169,50		
1713.50.9.0	TRANSFERÊNCIAS DE RECURSOS DO BLOCO DE MANUTENÇÃO DAS AÇÕES	0.000.000	2.065.965,00		
1713.50.9.1	TRANSFERÊNCIAS DE RECURSOS DO BLOCO DE MANUTENÇÃO DAS AÇÕES	1.600.00	724.500,00		
1713.50.9.1	TRANSFERÊNCIAS DE RECURSOS DO BLOCO DE MANUTENÇÃO DAS AÇÕES	1.600.00	1.026.465,00		
1713.50.9.1	TRANSFERÊNCIAS DE RECURSOS DO BLOCO DE MANUTENÇÃO DAS AÇÕES	1.601.00	315.000,00		
1713.51.0.0	TRANSFERÊNCIAS DE RECURSOS DO SISTEMA ÚNICO	0.000.000	831.243,08		

**PREFEITURA MUNICIPAL DE SIMÕES**

RUA JOÃO RAIMUNDO DE OLIVEIRA, SN - CNPJ:06553853/0001-37

Anexo 02

Page 3

Orçamento Programa - Exercício de 2022

**RECEITAS SEGUNDO AS CATEGORIAS ECONOMICAS**

Lei: 704, Data: 29/12/2021

Código	Especificação	F.R.	Desdobramento	SubCategoria Fonte	Categoria Econômica
1713.51.1.0	DE SAÚDE - SUS - TRANSFERÊNCIAS DE RECURSOS DO BLOCO DE ESTRUTURAÇÃO DA REDE	0.000.000	831.243,08		
1713.51.1.1	TRANSFERÊNCIAS DE RECURSOS DO BLOCO DE ESTRUTURAÇÃO DA REDE	1.660.00	831.243,08		
1714.00.0.0	TRANSFERÊNCIAS DE RECURSOS DO FUNDO NACIONAL DO DESENVOLVIME	0.000.000	2.628.192,00		
1714.50.0.0	TRANSFERÊNCIAS DO SALÁRIO-EDUCAÇÃO	0.000.000	434.700,00		
1714.50.0.1	TRANSFERÊNCIAS DO SALÁRIO-EDUCAÇÃO - PRINCIPAL	1.550.00	434.700,00		
1714.51.0.0	TRANSFERÊNCIAS DIRETAS DO FNDE REFERENTES AO PROGRAMA DINHEI	0.000.000	28.980,00		
1714.51.0.1	TRANSFERÊNCIAS DIRETAS DO FNDE REFERENTES AO PROGRAMA DINHEI	1.551.00	28.980,00		
1714.52.0.0	TRANSFERÊNCIAS REFERENTES AO PROGRAMA NACIONAL DE ALIMENTAÇÃO	0.000.000	650.601,00		
1714.52.0.1	TRANSFERÊNCIAS REFERENTES AO PROGRAMA NACIONAL DE ALIMENTAÇÃO	1.552.00	650.601,00		
1714.53.0.0	TRANSFERÊNCIAS REFERENTES AO PROGRAMA NACIONAL DE APOIO AO T	0.000.000	492.660,00		
1714.53.0.1	TRANSFERÊNCIAS REFERENTES AO PROGRAMA NACIONAL DE APOIO AO T	1.553.00	492.660,00		
1714.99.0.0	OUTRAS TRANSFERÊNCIAS DIRETAS DO FUNDO NACIONAL DO DESENVOLV	0.000.000	1.021.251,00		
1714.99.0.1	OUTRAS TRANSFERÊNCIAS DIRETAS DO FUNDO NACIONAL DO DESENVOLV	1.569.00	1.021.251,00		
1715.00.0.0	TRANSFERÊNCIAS DE RECURSOS DE COMPLEMENTAÇÃO DA UNIÃO AO FUN	0.000.000	10.551.200,00		
1715.50.0.0	TRANSFERÊNCIAS DE RECURSOS DE COMPLEMENTAÇÃO DA UNIÃO AO FUN	0.000.000	2.587.500,00		
1715.50.0.1	TRANSFERÊNCIAS DE RECURSOS DE COMPLEMENTAÇÃO DA UNIÃO AO FUN	1.542.00	2.587.500,00		
1715.51.0.0	TRANSFERÊNCIAS DE RECURSOS DE COMPLEMENTAÇÃO DA UNIÃO AO FUN	0.000.000	7.963.700,00		
1715.51.0.1	TRANSFERÊNCIAS DE RECURSOS DE COMPLEMENTAÇÃO DA UNIÃO AO FUN	1.541.00	7.963.700,00		
1716.00.0.0	TRANSFERÊNCIAS DE RECURSOS DO FUNDO NACIONAL DE ASSISTÊNCIA	0.000.000	496.390,72		
1716.50.0.0	TRANSFERÊNCIAS DE RECURSOS DO FUNDO NACIONAL DE ASSISTÊNCIA	0.000.000	496.390,72		
1716.50.0.1	TRANSFERÊNCIAS DE RECURSOS DO FUNDO NACIONAL DE ASSISTÊNCIA	1.660.00	496.390,72		
1717.00.0.0	TRANSFERÊNCIAS DE CONVÊNIOS DA UNIÃO E DE SUAS ENTIDADES	0.000.000	1.160.340,00		
1717.51.0.0	TRANSFERÊNCIAS DE CONVÊNIOS DA UNIÃO DESTINADAS A PROGRAMAS	0.000.000	1.160.340,00		
1717.51.0.1	TRANSFERÊNCIAS DE CONVÊNIOS DA UNIÃO DESTINADAS A PROGRAMAS	1.602.00	1.160.340,00		
1719.00.0.0	OUTRAS TRANSFERÊNCIAS DE RECURSOS DA UNIÃO E DE SUAS ENTIDAD	0.000.000	2.042.313,00		
1719.51.0.0	TRANSFERÊNCIAS FINANCEIRAS DO ICMS - DESONERAÇÃO - L.C. Nº 8	0.000.000	14.490,00		
1719.51.0.1	TRANSFERÊNCIAS FINANCEIRAS DO ICMS - DESONERAÇÃO - L.C. Nº 8	1.500.00	14.490,00		
1719.99.0.0	OUTRAS TRANSFERÊNCIAS DE RECURSOS DA UNIÃO E DE SUAS ENTIDAD	0.000.000	2.027.823,00		
1719.99.0.1	OUTRAS TRANSFERÊNCIAS DE RECURSOS DA UNIÃO E DE SUAS ENTIDAD	1.500.00	1.345.323,00		
1719.99.0.1	OUTRAS TRANSFERÊNCIAS DE RECURSOS DA UNIÃO E DE SUAS ENTIDAD	1.899.00	682.500,00		
1720.00.0.0	TRANSFERÊNCIAS DOS ESTADOS E DO DISTRITO FEDERAL E DE SUAS E	0.000.000		43.650.361,05	
1721.00.0.0	PARTICIPAÇÃO NA RECEITA DOS ESTADOS E DISTRITO FEDERAL	0.000.000	40.371.103,05		
1721.50.0.0	COTA-PARTE DO ICMS	0.000.000	39.759.104,05		
1721.50.0.1	COTA-PARTE DO ICMS - PRINCIPAL	1.500.00	39.759.104,05		
1721.51.0.0	COTA-PARTE DO IPVA	0.000.000	538.100,00		
1721.51.0.1	COTA-PARTE DO IPVA - PRINCIPAL	1.500.00	538.100,00		
1721.52.0.0	COTA-PARTE DO IPI - MUNICÍPIOS	0.000.000	1.449,00		
1721.52.0.1	COTA-PARTE DO IPI - MUNICÍPIOS - PRINCIPAL	1.500.00	1.449,00		
1721.53.0.0	COTA-PARTE DA CONTRIBUIÇÃO DE INTERVENÇÃO NO DOMÍNIO ECONÔMI	0.000.000	72.450,00		
1721.53.0.1	COTA-PARTE DA CONTRIBUIÇÃO DE INTERVENÇÃO NO DOMÍNIO ECONÔMI	1.750.00	72.450,00		
1724.00.0.0	TRANSFERÊNCIAS DE CONVÊNIOS DOS ESTADOS E DF E DE SUAS ENTID	0.000.000	3.011.634,00		
1724.50.0.0	TRANSFERÊNCIAS DE CONVÊNIOS DOS ESTADOS E DF PARA O SISTEMA	0.000.000	2.434.134,00		
1724.50.0.1	TRANSFERÊNCIAS DE CONVÊNIOS DOS ESTADOS E DF PARA O SISTEMA	1.621.00	2.434.134,00		
1724.99.0.0	OUTRAS TRANSFERÊNCIAS DE CONVÊNIOS DOS ESTADOS E DF E DE SUA	0.000.000	577.500,00		
1724.99.0.1	OUTRAS TRANSFERÊNCIAS DE CONVÊNIOS DOS ESTADOS E DF E DE SUA	1.500.00	577.500,00		

**PREFEITURA MUNICIPAL DE SIMÕES**

RUA JOÃO RAIMUNDO DE OLIVEIRA, SN - CNPJ:06553853/0001-37

Anexo 02

Page 4

Orçamento Programa - Exercício de 2022

**RECEITAS SEGUNDO AS CATEGORIAS ECONOMICAS**

Lei: 704, Data: 29/12/2021

Código	Especificação	F.R.	Desdobramento	SubCategoria Fonte	Categoria Econômica
1729.00.0.0	OUTRAS TRANSFERÊNCIAS DOS ESTADOS E DISTRITO FEDERAL	0.000.000	267.624,00		
1729.99.0.0	OUTRAS TRANSFERÊNCIAS DOS ESTADOS E DF	0.000.000	267.624,00		
1729.99.0.1	OUTRAS TRANSFERÊNCIAS DOS ESTADOS E DF - PRINCIPAL	1.570.00	130.410,00		
1729.99.0.2	OUTRAS TRANSFERÊNCIAS DOS ESTADOS E DF - MULTAS E JUROS DE M	1.669.00	137.214,00		
1750.00.0.0	TRANSFERÊNCIAS DE OUTRAS INSTITUIÇÕES PÚBLICAS	0.000.000		8.199.808,27	
1751.00.0.0	TRANSFERÊNCIAS DE RECURSOS DO FUNDO DE MANUTENÇÃO E DESENVOL	0.000.000	8.199.808,27		
1751.50.0.0	TRANSFERÊNCIAS DE RECURSOS DO FUNDO DE MANUTENÇÃO E DESENVOL	0.000.000	8.199.808,27		
1751.50.0.1	TRANSFERÊNCIAS DE RECURSOS DO FUNDO DE MANUTENÇÃO E DESENVOL	1.540.00	8.199.808,27		
1900.00.0.0	OUTRAS RECEITAS CORRENTES	0.000.000		88.599,00	
1920.00.0.0	INDENIZAÇÕES, RESTITUIÇÕES E RESSARCIMENTOS	0.000.000		30.639,00	
1921.00.0.0	INDENIZAÇÕES	0.000.000	16.149,00		
1921.03.0.0	INDENIZAÇÃO POR SINISTRO	0.000.000	1.659,00		
1921.03.0.1	INDENIZAÇÃO POR SINISTRO - PRINCIPAL	1.500.00	1.659,00		
1921.99.0.0	OUTRAS INDENIZAÇÕES	0.000.000	14.490,00		
1921.99.0.1	OUTRAS INDENIZAÇÕES - PRINCIPAL	1.500.00	14.490,00		
1922.00.0.0	RESTITUIÇÕES	0.000.000	14.490,00		
1922.99.0.0	OUTRAS RESTITUIÇÕES	0.000.000	14.490,00		
1922.99.0.1	OUTRAS RESTITUIÇÕES - PRINCIPAL	1.500.00	14.490,00		
1990.00.0.0	DEMAIS RECEITAS CORRENTES	0.000.000		57.960,00	
1999.00.0.0	OUTRAS RECEITAS CORRENTES	0.000.000	57.960,00		
1999.99.0.0	OUTRAS RECEITAS	0.000.000	57.960,00		
1999.99.2.0	OUTRAS RECEITAS NÃO ARRECADADAS E NÃO PROJETADAS PELA RFB -	0.000.000	57.960,00		
1999.99.2.1	OUTRAS RECEITAS NÃO ARRECADADAS E NÃO PROJETADAS PELA RFB -	1.500.00	57.960,00		
2000.00.0.0	RECEITAS DE CAPITAL	0.000.000			12.235.104,91
2100.00.0.0	OPERAÇÕES DE CRÉDITO	0.000.000		57.960,00	
2110.00.0.0	OPERAÇÕES DE CRÉDITO - MERCADO INTERNO	0.000.000		28.980,00	
2119.00.0.0	OUTRAS OPERAÇÕES DE CRÉDITO - MERCADO INTERNO	0.000.000	28.980,00		
2119.99.0.0	OUTRAS OPERAÇÕES DE CRÉDITO - MERCADO INTERNO	0.000.000	28.980,00		
2119.99.0.1	OUTRAS OPERAÇÕES DE CRÉDITO - MERCADO INTERNO - PRINCIPAL	1.500.00	28.980,00		
2120.00.0.0	OPERAÇÕES DE CRÉDITO - MERCADO EXTERNO	0.000.000		28.980,00	
2129.00.0.0	OUTRAS OPERAÇÕES DE CRÉDITO - MERCADO EXTERNO	0.000.000	28.980,00		
2129.99.0.0	OUTRAS OPERAÇÕES DE CRÉDITO - MERCADO EXTERNO	0.000.000	28.980,00		
2129.99.0.1	OUTRAS OPERAÇÕES DE CRÉDITO - MERCADO EXTERNO - PRINCIPAL	1.500.00	28.980,00		
2200.00.0.0	ALIENAÇÃO DE BENS	0.000.000		829.500,00	
2210.00.0.0	ALIENAÇÃO DE BENS MÓVEIS	0.000.000		249.900,00	
2213.00.0.0	ALIENAÇÃO DE BENS MÓVEIS E SEMOVENTES	0.000.000	249.900,00		
2213.01.0.0	ALIENAÇÃO DE BENS MÓVEIS E SEMOVENTES	0.000.000	249.900,00		
2213.01.0.1	ALIENAÇÃO DE BENS MÓVEIS E SEMOVENTES - PRINCIPAL	1.500.00	249.900,00		
2220.00.0.0	ALIENAÇÃO DE BENS IMÓVEIS	0.000.000		579.600,00	
2221.00.0.0	ALIENAÇÃO DE BENS IMÓVEIS	0.000.000	579.600,00		
2221.01.0.0	ALIENAÇÃO DE BENS IMÓVEIS	0.000.000	579.600,00		
2221.01.0.1	ALIENAÇÃO DE BENS IMÓVEIS - PRINCIPAL	1.500.00	579.600,00		
2400.00.0.0	TRANSFERÊNCIAS DE CAPITAL	0.000.000		11.347.644,91	
2410.00.0.0	TRANSFERÊNCIAS DA UNIÃO E DE SUAS ENTIDADES	0.000.000		10.746.645,91	
2411.00.0.0	TRANSFERÊNCIAS DE RECURSOS DO SISTEMA ÚNICO DE SAÚDE - SUS	0.000.000	837.549,57		
2411.50.0.0	TRANSFERÊNCIAS DE RECURSOS DO SISTEMA ÚNICO DE SAÚDE - SUS -	0.000.000	837.549,57		
2411.50.1.0	TRANSFERÊNCIAS DE RECURSOS DO BLOCO DE MANUTENÇÃO DAS AÇÕES	0.000.000	837.549,57		
2411.50.1.1	TRANSFERÊNCIAS DE RECURSOS DO BLOCO DE MANUTENÇÃO DAS AÇÕES	1.601.00	837.549,57		
2412.00.0.0	TRANSFERÊNCIAS DE RECURSOS DO FUNDO NACIONAL DO DESENVOLVIME	0.000.000	4.020.350,34		
2412.50.0.0	TRANSFERÊNCIAS DE RECURSOS DESTINADOS A PROGRAMAS DE EDUCAÇÃO	0.000.000	4.020.350,34		
2412.50.1.0	TRANSFERÊNCIAS PARA O PROGRAMA DE APOIO AO TRANSPORTE ESCOLA	0.000.000	4.020.350,34		
2412.50.1.1	TRANSFERÊNCIAS PARA O PROGRAMA DE APOIO AO TRANSPORTE ESCOLA	1.500.00	3.195.350,34		
2412.50.1.1	TRANSFERÊNCIAS PARA O PROGRAMA DE APOIO AO TRANSPORTE ESCOLA	1.700.00	825.000,00		

**PREFEITURA MUNICIPAL DE SIMÕES**

RUA JOÃO RAIMUNDO DE OLIVEIRA, SN - CNPJ:06553853/0001-37

Anexo 02

Page 5

Orçamento Programa - Exercício de 2022

**RECEITAS SEGUNDO AS CATEGORIAS ECONOMICAS**

Lei: 704, Data: 29/12/2021

Código	Especificação	F.R.	Desdobramento	SubCategoria Fonte	Categoria Econômica
2414.00.0.0	TRANSFERÊNCIAS DE CONVÊNIOS DA UNIÃO E DE SUAS ENTIDADES	0.000.000	5.888.746,00		
2414.50.0.0	TRANSFERÊNCIAS DE CONVÊNIOS DA UNIÃO PARA O SISTEMA ÚNICO DE	0.000.000	830.250,00		
2414.50.0.1	TRANSFERÊNCIAS DE CONVÊNIOS DA UNIÃO PARA O SISTEMA ÚNICO DE	1.602.00	830.250,00		
2414.51.0.0	TRANSFERÊNCIAS DE CONVÊNIOS DA UNIÃO DESTINADAS A PROGRAMAS	0.000.000	375.291,00		
2414.51.0.1	TRANSFERÊNCIAS DE CONVÊNIOS DA UNIÃO DESTINADAS A PROGRAMAS	1.570.00	375.291,00		
2414.99.0.0	OUTRAS TRANSFERÊNCIAS DE CONVÊNIOS DA UNIÃO E DE SUAS ENTIDA	0.000.000	4.683.205,00		
2414.99.0.1	OUTRAS TRANSFERÊNCIAS DE CONVÊNIOS DA UNIÃO E DE SUAS ENTIDA	1.700.00	4.683.205,00		
2420.00.0.0	TRANSFERÊNCIAS DOS ESTADOS E DO DISTRITO FEDERAL E DE SUAS E	0.000.000		600.999,00	
2422.00.0.0	TRANSFERÊNCIAS DE CONVÊNIOS DOS ESTADOS E DF E DE SUAS ENTID	0.000.000	311.199,00		
2422.51.0.0	TRANSFERÊNCIAS DE CONVÊNIOS DOS ESTADOS DESTINADAS A PROGRAM	0.000.000	131.859,00		
2422.51.0.1	TRANSFERÊNCIAS DE CONVÊNIOS DOS ESTADOS DESTINADAS A PROGRAM	1.576.00	131.859,00		
2422.53.0.0	TRANSFERÊNCIAS DE CONVÊNIOS DOS ESTADOS DESTINADAS A PROGRAM	0.000.000	179.340,00		
2422.53.0.1	TRANSFERÊNCIAS DE CONVÊNIOS DOS ESTADOS DESTINADAS A PROGRAM	1.701.00	179.340,00		
2429.00.0.0	OUTRAS TRANSFERÊNCIAS DE RECURSOS DOS ESTADOS	0.000.000	289.800,00		
2429.51.0.0	TRANSFERÊNCIAS DE RECURSOS DESTINADOS A PROGRAMAS DE EDUCAÇÃO	0.000.000	72.450,00		
2429.51.0.1	TRANSFERÊNCIAS DE RECURSOS DESTINADOS A PROGRAMAS DE EDUCAÇÃO	1.570.00	72.450,00		
2429.99.0.0	OUTRAS TRANSFERÊNCIAS DE RECURSOS DOS ESTADOS	0.000.000	217.350,00		
2429.99.0.1	OUTRAS TRANSFERÊNCIAS DE RECURSOS DOS ESTADOS - PRINCIPAL	1.701.00	217.350,00		
9000.00.0.0	(R) DEDUÇÕES DA RECEITA	0.000.000			-11.499.747,00
9500.00.0.0	(R) DEDUÇÕES DO FUNDEB	0.000.000		-11.499.747,00	
9510.00.0.0	(R) DEDUÇÕES DO FUNDEB	0.000.000	-11.499.747,00		
9510.00.0.0	(R) DEDUÇÕES DO FUNDEB	0.000.000		-11.499.747,00	
9510.00.0.0	(R) DEDUÇÕES DO FUNDEB	1.500.00	-11.499.747,00		
<b>Total das Receitas (exceto Intra-Orçamentárias)</b>					<b>109.298.743,98</b>

**TOTALIZAÇÃO DAS RECEITAS POR CATEGORIA ECONOMICA**

RECEITA CORRENTE

97.063.639,07

RECEITA DE CAPITAL

12.235.104,91

Total Geral das Receitas

109.298.743,98

JOSE WILSON DE CARVALHO  
PREFEITO MUNICIPAL DE SIMOES-PI  
361.899.953-49

VALDECÍ DE ARAUJO LIMA  
CONTADOR  
216.962.843-68

**PREFEITURA MUNICIPAL DE SIMÕES**

RUA JOÃO RAIMUNDO DE OLIVEIRA, SN - CNPJ:06553853/0001-37 Orçamento Programa - Exercício de 2022

Anexo 02

Page 1

**NATUREZA DA DESPESA - CONSOLIDAÇÃO GERAL**

Lei: 704, Data: 29/12/2021

Código	Especificação	Elemento	Modalidade	Grupo	Categoria Econômica
30.00.00	DESPESAS CORRENTES				74.006.284,91
31.00.00	PESSOAL E ENCARGOS SOCIAIS			36.553.243,97	
31.90.00	APLICAÇÕES DIRETAS		36.553.243,97		
31.90.03	PENSÕES DO RPPS E DO MILITAR	26.400,00			
31.90.04	CONTRATAÇÃO POR TEMPO DETERMINADO	3.328.255,20			
31.90.11	VENCIMENTOS E VANTAGENS FIXAS - PESSOAL CIVIL	26.320.261,87			
31.90.13	OBRIGAÇÕES PATRONAIS	5.088.415,90			
31.90.16	OUTRAS DESPESAS VARIÁVEIS - PESSOAL CIVIL	192.189,50			
31.90.91	SENTENÇAS JUDICIAIS	615.205,00			
31.90.92	DESPESAS DE EXERCÍCIOS ANTERIORES	763.959,00			
31.90.94	INDENIZAÇÕES E RESTITUIÇÕES TRABALHISTAS	188.370,00			
31.90.96	RESSARCIMENTO DE DESPESAS DE PESSOAL REQUISITADO	30.187,50			
32.00.00	JUROS E ENCARGOS DA DÍVIDA			2.898,00	
32.90.00	APLICAÇÕES DIRETAS		2.898,00		
32.90.21	JUROS SOBRE A DÍVIDA POR CONTRATO	2.898,00			
33.00.00	OUTRAS DESPESAS CORRENTES			37.450.142,94	
33.50.00	TRANSFERÊNCIAS A INSTITUIÇÕES PRIVADAS SEM FINS LUCRATIVOS		113.988,00		
33.50.41	CONTRIBUIÇÕES	113.988,00			
33.90.00	APLICAÇÕES DIRETAS		37.336.154,94		
33.90.14	DIÁRIAS - CIVIL	616.988,00			
33.90.30	MATERIAL DE CONSUMO	9.850.763,00			
33.90.31	PREMIAÇÕES CULTURAIS, ARTÍSTICAS, CIENTÍFICAS, DESPORTIVAS E	28.980,00			
33.90.32	MATERIAL, BEM OU SERVIÇO PARA DISTRIBUIÇÃO GRATUITA	255.832,50			
33.90.33	PASSAGENS E DESPESAS COM LOCOMOÇÃO	10.143,00			
33.90.35	SERVIÇOS DE CONSULTORIA	12.075,00			
33.90.36	OUTROS SERVIÇOS DE TERCEIROS - PESSOA FÍSICA	6.354.736,50			
33.90.39	OUTROS SERVIÇOS DE TERCEIROS - PESSOA JURÍDICA	18.416.552,44			
33.90.47	OBRIGAÇÕES TRIBUTÁRIAS E CONTRIBUTIVAS	724.500,00			
33.90.48	OUTROS AUXÍLIOS FINANCEIROS A PESSOAS FÍSICAS	96.698,00			
33.90.92	DESPESAS DE EXERCÍCIOS ANTERIORES	394.906,50			
33.90.93	INDENIZAÇÕES E RESTITUIÇÕES	573.980,00			
40.00.00	DESPESAS DE CAPITAL				35.111.334,07
44.00.00	INVESTIMENTOS			33.251.001,07	
44.90.00	APLICAÇÕES DIRETAS		33.251.001,07		
44.90.51	OBRAS E INSTALAÇÕES	26.738.929,00			
44.90.52	EQUIPAMENTOS E MATERIAL PERMANENTE	6.354.572,07			
44.90.61	AQUISIÇÃO DE IMÓVEIS	157.500,00			
45.00.00	INVERSÕES FINANCEIRAS			387.450,00	
45.90.00	APLICAÇÕES DIRETAS		387.450,00		
45.90.61	AQUISIÇÃO DE IMÓVEIS	387.450,00			
46.00.00	AMORTIZAÇÃO DA DÍVIDA			1.472.883,00	
46.90.00	APLICAÇÕES DIRETAS		1.472.883,00		
46.90.71	PRINCIPAL DA DÍVIDA CONTRATUAL RESGATADO	1.472.883,00			
90.00.00	RESERVA DE CONTINGÊNCIA				181.125,00
99.00.00	RESERVA DE CONTINGÊNCIA			181.125,00	
99.99.00	RESERVA DE CONTINGÊNCIA		181.125,00		
99.99.99	RESERVA DE CONTINGÊNCIA	181.125,00			
<b>TOTAL</b>					<b>109.298.743,98</b>

JOSE WILSON DE CARVALHO  
PREFEITO MUNICIPAL DE SIMOES-PI  
361.899.953-49

VALDECI DE AFAUJO LIMA  
CONTADOR  
216.962.843-68

**PREFEITURA MUNICIPAL DE SIMÕES**

RUA JOÃO RAIMUNDO DE OLIVEIRA, SN - CNPJ:06553853/0001-37

Orçamento Programa - Exercício de 2022

Anexo 02

Page 1

**NATUREZA DA DESPESA POR ORGÃO****Lei: 704, Data: 29/12/2021**

PODER		01 PODER LEGISLATIVO				
ORGÃO		01 CAMARA MUNICIPAL DE SIMOES				
Código	Especificação	F.R.	Elemento	Modalidade	Grupo	Categoria Econômica
3.0.00.00	DESPESAS CORRENTES	0.000.000				3.895.874,00
3.1.00.00	PESSOAL E ENCARGOS SOCIAIS	0.000.000			2.247.399,00	
3.1.90.00	APLICAÇÕES DIRETAS	0.000.000		2.247.399,00		
3.1.90.04	CONTRATAÇÃO POR TEMPO DETERMINADO	1.500,00	7.245,00			
3.1.90.11	VENCIMENTOS E VANTAGENS FIXAS - PESSOAL CIVIL	1.500,00	1.811.250,00			
3.1.90.13	OBRIGAÇÕES PATRONAIS	1.500,00	398.475,00			
3.1.90.16	OUTRAS DESPESAS VARIÁVEIS - PESSOAL CIVIL	1.500,00	1.449,00			
3.1.90.92	DESPESAS DE EXERCÍCIOS ANTERIORES	1.500,00	28.980,00			
3.3.00.00	OUTRAS DESPESAS CORRENTES	0.000.000			1.648.475,00	
3.3.50.00	TRANSFERÊNCIAS A INSTITUIÇÕES PRIVADAS SEM FINS LUCRATIVOS	0.000.000		17.388,00		
3.3.50.41	CONTRIBUIÇÕES	1.500,00	17.388,00			
3.3.90.00	APLICAÇÕES DIRETAS	0.000.000		1.631.087,00		
3.3.90.14	DIÁRIAS - CIVIL	1.500,00	43.470,00			
3.3.90.30	MATERIAL DE CONSUMO	1.500,00	322.450,00			
3.3.90.33	PASSAGENS E DESPESAS COM LOCOMOÇÃO	1.500,00	2.898,00			
3.3.90.36	OUTROS SERVIÇOS DE TERCEIROS - PESSOA FÍSICA	1.500,00	201.940,00			
3.3.90.39	OUTROS SERVIÇOS DE TERCEIROS - PESSOA JURÍDICA	1.500,00	484.900,00			
3.3.90.92	DESPESAS DE EXERCÍCIOS ANTERIORES	1.500,00	1.449,00			
3.3.90.93	INDENIZAÇÕES E RESTITUIÇÕES	1.500,00	573.980,00			
4.0.00.00	DESPESAS DE CAPITAL	0.000.000				399.695,00
4.4.00.00	INVESTIMENTOS	0.000.000			399.695,00	
4.4.90.00	APLICAÇÕES DIRETAS	0.000.000		399.695,00		
4.4.90.51	OBRAS E INSTALAÇÕES	1.500,00	57.960,00			
4.4.90.52	EQUIPAMENTOS E MATERIAL PERMANENTE	1.500,00	341.735,00			
<b>TOTAL</b>						<b>4.295.569,00</b>



**PREFEITURA MUNICIPAL DE SIMÕES**

RUA JOÃO RAIMUNDO DE OLIVEIRA, SN - CNPJ:06553853/0001-37

Orçamento Programa - Exercício de 2022

Anexo 02

Page 2

**NATUREZA DA DESPESA POR ORGÃO****Lei: 704, Data: 29/12/2021**

PODER		02 PREFEITURA MUNICIPAL DE SIMOES				
ORGÃO		01 GABINETE DO PREFEITO				
Código	Especificação	F.R.	Elemento	Modalidade	Grupo	Categoria Econômica
3.0.00.00	DESPESAS CORRENTES	0.000.000				1.084.576,50
3.1.00.00	PESSOAL E ENCARGOS SOCIAIS	0.000.000			771.076,50	
3.1.90.00	APLICAÇÕES DIRETAS	0.000.000		771.076,50		
3.1.90.04	CONTRATAÇÃO POR TEMPO DETERMINADO	1.500,00	55.995,00			
3.1.90.11	VENCIMENTOS E VANTAGENS FIXAS - PESSOAL CIVIL	1.500,00	698.418,00			
3.1.90.16	OUTRAS DESPESAS VARIÁVEIS - PESSOAL CIVIL	1.500,00	2.173,50			
3.1.90.92	DESPESAS DE EXERCÍCIOS ANTERIORES	1.500,00	14.490,00			
3.3.00.00	OUTRAS DESPESAS CORRENTES	0.000.000			313.500,00	
3.3.90.00	APLICAÇÕES DIRETAS	0.000.000		313.500,00		
3.3.90.14	DIÁRIAS - CIVIL	1.500,00	72.450,00			
3.3.90.30	MATERIAL DE CONSUMO	1.500,00	66.654,00			
3.3.90.33	PASSAGENS E DESPESAS COM LOCOMOÇÃO	1.500,00	7.245,00			
3.3.90.36	OUTROS SERVIÇOS DE TERCEIROS - PESSOA FÍSICA	1.500,00	24.633,00			
3.3.90.39	OUTROS SERVIÇOS DE TERCEIROS - PESSOA JURÍDICA	1.500,00	135.273,00			
3.3.90.92	DESPESAS DE EXERCÍCIOS ANTERIORES	1.500,00	7.245,00			
4.0.00.00	DESPESAS DE CAPITAL	0.000.000				92.736,00
4.4.00.00	INVESTIMENTOS	0.000.000			92.736,00	
4.4.90.00	APLICAÇÕES DIRETAS	0.000.000		92.736,00		
4.4.90.52	EQUIPAMENTOS E MATERIAL PERMANENTE	1.500,00	92.736,00			
<b>TOTAL</b>						<b>1.177.312,50</b>

**PREFEITURA MUNICIPAL DE SIMÕES**

RUA JOÃO RAIMUNDO DE OLIVEIRA, SN - CNPJ:06553853/0001-37

Orçamento Programa - Exercício de 2022

Anexo 02

Page 3

**NATUREZA DA DESPESA POR ORGÃO****Lei: 704, Data: 29/12/2021**

PODER		02 PREFEITURA MUNICIPAL DE SIMOES				
ORGÃO		02 SEC.M.DE ADMINISTRACAO E PLANEJAMENTO				
Código	Especificação	F.R.	Elemento	Modalidade	Grupo	Categoria Econômica
3.0.00.00	DESPESAS CORRENTES	0.000.000				7.295.212,50
3.1.00.00	PESSOAL E ENCARGOS SOCIAIS	0.000.000			2.964.949,50	
3.1.90.00	APLICAÇÕES DIRETAS	0.000.000		2.964.949,50		
3.1.90.03	PENSÕES DO RPPS E DO MILITAR	1.500.00	26.400,00			
3.1.90.04	CONTRATAÇÃO POR TEMPO DETERMINADO	1.500.00	57.960,00			
3.1.90.11	VENCIMENTOS E VANTAGENS FIXAS - PESSOAL CIVIL	1.500.00	1.409.750,00			
3.1.90.13	OBRIGAÇÕES PATRONAIS	1.500.00	652.050,00			
3.1.90.16	OUTRAS DESPESAS VARIÁVEIS - PESSOAL CIVIL	1.500.00	7.969,50			
3.1.90.91	SENTENÇAS JUDICIAIS	1.500.00	550.000,00			
3.1.90.92	DESPESAS DE EXERCÍCIOS ANTERIORES	1.500.00	72.450,00			
3.1.90.94	INDENIZAÇÕES E RESTITUIÇÕES TRABALHISTAS	1.500.00	188.370,00			
3.3.00.00	OUTRAS DESPESAS CORRENTES	0.000.000			4.330.263,00	
3.3.50.00	TRANSFERÊNCIAS A INSTITUIÇÕES PRIVADAS SEM FINS LUCRATIVOS	0.000.000		60.375,00		
3.3.50.41	CONTRIBUIÇÕES	1.500.00	60.375,00			
3.3.90.00	APLICAÇÕES DIRETAS	0.000.000		4.269.888,00		
3.3.90.14	DIÁRIAS - CIVIL	1.500.00	72.450,00			
3.3.90.30	MATERIAL DE CONSUMO	1.500.00	497.490,00			
3.3.90.36	OUTROS SERVIÇOS DE TERCEIROS - PESSOA FÍSICA	1.500.00	363.783,00			
3.3.90.39	OUTROS SERVIÇOS DE TERCEIROS - PESSOA JURÍDICA	1.500.00	2.201.115,00			
3.3.90.39	OUTROS SERVIÇOS DE TERCEIROS - PESSOA JURÍDICA	1.751.00	289.800,00			
3.3.90.47	OBRIGAÇÕES TRIBUTÁRIAS E CONTRIBUTIVAS	1.500.00	724.500,00			
3.3.90.92	DESPESAS DE EXERCÍCIOS ANTERIORES	1.500.00	120.750,00			
4.0.00.00	DESPESAS DE CAPITAL	0.000.000				947.782,50
4.4.00.00	INVESTIMENTOS	0.000.000			170.782,50	
4.4.90.00	APLICAÇÕES DIRETAS	0.000.000		170.782,50		
4.4.90.51	OBRAS E INSTALAÇÕES	1.500.00	75.075,00			
4.4.90.52	EQUIPAMENTOS E MATERIAL PERMANENTE	1.500.00	95.707,50			
4.6.00.00	AMORTIZAÇÃO DA DÍVIDA	0.000.000			777.000,00	
4.6.90.00	APLICAÇÕES DIRETAS	0.000.000		777.000,00		
4.6.90.71	PRINCIPAL DA DÍVIDA CONTRATUAL RESGATADO	1.500.00	777.000,00			
<b>TOTAL</b>						<b>8.242.995,00</b>

**PREFEITURA MUNICIPAL DE SIMÕES**

RUA JOÃO RAIMUNDO DE OLIVEIRA, SN - CNPJ:06553853/0001-37

Orçamento Programa - Exercício de 2022

Anexo 02

Page 4

**NATUREZA DA DESPESA POR ORGÃO****Lei: 704, Data: 29/12/2021**

PODER ORGÃO	02 PREFEITURA MUNICIPAL DE SIMOES 03 SEC.MUN.DE OBRAS E SERV.PUBLICOS URBANOS					
Código	Especificação	F.R.	Elemento	Modalidade	Grupo	Categoria Econômica
3.0.00.00	DESPESAS CORRENTES	0.000.000				6.642.434,50
3.1.00.00	PESSOAL E ENCARGOS SOCIAIS	0.000.000			205.758,00	
3.1.90.00	APLICAÇÕES DIRETAS	0.000.000		205.758,00		
3.1.90.04	CONTRATAÇÃO POR TEMPO DETERMINADO	1.500,00	57.960,00			
3.1.90.11	VENCIMENTOS E VANTAGENS FIXAS - PESSOAL CIVIL	1.500,00	115.920,00			
3.1.90.16	OUTRAS DESPESAS VARIÁVEIS - PESSOAL CIVIL	1.500,00	2.898,00			
3.1.90.92	DESPESAS DE EXERCÍCIOS ANTERIORES	1.500,00	28.980,00			
3.3.00.00	OUTRAS DESPESAS CORRENTES	0.000.000			6.436.676,50	
3.3.90.00	APLICAÇÕES DIRETAS	0.000.000		6.436.676,50		
3.3.90.30	MATERIAL DE CONSUMO	1.500,00	1.471.720,00			
3.3.90.36	OUTROS SERVIÇOS DE TERCEIROS - PESSOA FÍSICA	1.500,00	316.365,00			
3.3.90.39	OUTROS SERVIÇOS DE TERCEIROS - PESSOA JURÍDICA	1.500,00	4.534.845,00			
3.3.90.39	OUTROS SERVIÇOS DE TERCEIROS - PESSOA JURÍDICA	1.750,00	73.899,00			
3.3.90.92	DESPESAS DE EXERCÍCIOS ANTERIORES	1.500,00	39.847,50			
4.0.00.00	DESPESAS DE CAPITAL	0.000.000				15.809.850,00
4.4.00.00	INVESTIMENTOS	0.000.000			15.737.400,00	
4.4.90.00	APLICAÇÕES DIRETAS	0.000.000		15.737.400,00		
4.4.90.51	OBRAS E INSTALAÇÕES	1.500,00	9.639.840,00			
4.4.90.51	OBRAS E INSTALAÇÕES	1.700,00	4.968.600,00			
4.4.90.52	EQUIPAMENTOS E MATERIAL PERMANENTE	1.500,00	1.076.460,00			
4.4.90.61	AQUISIÇÃO DE IMÓVEIS	1.500,00	52.500,00			
4.5.00.00	INVERSÕES FINANCEIRAS	0.000.000			72.450,00	
4.5.90.00	APLICAÇÕES DIRETAS	0.000.000		72.450,00		
4.5.90.61	AQUISIÇÃO DE IMÓVEIS	1.500,00	72.450,00			
<b>TOTAL</b>						<b>22.452.284,50</b>

**PREFEITURA MUNICIPAL DE SIMÕES**

RUA JOÃO RAIMUNDO DE OLIVEIRA, SN - CNPJ:06553853/0001-37

Orçamento Programa - Exercício de 2022

Anexo 02

Page 5

**NATUREZA DA DESPESA POR ORGÃO****Lei: 704, Data: 29/12/2021**

PODER ORGÃO						
02 PREFEITURA MUNICIPAL DE SIMOES 04 SEC.MUN. DE MEIO AMBIENTE						
Código	Especificação	F.R.	Elemento	Modalidade	Grupo	Categoria Econômica
3.0.00.00	DESPESAS CORRENTES	0.000.000				553.518,00
3.1.00.00	PESSOAL E ENCARGOS SOCIAIS	0.000.000			72.450,00	
3.1.90.00	APLICAÇÕES DIRETAS	0.000.000		72.450,00		
3.1.90.04	CONTRATAÇÃO POR TEMPO DETERMINADO	1.500,00	12.075,00			
3.1.90.11	VENCIMENTOS E VANTAGENS FIXAS - PESSOAL CIVIL	1.500,00	60.375,00			
3.3.00.00	OUTRAS DESPESAS CORRENTES	0.000.000			481.068,00	
3.3.90.00	APLICAÇÕES DIRETAS	0.000.000		481.068,00		
3.3.90.14	DIÁRIAS - CIVIL	1.500,00	12.075,00			
3.3.90.30	MATERIAL DE CONSUMO	1.500,00	93.943,50			
3.3.90.32	MATERIAL, BEM OU SERVIÇO PARA DISTRIBUIÇÃO GRATUITA	1.500,00	2.173,50			
3.3.90.36	OUTROS SERVIÇOS DE TERCEIROS - PESSOA FÍSICA	1.500,00	133.308,00			
3.3.90.39	OUTROS SERVIÇOS DE TERCEIROS - PESSOA JURÍDICA	1.500,00	238.119,00			
3.3.90.92	DESPESAS DE EXERCÍCIOS ANTERIORES	1.500,00	1.449,00			
4.0.00.00	DESPESAS DE CAPITAL	0.000.000				2.125.767,00
4.4.00.00	INVESTIMENTOS	0.000.000			2.125.767,00	
4.4.90.00	APLICAÇÕES DIRETAS	0.000.000		2.125.767,00		
4.4.90.51	OBRAS E INSTALAÇÕES	1.500,00	1.352.925,00			
4.4.90.51	OBRAS E INSTALAÇÕES	1.701,00	222.810,00			
4.4.90.52	EQUIPAMENTOS E MATERIAL PERMANENTE	1.500,00	227.682,00			
4.4.90.52	EQUIPAMENTOS E MATERIAL PERMANENTE	1.701,00	217.350,00			
4.4.90.61	AQUISIÇÃO DE IMÓVEIS	1.500,00	105.000,00			
<b>TOTAL</b>						<b>2.679.285,00</b>

**PREFEITURA MUNICIPAL DE SIMÕES**

RUA JOÃO RAIMUNDO DE OLIVEIRA, SN - CNPJ:06553853/0001-37

Orçamento Programa - Exercício de 2022

Anexo 02

Page 6

**NATUREZA DA DESPESA POR ORGÃO****Lei: 704, Data: 29/12/2021**

PODER		02 PREFEITURA MUNICIPAL DE SIMOES				
ORGÃO		05 CONTROLE INTERNO DO MUNICIPIO				
Código	Especificação	F.R.	Elemento	Modalidade	Grupo	Categoria Econômica
3.0.00.00	DESPESAS CORRENTES	0.000.000				111.331,50
3.1.00.00	PESSOAL E ENCARGOS SOCIAIS	0.000.000			69.069,00	
3.1.90.00	APLICAÇÕES DIRETAS	0.000.000		69.069,00		
3.1.90.04	CONTRATAÇÃO POR TEMPO DETERMINADO	1.500,00	7.245,00			
3.1.90.11	VENCIMENTOS E VANTAGENS FIXAS - PESSOAL CIVIL	1.500,00	60.375,00			
3.1.90.16	OUTRAS DESPESAS VARIÁVEIS - PESSOAL CIVIL	1.500,00	1.449,00			
3.3.00.00	OUTRAS DESPESAS CORRENTES	0.000.000			42.262,50	
3.3.90.00	APLICAÇÕES DIRETAS	0.000.000		42.262,50		
3.3.90.14	DIÁRIAS - CIVIL	1.500,00	12.075,00			
3.3.90.30	MATERIAL DE CONSUMO	1.500,00	6.037,50			
3.3.90.36	OUTROS SERVIÇOS DE TERCEIROS - PESSOA FÍSICA	1.500,00	12.075,00			
3.3.90.39	OUTROS SERVIÇOS DE TERCEIROS - PESSOA JURÍDICA	1.500,00	12.075,00			
<b>TOTAL</b>						<b>111.331,50</b>

**PREFEITURA MUNICIPAL DE SIMÕES**

RUA JOÃO RAIMUNDO DE OLIVEIRA, SN - CNPJ:06553853/0001-37

Orçamento Programa - Exercício de 2022

Anexo 02

Page 7

**NATUREZA DA DESPESA POR ORGÃO****Lei: 704, Data: 29/12/2021**

PODER ORGÃO	02 PREFEITURA MUNICIPAL DE SIMOES 06 SECRETARIA MUNICIPAL DE EDUCACAO					
Código	Especificação	F.R.	Elemento	Modalidade	Grupo	Categoria Econômica
3.0.00.00	DESPESAS CORRENTES	0.000.000				1.342.257,00
3.1.00.00	PESSOAL E ENCARGOS SOCIAIS	0.000.000			482.517,00	
3.1.90.00	APLICAÇÕES DIRETAS	0.000.000		482.517,00		
3.1.90.04	CONTRATAÇÃO POR TEMPO DETERMINADO	1.500,00	28.980,00			
3.1.90.11	VENCIMENTOS E VANTAGENS FIXAS - PESSOAL CIVIL	1.500,00	72.450,00			
3.1.90.13	OBRIGAÇÕES PATRONAIS	1.500,00	72.450,00			
3.1.90.16	OUTRAS DESPESAS VARIÁVEIS - PESSOAL CIVIL	1.500,00	4.347,00			
3.1.90.91	SENTENÇAS JUDICIAIS	1.500,00	14.490,00			
3.1.90.92	DESPESAS DE EXERCÍCIOS ANTERIORES	1.500,00	289.800,00			
3.2.00.00	JUROS E ENCARGOS DA DÍVIDA	0.000.000			2.898,00	
3.2.90.00	APLICAÇÕES DIRETAS	0.000.000		2.898,00		
3.2.90.21	JUROS SOBRE A DÍVIDA POR CONTRATO	1.500,00	2.898,00			
3.3.00.00	OUTRAS DESPESAS CORRENTES	0.000.000			856.842,00	
3.3.90.00	APLICAÇÕES DIRETAS	0.000.000		856.842,00		
3.3.90.14	DIÁRIAS - CIVIL	1.500,00	14.490,00			
3.3.90.30	MATERIAL DE CONSUMO	1.500,00	304.773,00			
3.3.90.36	OUTROS SERVIÇOS DE TERCEIROS - PESSOA FÍSICA	1.500,00	162.288,00			
3.3.90.39	OUTROS SERVIÇOS DE TERCEIROS - PESSOA JURÍDICA	1.500,00	368.046,00			
3.3.90.92	DESPESAS DE EXERCÍCIOS ANTERIORES	1.500,00	7.245,00			
4.0.00.00	DESPESAS DE CAPITAL	0.000.000				1.645.675,00
4.4.00.00	INVESTIMENTOS	0.000.000			1.450.675,00	
4.4.90.00	APLICAÇÕES DIRETAS	0.000.000		1.450.675,00		
4.4.90.51	OBRAS E INSTALAÇÕES	1.500,00	210.000,00			
4.4.90.51	OBRAS E INSTALAÇÕES	1.569,00	603.750,00			
4.4.90.52	EQUIPAMENTOS E MATERIAL PERMANENTE	1.500,00	281.925,00			
4.4.90.52	EQUIPAMENTOS E MATERIAL PERMANENTE	1.500,81	355.000,00			
4.6.00.00	AMORTIZAÇÃO DA DÍVIDA	0.000.000			195.000,00	
4.6.90.00	APLICAÇÕES DIRETAS	0.000.000		195.000,00		
4.6.90.71	PRINCIPAL DA DÍVIDA CONTRATUAL RESGATADO	1.500,00	195.000,00			
<b>TOTAL</b>						<b>2.987.932,00</b>



# PREFEITURA MUNICIPAL DE SIMÕES

RUA JOÃO RAIMUNDO DE OLIVEIRA, SN - CNPJ:06553853/0001-37

Orçamento Programa - Exercício de 2022

Anexo 02

Page 8

## NATUREZA DA DESPESA POR ORGÃO

Lei: 704, Data: 29/12/2021

PODER	02 PREFEITURA MUNICIPAL DE SIMOES					
ORGÃO	07 FUNDO DES. EDUC. BASICA E VAL. PROF. FUNDEB					
Código	Especificação	F.R.	Elemento	Modalidade	Grupo	Categoria Econômica
3.0.00.00	DESPESAS CORRENTES	0.000.000				18.222.228,27
3.1.00.00	PESSOAL E ENCARGOS SOCIAIS	0.000.000			15.890.021,27	
3.1.90.00	APLICAÇÕES DIRETAS	0.000.000		15.890.021,27		
3.1.90.04	CONTRATAÇÃO POR TEMPO DETERMINADO	1.540.00	123.273,00			
3.1.90.11	VENCIMENTOS E VANTAGENS FIXAS - PESSOAL CIVIL	0.540.00	150.000,00			
3.1.90.11	VENCIMENTOS E VANTAGENS FIXAS - PESSOAL CIVIL	1.540.00	5.777.476,37			
3.1.90.11	VENCIMENTOS E VANTAGENS FIXAS - PESSOAL CIVIL	1.541.00	4.932.842,50			
3.1.90.11	VENCIMENTOS E VANTAGENS FIXAS - PESSOAL CIVIL	1.541.12	1.594.737,50			
3.1.90.11	VENCIMENTOS E VANTAGENS FIXAS - PESSOAL CIVIL	1.542.00	905.648,00			
3.1.90.13	OBRIGAÇÕES PATRONAIS	0.540.00	65.000,00			
3.1.90.13	OBRIGAÇÕES PATRONAIS	1.540.00	1.053.231,40			
3.1.90.13	OBRIGAÇÕES PATRONAIS	1.541.00	1.183.390,00			
3.1.90.16	OUTRAS DESPESAS VARIÁVEIS - PESSOAL CIVIL	1.540.00	3.622,50			
3.1.90.92	DESPESAS DE EXERCÍCIOS ANTERIORES	1.540.00	100.800,00			
3.3.00.00	OUTRAS DESPESAS CORRENTES	0.000.000			2.332.207,00	
3.3.90.00	APLICAÇÕES DIRETAS	0.000.000		2.332.207,00		
3.3.90.14	DIÁRIAS - CIVIL	1.540.00	14.490,00			
3.3.90.30	MATERIAL DE CONSUMO	0.542.00	323.431,75			
3.3.90.30	MATERIAL DE CONSUMO	0.542.00	323.431,75			
3.3.90.30	MATERIAL DE CONSUMO	1.540.00	259.390,00			
3.3.90.36	OUTROS SERVIÇOS DE TERCEIROS - PESSOA FÍSICA	1.540.00	263.235,00			
3.3.90.39	OUTROS SERVIÇOS DE TERCEIROS - PESSOA JURÍDICA	0.542.00	646.863,50			
3.3.90.39	OUTROS SERVIÇOS DE TERCEIROS - PESSOA JURÍDICA	1.540.00	280.615,00			
3.3.90.39	OUTROS SERVIÇOS DE TERCEIROS - PESSOA JURÍDICA	1.541.00	220.750,00			
4.0.00.00	DESPESAS DE CAPITAL	0.000.000				565.005,00
4.4.00.00	INVESTIMENTOS	0.000.000			565.005,00	
4.4.90.00	APLICAÇÕES DIRETAS	0.000.000		565.005,00		
4.4.90.51	OBRAS E INSTALAÇÕES	1.541.00	31.980,00			
4.4.90.52	EQUIPAMENTOS E MATERIAL PERMANENTE	0.542.00	194.062,50			
4.4.90.52	EQUIPAMENTOS E MATERIAL PERMANENTE	1.540.00	144.900,00			
4.4.90.52	EQUIPAMENTOS E MATERIAL PERMANENTE	1.542.00	194.062,50			
<b>TOTAL</b>						<b>18.787.233,27</b>

**PREFEITURA MUNICIPAL DE SIMÕES**

RUA JOÃO RAIMUNDO DE OLIVEIRA, SN - CNPJ:06553853/0001-37

Orçamento Programa - Exercício de 2022

Anexo 02

Page 9

**NATUREZA DA DESPESA POR ORGÃO****Lei: 704, Data: 29/12/2021**

PODER	02 PREFEITURA MUNICIPAL DE SIMOES					
ORGÃO	08 FUNDO MUNICIPAL DE EDUCACAO					
Código	Especificação	F.R.	Elemento	Modalidade	Grupo	Categoria Econômica
3.0.00.00	DESPESAS CORRENTES	0.000.000				8.599.611,50
3.1.00.00	PESSOAL E ENCARGOS SOCIAIS	0.000.000			1.613.248,50	
3.1.90.00	APLICAÇÕES DIRETAS	0.000.000		1.613.248,50		
3.1.90.04	CONTRATAÇÃO POR TEMPO DETERMINADO	1.500.00	193.470,00			
3.1.90.11	VENCIMENTOS E VANTAGENS FIXAS - PESSOAL CIVIL	1.500.00	975.660,00			
3.1.90.11	VENCIMENTOS E VANTAGENS FIXAS - PESSOAL CIVIL	1.569.00	181.125,00			
3.1.90.13	OBRIGAÇÕES PATRONAIS	1.500.00	188.370,00			
3.1.90.16	OUTRAS DESPESAS VARIÁVEIS - PESSOAL CIVIL	1.500.00	9.418,50			
3.1.90.91	SENTENÇAS JUDICIAIS	1.500.00	14.490,00			
3.1.90.92	DESPESAS DE EXERCÍCIOS ANTERIORES	1.500.00	50.715,00			
3.3.00.00	OUTRAS DESPESAS CORRENTES	0.000.000			6.986.363,00	
3.3.90.00	APLICAÇÕES DIRETAS	0.000.000		6.986.363,00		
3.3.90.14	DIÁRIAS - CIVIL	1.500.00	60.375,00			
3.3.90.30	MATERIAL DE CONSUMO	1.500.00	1.122.975,00			
3.3.90.30	MATERIAL DE CONSUMO	1.550.00	202.860,00			
3.3.90.30	MATERIAL DE CONSUMO	1.551.00	11.592,00			
3.3.90.30	MATERIAL DE CONSUMO	1.552.00	654.948,00			
3.3.90.30	MATERIAL DE CONSUMO	1.553.00	43.470,00			
3.3.90.30	MATERIAL DE CONSUMO	1.569.00	87.423,00			
3.3.90.30	MATERIAL DE CONSUMO	1.576.00	14.490,00			
3.3.90.36	OUTROS SERVIÇOS DE TERCEIROS - PESSOA FÍSICA	1.500.00	1.007.055,00			
3.3.90.36	OUTROS SERVIÇOS DE TERCEIROS - PESSOA FÍSICA	1.550.00	14.490,00			
3.3.90.36	OUTROS SERVIÇOS DE TERCEIROS - PESSOA FÍSICA	1.551.00	7.245,00			
3.3.90.36	OUTROS SERVIÇOS DE TERCEIROS - PESSOA FÍSICA	1.553.00	28.980,00			
3.3.90.36	OUTROS SERVIÇOS DE TERCEIROS - PESSOA FÍSICA	1.569.00	48.300,00			
3.3.90.36	OUTROS SERVIÇOS DE TERCEIROS - PESSOA FÍSICA	1.576.00	28.980,00			
3.3.90.39	OUTROS SERVIÇOS DE TERCEIROS - PESSOA JURÍDICA	1.500.00	2.952.347,00			
3.3.90.39	OUTROS SERVIÇOS DE TERCEIROS - PESSOA JURÍDICA	1.550.00	137.655,00			
3.3.90.39	OUTROS SERVIÇOS DE TERCEIROS - PESSOA JURÍDICA	1.551.00	7.245,00			
3.3.90.39	OUTROS SERVIÇOS DE TERCEIROS - PESSOA JURÍDICA	1.553.00	421.659,00			
3.3.90.39	OUTROS SERVIÇOS DE TERCEIROS - PESSOA JURÍDICA	1.576.00	88.389,00			
3.3.90.39	OUTROS SERVIÇOS DE TERCEIROS - PESSOA JURÍDICA	1.599.00	7.245,00			
3.3.90.92	DESPESAS DE EXERCÍCIOS ANTERIORES	1.500.00	2.415,00			
3.3.90.92	DESPESAS DE EXERCÍCIOS ANTERIORES	1.550.00	36.225,00			
4.0.00.00	DESPESAS DE CAPITAL	0.000.000				890.526,00
4.4.00.00	INVESTIMENTOS	0.000.000			846.888,00	
4.4.90.00	APLICAÇÕES DIRETAS	0.000.000		846.888,00		
4.4.90.51	OBRAS E INSTALAÇÕES	1.500.00	86.940,00			
4.4.90.51	OBRAS E INSTALAÇÕES	1.569.00	105.000,00			



**PREFEITURA MUNICIPAL DE SIMÕES**

RUA JOÃO RAIMUNDO DE OLIVEIRA, SN - CNPJ:06553853/0001-37

Orçamento Programa - Exercício de 2022

Anexo 02

Page 10

**NATUREZA DA DESPESA POR ORGÃO****Lei: 704, Data: 29/12/2021**

PODER		02 PREFEITURA MUNICIPAL DE SIMOES				
ORGÃO		08 FUNDO MUNICIPAL DE EDUCACAO				
Código	Especificação	F.R.	Elemento	Modalidade	Grupo	Categoria Econômica
4.4.90.51	OBRAS E INSTALAÇÕES	1.570.00	144.900,00			
4.4.90.52	EQUIPAMENTOS E MATERIAL PERMANENTE	1.500.00	43.470,00			
4.4.90.52	EQUIPAMENTOS E MATERIAL PERMANENTE	1.550.00	28.980,00			
4.4.90.52	EQUIPAMENTOS E MATERIAL PERMANENTE	1.551.00	2.898,00			
4.4.90.52	EQUIPAMENTOS E MATERIAL PERMANENTE	1.570.00	434.700,00			
4.6.00.00	AMORTIZAÇÃO DA DÍVIDA	0.000.000			43.638,00	
4.6.90.00	APLICAÇÕES DIRETAS	0.000.000		43.638,00		
4.6.90.71	PRINCIPAL DA DÍVIDA CONTRATUAL RESGATADO	1.500.00	26.250,00			
4.6.90.71	PRINCIPAL DA DÍVIDA CONTRATUAL RESGATADO	1.550.00	17.388,00			
<b>TOTAL</b>						<b>9.490.137,50</b>

**PREFEITURA MUNICIPAL DE SIMÕES**

RUA JOÃO RAIMUNDO DE OLIVEIRA, SN - CNPJ:06553853/0001-37

Orçamento Programa - Exercício de 2022

Anexo 02

Page 11

**NATUREZA DA DESPESA POR ORGÃO****Lei: 704, Data: 29/12/2021**

PODER ORGÃO	02 PREFEITURA MUNICIPAL DE SIMOES 09 SEC.MUN.DE ESPORTE,TURISMO E LAZER					
Código	Especificação	F.R.	Elemento	Modalidade	Grupo	Categoria Econômica
3.0.00.00	DESPESAS CORRENTES	0.000.000				1.096.190,00
3.1.00.00	PESSOAL E ENCARGOS SOCIAIS	0.000.000			250.600,00	
3.1.90.00	APLICAÇÕES DIRETAS	0.000.000		250.600,00		
3.1.90.11	VENCIMENTOS E VANTAGENS FIXAS - PESSOAL CIVIL	0.500,00	100.000,00			
3.1.90.11	VENCIMENTOS E VANTAGENS FIXAS - PESSOAL CIVIL	1.500,00	150.600,00			
3.3.00.00	OUTRAS DESPESAS CORRENTES	0.000.000			845.590,00	
3.3.90.00	APLICAÇÕES DIRETAS	0.000.000		845.590,00		
3.3.90.14	DIÁRIAS - CIVIL	0.500,00	10.000,00			
3.3.90.14	DIÁRIAS - CIVIL	1.500,00	10.000,00			
3.3.90.30	MATERIAL DE CONSUMO	1.500,00	94.185,00			
3.3.90.31	PREMIAÇÕES CULTURAIS, ARTÍSTICAS, CIENTÍFICAS, DESPORTIVAS E	1.500,00	21.735,00			
3.3.90.36	OUTROS SERVIÇOS DE TERCEIROS - PESSOA FÍSICA	1.500,00	142.145,00			
3.3.90.39	OUTROS SERVIÇOS DE TERCEIROS - PESSOA JURÍDICA	1.500,00	567.525,00			
4.0.00.00	DESPESAS DE CAPITAL	0.000.000				3.363.675,00
4.4.00.00	INVESTIMENTOS	0.000.000			3.363.675,00	
4.4.90.00	APLICAÇÕES DIRETAS	0.000.000		3.363.675,00		
4.4.90.51	OBRAS E INSTALAÇÕES	1.500,00	2.901.675,00			
4.4.90.51	OBRAS E INSTALAÇÕES	1.700,00	196.350,00			
4.4.90.52	EQUIPAMENTOS E MATERIAL PERMANENTE	1.500,00	265.650,00			
<b>TOTAL</b>						<b>4.459.865,00</b>

**PREFEITURA MUNICIPAL DE SIMÕES**

RUA JOÃO RAIMUNDO DE OLIVEIRA, SN - CNPJ:06553853/0001-37

Orçamento Programa - Exercício de 2022

Anexo 02

Page 12

**NATUREZA DA DESPESA POR ORGÃO****Lei: 704, Data: 29/12/2021**

PODER ORGÃO						
02 PREFEITURA MUNICIPAL DE SIMOES						
10 SECRETARIA MUNICIPAL DE SAUDE						
Código	Especificação	F.R.	Elemento	Modalidade	Grupo	Categoria Econômica
3.0.00.00	DESPESAS CORRENTES	0.000.000				962.533,00
3.1.00.00	PESSOAL E ENCARGOS SOCIAIS	0.000.000			361.303,00	
3.1.90.00	APLICAÇÕES DIRETAS	0.000.000		361.303,00		
3.1.90.04	CONTRATAÇÃO POR TEMPO DETERMINADO	1.500,00	100.000,00			
3.1.90.11	VENCIMENTOS E VANTAGENS FIXAS - PESSOAL CIVIL	1.500,00	28.980,00			
3.1.90.13	OBRIGAÇÕES PATRONAIS	1.500,00	152.145,00			
3.1.90.16	OUTRAS DESPESAS VARIÁVEIS - PESSOAL CIVIL	1.500,00	2.898,00			
3.1.90.91	SENTENÇAS JUDICIAIS	1.500,00	28.980,00			
3.1.90.92	DESPESAS DE EXERCÍCIOS ANTERIORES	1.500,00	48.300,00			
3.3.00.00	OUTRAS DESPESAS CORRENTES	0.000.000			601.230,00	
3.3.90.00	APLICAÇÕES DIRETAS	0.000.000		601.230,00		
3.3.90.14	DIÁRIAS - CIVIL	1.500,00	12.075,00			
3.3.90.30	MATERIAL DE CONSUMO	1.500,00	346.500,00			
3.3.90.36	OUTROS SERVIÇOS DE TERCEIROS - PESSOA FÍSICA	1.500,00	57.960,00			
3.3.90.39	OUTROS SERVIÇOS DE TERCEIROS - PESSOA JURÍDICA	1.500,00	177.450,00			
3.3.90.92	DESPESAS DE EXERCÍCIOS ANTERIORES	1.500,00	7.245,00			
4.0.00.00	DESPESAS DE CAPITAL	0.000.000				3.435.740,00
4.4.00.00	INVESTIMENTOS	0.000.000			3.085.740,00	
4.4.90.00	APLICAÇÕES DIRETAS	0.000.000		3.085.740,00		
4.4.90.51	OBRAS E INSTALAÇÕES	1.500,00	2.157.750,00			
4.4.90.52	EQUIPAMENTOS E MATERIAL PERMANENTE	1.500,00	927.990,00			
4.6.00.00	AMORTIZAÇÃO DA DÍVIDA	0.000.000			350.000,00	
4.6.90.00	APLICAÇÕES DIRETAS	0.000.000		350.000,00		
4.6.90.71	PRINCIPAL DA DÍVIDA CONTRATUAL RESGATADO	1.500,00	350.000,00			
<b>TOTAL</b>						<b>4.398.273,00</b>

**PREFEITURA MUNICIPAL DE SIMÕES**

RUA JOÃO RAIMUNDO DE OLIVEIRA, SN - CNPJ:06553853/0001-37

Orçamento Programa - Exercício de 2022

Anexo 02

Page 13

**NATUREZA DA DESPESA POR ORGÃO****Lei: 704, Data: 29/12/2021**

PODER ORGÃO						
02 PREFEITURA MUNICIPAL DE SIMOES						
11 FUNDO MUNICIPAL DE SAUDE						
Código	Especificação	F.R.	Elemento	Modalidade	Grupo	Categoria Econômica
3.0.00.00	DESPESAS CORRENTES	0.000.000				14.300.025,00
3.1.00.00	PESSOAL E ENCARGOS SOCIAIS	0.000.000			8.482.351,50	
3.1.90.00	APLICAÇÕES DIRETAS	0.000.000		8.482.351,50		
3.1.90.04	CONTRATAÇÃO POR TEMPO DETERMINADO	1.500,00	28.980,00			
3.1.90.04	CONTRATAÇÃO POR TEMPO DETERMINADO	1.600,00	1.439.644,00			
3.1.90.04	CONTRATAÇÃO POR TEMPO DETERMINADO	1.602,00	420.840,00			
3.1.90.04	CONTRATAÇÃO POR TEMPO DETERMINADO	1.621,00	60.000,00			
3.1.90.11	VENCIMENTOS E VANTAGENS FIXAS - PESSOAL CIVIL	1.500,00	2.777.250,00			
3.1.90.11	VENCIMENTOS E VANTAGENS FIXAS - PESSOAL CIVIL	1.600,00	2.556.151,50			
3.1.90.13	OBRIGAÇÕES PATRONAIS	1.500,00	521.640,00			
3.1.90.13	OBRIGAÇÕES PATRONAIS	1.600,00	434.700,00			
3.1.90.16	OUTRAS DESPESAS VARIÁVEIS - PESSOAL CIVIL	1.500,00	1.449,00			
3.1.90.16	OUTRAS DESPESAS VARIÁVEIS - PESSOAL CIVIL	1.600,00	143.648,00			
3.1.90.91	SENTENÇAS JUDICIAIS	1.500,00	7.245,00			
3.1.90.92	DESPESAS DE EXERCÍCIOS ANTERIORES	1.500,00	30.187,50			
3.1.90.92	DESPESAS DE EXERCÍCIOS ANTERIORES	1.600,00	60.616,50			
3.3.00.00	OUTRAS DESPESAS CORRENTES	0.000.000			5.817.673,50	
3.3.90.00	APLICAÇÕES DIRETAS	0.000.000		5.817.673,50		
3.3.90.14	DIÁRIAS - CIVIL	1.500,00	48.300,00			
3.3.90.14	DIÁRIAS - CIVIL	1.600,00	79.212,00			
3.3.90.30	MATERIAL DE CONSUMO	1.500,00	873.747,00			
3.3.90.30	MATERIAL DE CONSUMO	1.600,00	1.017.922,50			
3.3.90.30	MATERIAL DE CONSUMO	1.602,00	210.000,00			
3.3.90.30	MATERIAL DE CONSUMO	1.621,00	88.389,00			
3.3.90.32	MATERIAL, BEM OU SERVIÇO PARA DISTRIBUIÇÃO GRATUITA	1.600,00	4.347,00			
3.3.90.36	OUTROS SERVIÇOS DE TERCEIROS - PESSOA FÍSICA	1.500,00	487.347,00			
3.3.90.36	OUTROS SERVIÇOS DE TERCEIROS - PESSOA FÍSICA	1.600,00	1.198.260,00			
3.3.90.39	OUTROS SERVIÇOS DE TERCEIROS - PESSOA JURÍDICA	1.500,00	970.347,00			
3.3.90.39	OUTROS SERVIÇOS DE TERCEIROS - PESSOA JURÍDICA	1.600,00	552.552,00			
3.3.90.39	OUTROS SERVIÇOS DE TERCEIROS - PESSOA JURÍDICA	1.602,00	157.500,00			
3.3.90.39	OUTROS SERVIÇOS DE TERCEIROS - PESSOA JURÍDICA	1.621,00	7.014,00			
3.3.90.48	OUTROS AUXÍLIOS FINANCEIROS A PESSOAS FÍSICAS	1.500,00	48.300,00			
3.3.90.48	OUTROS AUXÍLIOS FINANCEIROS A PESSOAS FÍSICAS	1.600,00	2.898,00			
3.3.90.92	DESPESAS DE EXERCÍCIOS ANTERIORES	1.500,00	36.225,00			
3.3.90.92	DESPESAS DE EXERCÍCIOS ANTERIORES	1.600,00	35.313,00			
4.0.00.00	DESPESAS DE CAPITAL	0.000.000				2.825.224,57
4.4.00.00	INVESTIMENTOS	0.000.000			2.725.224,57	
4.4.90.00	APLICAÇÕES DIRETAS	0.000.000		2.725.224,57		
4.4.90.51	OBRAS E INSTALAÇÕES	1.500,00	105.000,00			

**PREFEITURA MUNICIPAL DE SIMÕES**

RUA JOÃO RAIMUNDO DE OLIVEIRA, SN - CNPJ:06553853/0001-37

Orçamento Programa - Exercício de 2022

Anexo 02

Page 14

**NATUREZA DA DESPESA POR ORGÃO****Lei: 704, Data: 29/12/2021**

PODER		02 PREFEITURA MUNICIPAL DE SIMOES				
ORGÃO		11 FUNDO MUNICIPAL DE SAUDE				
Código	Especificação	F.R.	Elemento	Modalidade	Grupo	Categoria Econômica
4.4.90.51	OBRAS E INSTALAÇÕES	1.601.00	847.665,00			
4.4.90.51	OBRAS E INSTALAÇÕES	1.602.00	1.050.000,00			
4.4.90.52	EQUIPAMENTOS E MATERIAL PERMANENTE	1.500.00	120.750,00			
4.4.90.52	EQUIPAMENTOS E MATERIAL PERMANENTE	1.600.00	133.335,00			
4.4.90.52	EQUIPAMENTOS E MATERIAL PERMANENTE	1.601.00	307.299,57			
4.4.90.52	EQUIPAMENTOS E MATERIAL PERMANENTE	1.602.00	152.250,00			
4.4.90.52	EQUIPAMENTOS E MATERIAL PERMANENTE	1.621.00	8.925,00			
4.6.00.00	AMORTIZAÇÃO DA DÍVIDA	0.000.000			100.000,00	
4.6.90.00	APLICAÇÕES DIRETAS	0.000.000		100.000,00		
4.6.90.71	PRINCIPAL DA DÍVIDA CONTRATUAL RESGATADO	1.500.00	100.000,00			
<b>TOTAL</b>						<b>17.125.249,57</b>

**PREFEITURA MUNICIPAL DE SIMÕES**

RUA JOÃO RAIMUNDO DE OLIVEIRA, SN - CNPJ:06553853/0001-37

Orçamento Programa - Exercício de 2022

Anexo 02

Page 15

**NATUREZA DA DESPESA POR ORGÃO****Lei: 704, Data: 29/12/2021**

PODER ORGÃO						
02 PREFEITURA MUNICIPAL DE SIMOES 12 HOSPITAL MUNICIPAL ZUCA BATISTA						
Código	Especificação	F.R.	Elemento	Modalidade	Grupo	Categoria Econômica
3.0.00.00	DESPESAS CORRENTES	0.000.000				1.463.490,00
3.1.00.00	PESSOAL E ENCARGOS SOCIAIS	0.000.000			328.440,00	
3.1.90.00	APLICAÇÕES DIRETAS	0.000.000		328.440,00		
3.1.90.04	CONTRATAÇÃO POR TEMPO DETERMINADO	1.621.00	123.165,00			
3.1.90.11	VENCIMENTOS E VANTAGENS FIXAS - PESSOAL CIVIL	1.621.00	57.960,00			
3.1.90.13	OBRIGAÇÕES PATRONAIS	1.621.00	119.542,50			
3.1.90.16	OUTRAS DESPESAS VARIÁVEIS - PESSOAL CIVIL	1.621.00	3.622,50			
3.1.90.92	DESPESAS DE EXERCÍCIOS ANTERIORES	1.621.00	24.150,00			
3.3.00.00	OUTRAS DESPESAS CORRENTES	0.000.000			1.135.050,00	
3.3.90.00	APLICAÇÕES DIRETAS	0.000.000		1.135.050,00		
3.3.90.14	DIÁRIAS - CIVIL	1.621.00	14.490,00			
3.3.90.30	MATERIAL DE CONSUMO	1.621.00	120.750,00			
3.3.90.36	OUTROS SERVIÇOS DE TERCEIROS - PESSOA FÍSICA	1.621.00	845.250,00			
3.3.90.39	OUTROS SERVIÇOS DE TERCEIROS - PESSOA JURÍDICA	1.621.00	96.600,00			
3.3.90.92	DESPESAS DE EXERCÍCIOS ANTERIORES	1.621.00	57.960,00			
4.0.00.00	DESPESAS DE CAPITAL	0.000.000				209.790,00
4.4.00.00	INVESTIMENTOS	0.000.000			209.790,00	
4.4.90.00	APLICAÇÕES DIRETAS	0.000.000		209.790,00		
4.4.90.51	OBRAS E INSTALAÇÕES	1.621.00	156.975,00			
4.4.90.52	EQUIPAMENTOS E MATERIAL PERMANENTE	1.621.00	52.815,00			
<b>TOTAL</b>						<b>1.673.280,00</b>

**PREFEITURA MUNICIPAL DE SIMÕES**

RUA JOÃO RAIMUNDO DE OLIVEIRA, SN - CNPJ:06553853/0001-37

Orçamento Programa - Exercício de 2022

Anexo 02

Page 16

**NATUREZA DA DESPESA POR ORGÃO****Lei: 704, Data: 29/12/2021**

PODER ORGÃO						
02 PREFEITURA MUNICIPAL DE SIMOES						
13 UNIDADE MISTA DE SAUDE JOSIAS CARVALHO						
Código	Especificação	F.R.	Elemento	Modalidade	Grupo	Categoria Econômica
3.0.00.00	DESPESAS CORRENTES	0.000.000				524.296,50
3.1.00.00	PESSOAL E ENCARGOS SOCIAIS	0.000.000			127.270,50	
3.1.90.00	APLICAÇÕES DIRETAS	0.000.000		127.270,50		
3.1.90.04	CONTRATAÇÃO POR TEMPO DETERMINADO	1.621.00	21.735,00			
3.1.90.11	VENCIMENTOS E VANTAGENS FIXAS - PESSOAL CIVIL	1.621.00	43.470,00			
3.1.90.13	OBRIGAÇÕES PATRONAIS	1.621.00	14.490,00			
3.1.90.16	OUTRAS DESPESAS VARIÁVEIS - PESSOAL CIVIL	1.621.00	2.898,00			
3.1.90.92	DESPESAS DE EXERCÍCIOS ANTERIORES	1.621.00	14.490,00			
3.1.90.96	RESSARCIMENTO DE DESPESAS DE PESSOAL REQUISITADO	1.621.00	30.187,50			
3.3.00.00	OUTRAS DESPESAS CORRENTES	0.000.000			397.026,00	
3.3.90.00	APLICAÇÕES DIRETAS	0.000.000		397.026,00		
3.3.90.14	DIÁRIAS - CIVIL	1.621.00	14.490,00			
3.3.90.30	MATERIAL DE CONSUMO	1.621.00	115.920,00			
3.3.90.36	OUTROS SERVIÇOS DE TERCEIROS - PESSOA FÍSICA	1.621.00	194.166,00			
3.3.90.39	OUTROS SERVIÇOS DE TERCEIROS - PESSOA JURÍDICA	1.621.00	43.470,00			
3.3.90.92	DESPESAS DE EXERCÍCIOS ANTERIORES	1.621.00	28.980,00			
4.0.00.00	DESPESAS DE CAPITAL	0.000.000				76.335,00
4.4.00.00	INVESTIMENTOS	0.000.000			76.335,00	
4.4.90.00	APLICAÇÕES DIRETAS	0.000.000		76.335,00		
4.4.90.51	OBRAS E INSTALAÇÕES	1.621.00	69.090,00			
4.4.90.52	EQUIPAMENTOS E MATERIAL PERMANENTE	1.621.00	7.245,00			
<b>TOTAL</b>						<b>600.631,50</b>

**PREFEITURA MUNICIPAL DE SIMÕES**

RUA JOÃO RAIMUNDO DE OLIVEIRA, SN - CNPJ:06553853/0001-37

Orçamento Programa - Exercício de 2022

Anexo 02

Page 17

**NATUREZA DA DESPESA POR ORGÃO****Lei: 704, Data: 29/12/2021**

PODER		02 PREFEITURA MUNICIPAL DE SIMOES				
ORGÃO		14 SEC.MUN.DE ASSISTENCIA SOCIAL E CIDADANIA				
Código	Especificação	F.R.	Elemento	Modalidade	Grupo	Categoria Econômica
3.0.00.00	DESPESAS CORRENTES	0.000.000				1.354.749,90
3.1.00.00	PESSOAL E ENCARGOS SOCIAIS	0.000.000			426.675,90	
3.1.90.00	APLICAÇÕES DIRETAS	0.000.000		426.675,90		
3.1.90.04	CONTRATAÇÃO POR TEMPO DETERMINADO	1.500.00	82.538,40			
3.1.90.11	VENCIMENTOS E VANTAGENS FIXAS - PESSOAL CIVIL	1.500.00	283.762,50			
3.1.90.13	OBRIGAÇÕES PATRONAIS	1.500.00	60.375,00			
3.3.00.00	OUTRAS DESPESAS CORRENTES	0.000.000			928.074,00	
3.3.90.00	APLICAÇÕES DIRETAS	0.000.000		928.074,00		
3.3.90.14	DIÁRIAS - CIVIL	1.500.00	7.245,00			
3.3.90.30	MATERIAL DE CONSUMO	1.500.00	287.238,00			
3.3.90.32	MATERIAL, BEM OU SERVIÇO PARA DISTRIBUIÇÃO GRATUITA	1.500.00	157.500,00			
3.3.90.36	OUTROS SERVIÇOS DE TERCEIROS - PESSOA FÍSICA	1.500.00	156.828,00			
3.3.90.39	OUTROS SERVIÇOS DE TERCEIROS - PESSOA JURÍDICA	1.500.00	319.263,00			
4.0.00.00	DESPESAS DE CAPITAL	0.000.000				934.426,50
4.4.00.00	INVESTIMENTOS	0.000.000			934.426,50	
4.4.90.00	APLICAÇÕES DIRETAS	0.000.000		934.426,50		
4.4.90.51	OBRAS E INSTALAÇÕES	1.500.00	607.845,00			
4.4.90.52	EQUIPAMENTOS E MATERIAL PERMANENTE	1.500.00	326.581,50			
<b>TOTAL</b>						<b>2.289.176,40</b>



**PREFEITURA MUNICIPAL DE SIMÕES**

RUA JOÃO RAIMUNDO DE OLIVEIRA, SN - CNPJ:06553853/0001-37

Orçamento Programa - Exercício de 2022

Anexo 02

Page 18

**NATUREZA DA DESPESA POR ORGÃO****Lei: 704, Data: 29/12/2021**

PODER ORGÃO	02 PREFEITURA MUNICIPAL DE SIMOES 15 FUNDO MUNICIPAL DE ASSISTENCIA SOCIAL					
Código	Especificação	F.R.	Elemento	Modalidade	Grupo	Categoria Econômica
3.0.00.00	DESPESAS CORRENTES	0.000.000				3.400.400,30
3.1.00.00	PESSOAL E ENCARGOS SOCIAIS	0.000.000			1.592.268,30	
3.1.90.00	APLICAÇÕES DIRETAS	0.000.000		1.592.268,30		
3.1.90.04	CONTRATAÇÃO POR TEMPO DETERMINADO	1.500.00	103.572,00			
3.1.90.04	CONTRATAÇÃO POR TEMPO DETERMINADO	1.660.00	202.026,30			
3.1.90.04	CONTRATAÇÃO POR TEMPO DETERMINADO	1.669.00	16.464,00			
3.1.90.11	VENCIMENTOS E VANTAGENS FIXAS - PESSOAL CIVIL	1.500.00	767.970,00			
3.1.90.11	VENCIMENTOS E VANTAGENS FIXAS - PESSOAL CIVIL	1.660.00	304.080,00			
3.1.90.11	VENCIMENTOS E VANTAGENS FIXAS - PESSOAL CIVIL	1.669.00	24.150,00			
3.1.90.13	OBRIGAÇÕES PATRONAIS	1.500.00	115.920,00			
3.1.90.13	OBRIGAÇÕES PATRONAIS	1.660.00	53.739,00			
3.1.90.16	OUTRAS DESPESAS VARIÁVEIS - PESSOAL CIVIL	1.500.00	4.347,00			
3.3.00.00	OUTRAS DESPESAS CORRENTES	0.000.000			1.808.132,00	
3.3.90.00	APLICAÇÕES DIRETAS	0.000.000		1.808.132,00		
3.3.90.14	DIÁRIAS - CIVIL	1.500.00	19.320,00			
3.3.90.14	DIÁRIAS - CIVIL	1.660.00	26.806,50			
3.3.90.14	DIÁRIAS - CIVIL	1.669.00	12.075,00			
3.3.90.30	MATERIAL DE CONSUMO	1.500.00	210.682,50			
3.3.90.30	MATERIAL DE CONSUMO	1.660.00	391.447,50			
3.3.90.30	MATERIAL DE CONSUMO	1.669.00	24.150,00			
3.3.90.32	MATERIAL, BEM OU SERVIÇO PARA DISTRIBUIÇÃO GRATUITA	1.500.00	49.623,00			
3.3.90.32	MATERIAL, BEM OU SERVIÇO PARA DISTRIBUIÇÃO GRATUITA	1.660.00	5.796,00			
3.3.90.36	OUTROS SERVIÇOS DE TERCEIROS - PESSOA FÍSICA	1.500.00	241.521,00			
3.3.90.36	OUTROS SERVIÇOS DE TERCEIROS - PESSOA FÍSICA	1.660.00	137.214,00			
3.3.90.36	OUTROS SERVIÇOS DE TERCEIROS - PESSOA FÍSICA	1.669.00	24.150,00			
3.3.90.39	OUTROS SERVIÇOS DE TERCEIROS - PESSOA JURÍDICA	1.500.00	473.865,00			
3.3.90.39	OUTROS SERVIÇOS DE TERCEIROS - PESSOA JURÍDICA	1.660.00	112.171,50			
3.3.90.39	OUTROS SERVIÇOS DE TERCEIROS - PESSOA JURÍDICA	1.669.00	24.150,00			
3.3.90.48	OUTROS AUXÍLIOS FINANCEIROS A PESSOAS FÍSICAS	1.500.00	45.500,00			
3.3.90.92	DESPESAS DE EXERCÍCIOS ANTERIORES	1.500.00	6.037,50			
3.3.90.92	DESPESAS DE EXERCÍCIOS ANTERIORES	1.660.00	3.622,50			
4.0.00.00	DESPESAS DE CAPITAL	0.000.000				661.384,50
4.4.00.00	INVESTIMENTOS	0.000.000			654.139,50	
4.4.90.00	APLICAÇÕES DIRETAS	0.000.000		654.139,50		
4.4.90.51	OBRAS E INSTALAÇÕES	1.500.00	391.125,00			
4.4.90.51	OBRAS E INSTALAÇÕES	1.660.00	36.225,00			
4.4.90.52	EQUIPAMENTOS E MATERIAL PERMANENTE	1.500.00	152.964,00			
4.4.90.52	EQUIPAMENTOS E MATERIAL PERMANENTE	1.660.00	61.750,50			
4.4.90.52	EQUIPAMENTOS E MATERIAL PERMANENTE	1.669.00	12.075,00			



# PREFEITURA MUNICIPAL DE SIMÕES

RUA JOÃO RAIMUNDO DE OLIVEIRA, SN - CNPJ:06553853/0001-37

Orçamento Programa - Exercício de 2022

Anexo 02

Page 19

## NATUREZA DA DESPESA POR ORGÃO

Lei: 704, Data: 29/12/2021

PODER		02 PREFEITURA MUNICIPAL DE SIMOES				
ORGÃO		15 FUNDO MUNICIPAL DE ASSISTENCIA SOCIAL				
Código	Especificação	F.R.	Elemento	Modalidade	Grupo	Categoria Econômica
4.6.00.00	AMORTIZAÇÃO DA DÍVIDA	0.000.000			7.245,00	
4.6.90.00	APLICAÇÕES DIRETAS	0.000.000		7.245,00		
4.6.90.71	PRINCIPAL DA DÍVIDA CONTRATUAL RESGATADO	1.500.00	7.245,00			
<b>TOTAL</b>						<b>4.061.784,80</b>

**PREFEITURA MUNICIPAL DE SIMÕES**

RUA JOÃO RAIMUNDO DE OLIVEIRA, SN - CNPJ:06553853/0001-37

Orçamento Programa - Exercício de 2022

Anexo 02

Page 20

**NATUREZA DA DESPESA POR ORGÃO****Lei: 704, Data: 29/12/2021**

PODER ORGÃO						
02 PREFEITURA MUNICIPAL DE SIMOES						
16 FUNDO MUN.DA DEF.DOS DIREITOS DA CRIAN.E ADOL.						
Código	Especificação	F.R.	Elemento	Modalidade	Grupo	Categoria Econômica
3.0.00.00	DESPESAS CORRENTES	0.000.000				36.225,00
3.1.00.00	PESSOAL E ENCARGOS SOCIAIS	0.000.000			24.633,00	
3.1.90.00	APLICAÇÕES DIRETAS	0.000.000		24.633,00		
3.1.90.11	VENCIMENTOS E VANTAGENS FIXAS - PESSOAL CIVIL	1.500,00	21.735,00			
3.1.90.13	OBRIGAÇÕES PATRONAIS	1.500,00	2.898,00			
3.3.00.00	OUTRAS DESPESAS CORRENTES	0.000.000			11.592,00	
3.3.90.00	APLICAÇÕES DIRETAS	0.000.000		11.592,00		
3.3.90.30	MATERIAL DE CONSUMO	1.500,00	2.898,00			
3.3.90.32	MATERIAL, BEM OU SERVIÇO PARA DISTRIBUIÇÃO GRATUITA	1.500,00	2.898,00			
3.3.90.36	OUTROS SERVIÇOS DE TERCEIROS - PESSOA FÍSICA	1.500,00	2.898,00			
3.3.90.39	OUTROS SERVIÇOS DE TERCEIROS - PESSOA JURÍDICA	1.500,00	2.898,00			
4.0.00.00	DESPESAS DE CAPITAL	0.000.000				2.898,00
4.4.00.00	INVESTIMENTOS	0.000.000			2.898,00	
4.4.90.00	APLICAÇÕES DIRETAS	0.000.000		2.898,00		
4.4.90.51	OBRAS E INSTALAÇÕES	1.500,00	1.449,00			
4.4.90.52	EQUIPAMENTOS E MATERIAL PERMANENTE	1.500,00	1.449,00			
<b>TOTAL</b>						<b>39.123,00</b>

**PREFEITURA MUNICIPAL DE SIMÕES**

RUA JOÃO RAIMUNDO DE OLIVEIRA, SN - CNPJ:06553853/0001-37

Orçamento Programa - Exercício de 2022

Anexo 02

Page 21

**NATUREZA DA DESPESA POR ORGÃO****Lei: 704, Data: 29/12/2021**

PODER ORGÃO						
02 PREFEITURA MUNICIPAL DE SIMOES						
17 SECRETARIA MUNICIPAL DE CULTURA						
Código	Especificação	F.R.	Elemento	Modalidade	Grupo	Categoria Econômica
3.0.00.00	DESPESAS CORRENTES	0.000.000				682.584,00
3.1.00.00	PESSOAL E ENCARGOS SOCIAIS	0.000.000			37.432,50	
3.1.90.00	APLICAÇÕES DIRETAS	0.000.000		37.432,50		
3.1.90.04	CONTRATAÇÃO POR TEMPO DETERMINADO	1.500,00	7.245,00			
3.1.90.11	VENCIMENTOS E VANTAGENS FIXAS - PESSOAL CIVIL	1.500,00	30.187,50			
3.3.00.00	OUTRAS DESPESAS CORRENTES	0.000.000			645.151,50	
3.3.90.00	APLICAÇÕES DIRETAS	0.000.000		645.151,50		
3.3.90.30	MATERIAL DE CONSUMO	1.500,00	56.752,50			
3.3.90.31	PREMIAÇÕES CULTURAIS, ARTÍSTICAS, CIENTÍFICAS, DESPORTIVAS E	1.500,00	7.245,00			
3.3.90.32	MATERIAL, BEM OU SERVIÇO PARA DISTRIBUIÇÃO GRATUITA	1.500,00	7.245,00			
3.3.90.36	OUTROS SERVIÇOS DE TERCEIROS - PESSOA FÍSICA	1.500,00	50.715,00			
3.3.90.39	OUTROS SERVIÇOS DE TERCEIROS - PESSOA JURÍDICA	1.500,00	521.745,00			
3.3.90.92	DESPESAS DE EXERCÍCIOS ANTERIORES	1.500,00	1.449,00			
4.0.00.00	DESPESAS DE CAPITAL	0.000.000				380.500,00
4.4.00.00	INVESTIMENTOS	0.000.000			380.500,00	
4.4.90.00	APLICAÇÕES DIRETAS	0.000.000		380.500,00		
4.4.90.51	OBRAS E INSTALAÇÕES	1.700,00	350.500,00			
4.4.90.52	EQUIPAMENTOS E MATERIAL PERMANENTE	1.500,00	30.000,00			
<b>TOTAL</b>						<b>1.063.084,00</b>

**PREFEITURA MUNICIPAL DE SIMÕES**

RUA JOÃO RAIMUNDO DE OLIVEIRA, SN - CNPJ:06553853/0001-37

Orçamento Programa - Exercício de 2022

Anexo 02

Page 22

**NATUREZA DA DESPESA POR ORGÃO****Lei: 704, Data: 29/12/2021**

PODER ORGÃO						
02 PREFEITURA MUNICIPAL DE SIMOES 20 SECRETARIA MUN.DE FINANÇAS						
Código	Especificação	F.R.	Elemento	Modalidade	Grupo	Categoria Econômica
3.0.00.00	DESPESAS CORRENTES	0.000.000				495.764,44
3.1.00.00	PESSOAL E ENCARGOS SOCIAIS	0.000.000			85.348,00	
3.1.90.00	APLICAÇÕES DIRETAS	0.000.000		85.348,00		
3.1.90.04	CONTRATAÇÃO POR TEMPO DETERMINADO	1.500,00	10.000,00			
3.1.90.11	VENCIMENTOS E VANTAGENS FIXAS - PESSOAL CIVIL	1.500,00	75.348,00			
3.3.00.00	OUTRAS DESPESAS CORRENTES	0.000.000			410.416,44	
3.3.90.00	APLICAÇÕES DIRETAS	0.000.000		410.416,44		
3.3.90.14	DIÁRIAS - CIVIL	1.500,00	7.486,50			
3.3.90.30	MATERIAL DE CONSUMO	1.500,00	11.592,00			
3.3.90.35	SERVIÇOS DE CONSULTORIA	1.500,00	12.075,00			
3.3.90.36	OUTROS SERVIÇOS DE TERCEIROS - PESSOA FÍSICA	1.500,00	14.490,00			
3.3.90.39	OUTROS SERVIÇOS DE TERCEIROS - PESSOA JURÍDICA	1.500,00	363.323,94			
3.3.90.92	DESPESAS DE EXERCÍCIOS ANTERIORES	1.500,00	1.449,00			
4.0.00.00	DESPESAS DE CAPITAL	0.000.000				696.990,00
4.4.00.00	INVESTIMENTOS	0.000.000			381.990,00	
4.4.90.00	APLICAÇÕES DIRETAS	0.000.000		381.990,00		
4.4.90.51	OBRAS E INSTALAÇÕES	1.899,00	367.500,00			
4.4.90.52	EQUIPAMENTOS E MATERIAL PERMANENTE	1.500,00	14.490,00			
4.5.00.00	INVERSÕES FINANCEIRAS	0.000.000			315.000,00	
4.5.90.00	APLICAÇÕES DIRETAS	0.000.000		315.000,00		
4.5.90.61	AQUISIÇÃO DE IMÓVEIS	1.899,00	315.000,00			
<b>TOTAL</b>						<b>1.192.754,44</b>

**PREFEITURA MUNICIPAL DE SIMÕES**

RUA JOÃO RAIMUNDO DE OLIVEIRA, SN - CNPJ:06553853/0001-37

Orçamento Programa - Exercício de 2022

Anexo 02

Page 23

**NATUREZA DA DESPESA POR ORGÃO****Lei: 704, Data: 29/12/2021**

PODER ORGÃO						
02 PREFEITURA MUNICIPAL DE SIMOES 21 SEC.MUN.DESENVOLVIMENTO RURAL						
Código	Especificação	F.R.	Elemento	Modalidade	Grupo	Categoria Econômica
3.0.00.00	DESPESAS CORRENTES	0.000.000				1.281.567,00
3.1.00.00	PESSOAL E ENCARGOS SOCIAIS	0.000.000			89.355,00	
3.1.90.00	APLICAÇÕES DIRETAS	0.000.000		89.355,00		
3.1.90.04	CONTRATAÇÃO POR TEMPO DETERMINADO	1.500,00	28.980,00			
3.1.90.11	VENCIMENTOS E VANTAGENS FIXAS - PESSOAL CIVIL	1.500,00	60.375,00			
3.3.00.00	OUTRAS DESPESAS CORRENTES	0.000.000			1.192.212,00	
3.3.50.00	TRANSFERÊNCIAS A INSTITUIÇÕES PRIVADAS SEM FINS LUCRATIVOS	0.000.000		36.225,00		
3.3.50.41	CONTRIBUIÇÕES	1.500,00	36.225,00			
3.3.90.00	APLICAÇÕES DIRETAS	0.000.000		1.155.987,00		
3.3.90.14	DIÁRIAS - CIVIL	1.500,00	43.470,00			
3.3.90.30	MATERIAL DE CONSUMO	1.500,00	143.692,50			
3.3.90.32	MATERIAL, BEM OU SERVIÇO PARA DISTRIBUIÇÃO GRATUITA	1.500,00	26.250,00			
3.3.90.36	OUTROS SERVIÇOS DE TERCEIROS - PESSOA FÍSICA	1.500,00	141.298,50			
3.3.90.39	OUTROS SERVIÇOS DE TERCEIROS - PESSOA JURÍDICA	1.500,00	801.276,00			
4.0.00.00	DESPESAS DE CAPITAL	0.000.000				14.490,00
4.4.00.00	INVESTIMENTOS	0.000.000			14.490,00	
4.4.90.00	APLICAÇÕES DIRETAS	0.000.000		14.490,00		
4.4.90.52	EQUIPAMENTOS E MATERIAL PERMANENTE	1.500,00	14.490,00			
<b>TOTAL</b>						<b>1.296.057,00</b>

**PREFEITURA MUNICIPAL DE SIMÕES**

RUA JOÃO RAIMUNDO DE OLIVEIRA, SN - CNPJ:06553853/0001-37

Orçamento Programa - Exercício de 2022

Anexo 02

Page 24

**NATUREZA DA DESPESA POR ORGÃO****Lei: 704, Data: 29/12/2021**

PODER ORGÃO		02 PREFEITURA MUNICIPAL DE SIMOES 22 SEC.MUN.DE TRANSPORTES				
Código	Especificação	F.R.	Elemento	Modalidade	Grupo	Categoria Econômica
3.0.00.00	DESPESAS CORRENTES	0.000.000				244.398,00
3.1.00.00	PESSOAL E ENCARGOS SOCIAIS	0.000.000			150.937,50	
3.1.90.00	APLICAÇÕES DIRETAS	0.000.000		150.937,50		
3.1.90.04	CONTRATAÇÃO POR TEMPO DETERMINADO	1.500,00	54.337,50			
3.1.90.11	VENCIMENTOS E VANTAGENS FIXAS - PESSOAL CIVIL	1.500,00	96.600,00			
3.3.00.00	OUTRAS DESPESAS CORRENTES	0.000.000			93.460,50	
3.3.90.00	APLICAÇÕES DIRETAS	0.000.000		93.460,50		
3.3.90.14	DIÁRIAS - CIVIL	1.500,00	2.898,00			
3.3.90.30	MATERIAL DE CONSUMO	1.500,00	36.225,00			
3.3.90.36	OUTROS SERVIÇOS DE TERCEIROS - PESSOA FÍSICA	1.500,00	36.225,00			
3.3.90.39	OUTROS SERVIÇOS DE TERCEIROS - PESSOA JURÍDICA	1.500,00	18.112,50			
4.0.00.00	DESPESAS DE CAPITAL	0.000.000				24.150,00
4.4.00.00	INVESTIMENTOS	0.000.000			24.150,00	
4.4.90.00	APLICAÇÕES DIRETAS	0.000.000		24.150,00		
4.4.90.52	EQUIPAMENTOS E MATERIAL PERMANENTE	1.500,00	24.150,00			
<b>TOTAL</b>						<b>268.548,00</b>

**PREFEITURA MUNICIPAL DE SIMÕES**

RUA JOÃO RAIMUNDO DE OLIVEIRA, SN - CNPJ:06553853/0001-37

Orçamento Programa - Exercício de 2022

Anexo 02

Page 25

**NATUREZA DA DESPESA POR ORGÃO****Lei: 704, Data: 29/12/2021**

PODER		02 PREFEITURA MUNICIPAL DE SIMOES				
ORGÃO		23 PROCURADORIA GERAL DO MUNICIPIO				
Código	Especificação	F.R.	Elemento	Modalidade	Grupo	Categoria Econômica
3.0.00.00	DESPESAS CORRENTES	0.000.000				198.513,00
3.1.00.00	PESSOAL E ENCARGOS SOCIAIS	0.000.000			181.125,00	
3.1.90.00	APLICAÇÕES DIRETAS	0.000.000		181.125,00		
3.1.90.04	CONTRATAÇÃO POR TEMPO DETERMINADO	1.500,00	36.225,00			
3.1.90.11	VENCIMENTOS E VANTAGENS FIXAS - PESSOAL CIVIL	1.500,00	144.900,00			
3.3.00.00	OUTRAS DESPESAS CORRENTES	0.000.000			17.388,00	
3.3.90.00	APLICAÇÕES DIRETAS	0.000.000		17.388,00		
3.3.90.14	DIÁRIAS - CIVIL	1.500,00	4.347,00			
3.3.90.30	MATERIAL DE CONSUMO	1.500,00	7.245,00			
3.3.90.36	OUTROS SERVIÇOS DE TERCEIROS - PESSOA FÍSICA	1.500,00	4.347,00			
3.3.90.39	OUTROS SERVIÇOS DE TERCEIROS - PESSOA JURÍDICA	1.500,00	1.449,00			
4.0.00.00	DESPESAS DE CAPITAL	0.000.000				1.449,00
4.4.00.00	INVESTIMENTOS	0.000.000			1.449,00	
4.4.90.00	APLICAÇÕES DIRETAS	0.000.000		1.449,00		
4.4.90.52	EQUIPAMENTOS E MATERIAL PERMANENTE	1.500,00	1.449,00			
<b>TOTAL</b>						<b>199.962,00</b>



**PREFEITURA MUNICIPAL DE SIMÕES**

RUA JOÃO RAIMUNDO DE OLIVEIRA, SN - CNPJ:06553853/0001-37

Orçamento Programa - Exercício de 2022

Anexo 02

Page 26

**NATUREZA DA DESPESA POR ORGÃO****Lei: 704, Data: 29/12/2021**

PODER		02 PREFEITURA MUNICIPAL DE SIMOES				
ORGÃO		24 ASSESSORIA DE PROJETOS ESPECIAIS				
Código	Especificação	F.R.	Elemento	Modalidade	Grupo	Categoria Econômica
3.0.00.00	DESPESAS CORRENTES	0.000.000				218.505,00
3.1.00.00	PESSOAL E ENCARGOS SOCIAIS	0.000.000			99.015,00	
3.1.90.00	APLICAÇÕES DIRETAS	0.000.000		99.015,00		
3.1.90.04	CONTRATAÇÃO POR TEMPO DETERMINADO	1.500,00	48.300,00			
3.1.90.11	VENCIMENTOS E VANTAGENS FIXAS - PESSOAL CIVIL	1.500,00	50.715,00			
3.3.00.00	OUTRAS DESPESAS CORRENTES	0.000.000			119.490,00	
3.3.90.00	APLICAÇÕES DIRETAS	0.000.000		119.490,00		
3.3.90.14	DIÁRIAS - CIVIL	1.500,00	2.898,00			
3.3.90.30	MATERIAL DE CONSUMO	1.500,00	4.347,00			
3.3.90.36	OUTROS SERVIÇOS DE TERCEIROS - PESSOA FÍSICA	1.500,00	7.245,00			
3.3.90.39	OUTROS SERVIÇOS DE TERCEIROS - PESSOA JURÍDICA	1.500,00	105.000,00			
4.0.00.00	DESPESAS DE CAPITAL	0.000.000				7.245,00
4.4.00.00	INVESTIMENTOS	0.000.000			7.245,00	
4.4.90.00	APLICAÇÕES DIRETAS	0.000.000		7.245,00		
4.4.90.52	EQUIPAMENTOS E MATERIAL PERMANENTE	1.500,00	7.245,00			
<b>TOTAL</b>						<b>225.750,00</b>



# PREFEITURA MUNICIPAL DE SIMÕES

RUA JOÃO RAIMUNDO DE OLIVEIRA, SN - CNPJ:06553853/0001-37

Orçamento Programa - Exercício de 2022

Anexo 02

Page 27

## NATUREZA DA DESPESA POR ORGÃO

Lei: 704, Data: 29/12/2021

Código	Especificação	F.R.	Elemento	Modalidade	Grupo	Categoria Econômica
9.0.00.00	RESERVA DE CONTINGÊNCIA	0.000.000				181.125,00
9.9.00.00	RESERVA DE CONTINGÊNCIA	0.000.000			181.125,00	
9.9.99.00	RESERVA DE CONTINGÊNCIA	0.000.000		181.125,00		
9.9.99.99	RESERVA DE CONTINGÊNCIA	1.500.00	181.125,00			
<b>TOTAL</b>						<b>181.125,00</b>
<b>TOTAL GERAL</b>						<b>109.298.743,98</b>

JOSE WILSON DE CARVALHO  
PREFEITO MUNICIPAL DE SIMOES-PI  
361.899.953-49

VALDECI DE ARAUJO LIMA  
CONTADOR  
216.962.843-68



# PREFEITURA MUNICIPAL DE SIMÕES

RUA JOÃO RAIMUNDO DE OLIVEIRA, SN - CNPJ:06553853/0001-37

Anexo 02

Page 1

Orçamento Programa - Exercício de 2022

## NATUREZA DA DESPESA POR ORGÃO E UNIDADE

Lei: 704, Data: 29/12/2021

Código	Especificação	F.R.	Elemento	Modalidade	Grupo	Categoria Econômica
PODER	01 PODER LEGISLATIVO					
ORGÃO	01 CAMARA MUNICIPAL DE SIMOES					
UNIDADE	00 CAMARA MUNICIPAL DE SIMOES					
3.0.00.00	DESPESAS CORRENTES	0.000.000				3.895.874,00
3.1.00.00	PESSOAL E ENCARGOS SOCIAIS	0.000.000			2.247.399,00	
3.1.90.00	APLICAÇÕES DIRETAS	0.000.000		2.247.399,00		
3.1.90.04	CONTRATAÇÃO POR TEMPO DETERMINADO	1.500,00	7.245,00			
3.1.90.11	VENCIMENTOS E VANTAGENS FIXAS - PESSOAL CIVIL	1.500,00	1.811.250,00			
3.1.90.13	OBRIGAÇÕES PATRONAIS	1.500,00	398.475,00			
3.1.90.16	OUTRAS DESPESAS VARIÁVEIS - PESSOAL CIVIL	1.500,00	1.449,00			
3.1.90.92	DESPESAS DE EXERCÍCIOS ANTERIORES	1.500,00	28.980,00			
3.3.00.00	OUTRAS DESPESAS CORRENTES	0.000.000			1.648.475,00	
3.3.50.00	TRANSFERÊNCIAS A INSTITUIÇÕES PRIVADAS SEM FINS LUCRATIVOS	0.000.000		17.388,00		
3.3.50.41	CONTRIBUIÇÕES	1.500,00	17.388,00			
3.3.90.00	APLICAÇÕES DIRETAS	0.000.000		1.631.087,00		
3.3.90.14	DIÁRIAS - CIVIL	1.500,00	43.470,00			
3.3.90.30	MATERIAL DE CONSUMO	1.500,00	322.450,00			
3.3.90.33	PASSAGENS E DESPESAS COM LOCOMOÇÃO	1.500,00	2.898,00			
3.3.90.36	OUTROS SERVIÇOS DE TERCEIROS - PESSOA FÍSICA	1.500,00	201.940,00			
3.3.90.39	OUTROS SERVIÇOS DE TERCEIROS - PESSOA JURÍDICA	1.500,00	484.900,00			
3.3.90.92	DESPESAS DE EXERCÍCIOS ANTERIORES	1.500,00	1.449,00			
3.3.90.93	INDENIZAÇÕES E RESTITUIÇÕES	1.500,00	573.980,00			
4.0.00.00	DESPESAS DE CAPITAL	0.000.000				399.695,00
4.4.00.00	INVESTIMENTOS	0.000.000			399.695,00	
4.4.90.00	APLICAÇÕES DIRETAS	0.000.000		399.695,00		
4.4.90.51	OBRAS E INSTALAÇÕES	1.500,00	57.960,00			
4.4.90.52	EQUIPAMENTOS E MATERIAL PERMANENTE	1.500,00	341.735,00			
<b>TOTAL</b>						<b>4.295.569,00</b>



# PREFEITURA MUNICIPAL DE SIMÕES

RUA JOÃO RAIMUNDO DE OLIVEIRA, SN - CNPJ:06553853/0001-37

Orçamento Programa - Exercício de 2022

## NATUREZA DA DESPESA POR ORGÃO E UNIDADE

Anexo 02

Page 2

Lei: 704, Data: 29/12/2021

PODER 02 PREFEITURA MUNICIPAL DE SIMÕES						
ORGÃO 01 GABINETE DO PREFEITO						
UNIDADE 00 GABINETE DO PREFEITO						
Código	Especificação	F.R.	Elemento	Modalidade	Grupo	Categoria Econômica
3.0.00.00	DESPESAS CORRENTES	0.000.000				1.084.576,50
3.1.00.00	PESSOAL E ENCARGOS SOCIAIS	0.000.000			771.076,50	
3.1.90.00	APLICAÇÕES DIRETAS	0.000.000		771.076,50		
3.1.90.04	CONTRATAÇÃO POR TEMPO DETERMINADO	1.500.00	55.995,00			
3.1.90.11	VENCIMENTOS E VANTAGENS FIXAS - PESSOAL CIVIL	1.500.00	698.418,00			
3.1.90.16	OUTRAS DESPESAS VARIÁVEIS - PESSOAL CIVIL	1.500.00	2.173,50			
3.1.90.92	DESPESAS DE EXERCÍCIOS ANTERIORES	1.500.00	14.490,00			
3.3.00.00	OUTRAS DESPESAS CORRENTES	0.000.000			313.500,00	
3.3.90.00	APLICAÇÕES DIRETAS	0.000.000		313.500,00		
3.3.90.14	DIÁRIAS - CIVIL	1.500.00	72.450,00			
3.3.90.30	MATERIAL DE CONSUMO	1.500.00	66.654,00			
3.3.90.33	PASSAGENS E DESPESAS COM LOCOMOÇÃO	1.500.00	7.245,00			
3.3.90.36	OUTROS SERVIÇOS DE TERCEIROS - PESSOA FÍSICA	1.500.00	24.633,00			
3.3.90.39	OUTROS SERVIÇOS DE TERCEIROS - PESSOA JURÍDICA	1.500.00	135.273,00			
3.3.90.92	DESPESAS DE EXERCÍCIOS ANTERIORES	1.500.00	7.245,00			
4.0.00.00	DESPESAS DE CAPITAL	0.000.000				92.736,00
4.4.00.00	INVESTIMENTOS	0.000.000			92.736,00	
4.4.90.00	APLICAÇÕES DIRETAS	0.000.000		92.736,00		
4.4.90.52	EQUIPAMENTOS E MATERIAL PERMANENTE	1.500.00	92.736,00			
<b>TOTAL</b>						<b>1.177.312,50</b>



# PREFEITURA MUNICIPAL DE SIMÕES

RUA JOÃO RAIMUNDO DE OLIVEIRA, SN - CNPJ:06553853/0001-37

Orçamento Programa - Exercício de 2022

## NATUREZA DA DESPESA POR ORGÃO E UNIDADE

Anexo 02

Page 3

Lei: 704, Data: 29/12/2021

PODER	02 PREFEITURA MUNICIPAL DE SIMÕES					
ORGÃO	02 SEC.M.DE ADMINISTRACAO E PLANEJAMENTO					
UNIDADE	00 SEC.M.DE ADMINISTRACAO E PLANEJAMENTO					
Código	Especificação	F.R.	Elemento	Modalidade	Grupo	Categoria Econômica
3.0.00.00	DESPESAS CORRENTES	0.000.000				7.295.212,50
3.1.00.00	PESSOAL E ENCARGOS SOCIAIS	0.000.000			2.964.949,50	
3.1.90.00	APLICAÇÕES DIRETAS	0.000.000		2.964.949,50		
3.1.90.03	PENSÕES DO RPPS E DO MILITAR	1.500.00	26.400,00			
3.1.90.04	CONTRATAÇÃO POR TEMPO DETERMINADO	1.500.00	57.960,00			
3.1.90.11	VENCIMENTOS E VANTAGENS FIXAS - PESSOAL CIVIL	1.500.00	1.409.750,00			
3.1.90.13	OBRIGAÇÕES PATRONAIS	1.500.00	652.050,00			
3.1.90.16	OUTRAS DESPESAS VARIÁVEIS - PESSOAL CIVIL	1.500.00	7.969,50			
3.1.90.91	SENTENÇAS JUDICIAIS	1.500.00	550.000,00			
3.1.90.92	DESPESAS DE EXERCÍCIOS ANTERIORES	1.500.00	72.450,00			
3.1.90.94	INDENIZAÇÕES E RESTITUIÇÕES TRABALHISTAS	1.500.00	188.370,00			
3.3.00.00	OUTRAS DESPESAS CORRENTES	0.000.000			4.330.263,00	
3.3.50.00	TRANSFERÊNCIAS A INSTITUIÇÕES PRIVADAS SEM FINS LUCRATIVOS	0.000.000		60.375,00		
3.3.50.41	CONTRIBUIÇÕES	1.500.00	60.375,00			
3.3.90.00	APLICAÇÕES DIRETAS	0.000.000		4.269.888,00		
3.3.90.14	DIÁRIAS - CIVIL	1.500.00	72.450,00			
3.3.90.30	MATERIAL DE CONSUMO	1.500.00	497.490,00			
3.3.90.36	OUTROS SERVIÇOS DE TERCEIROS - PESSOA FÍSICA	1.500.00	363.783,00			
3.3.90.39	OUTROS SERVIÇOS DE TERCEIROS - PESSOA JURÍDICA	1.500.00	2.201.115,00			
3.3.90.39	OUTROS SERVIÇOS DE TERCEIROS - PESSOA JURÍDICA	1.751.00	289.800,00			
3.3.90.47	OBRIGAÇÕES TRIBUTÁRIAS E CONTRIBUTIVAS	1.500.00	724.500,00			
3.3.90.92	DESPESAS DE EXERCÍCIOS ANTERIORES	1.500.00	120.750,00			
4.0.00.00	DESPESAS DE CAPITAL	0.000.000				947.782,50
4.4.00.00	INVESTIMENTOS	0.000.000			170.782,50	
4.4.90.00	APLICAÇÕES DIRETAS	0.000.000		170.782,50		
4.4.90.51	OBRAS E INSTALAÇÕES	1.500.00	75.075,00			
4.4.90.52	EQUIPAMENTOS E MATERIAL PERMANENTE	1.500.00	95.707,50			
4.6.00.00	AMORTIZAÇÃO DA DÍVIDA	0.000.000			777.000,00	
4.6.90.00	APLICAÇÕES DIRETAS	0.000.000		777.000,00		
4.6.90.71	PRINCIPAL DA DÍVIDA CONTRATUAL RESGATADO	1.500.00	777.000,00			
<b>TOTAL</b>						<b>8.242.995,00</b>



# PREFEITURA MUNICIPAL DE SIMÕES

RUA JOÃO RAIMUNDO DE OLIVEIRA, SN - CNPJ:06553853/0001-37

Anexo 02

Page 4

Orçamento Programa - Exercício de 2022

## NATUREZA DA DESPESA POR ORGÃO E UNIDADE

Lei: 704, Data: 29/12/2021

PODER 02 PREFEITURA MUNICIPAL DE SIMOES						
ORGÃO 03 SEC.MUN.DE OBRAS E SERV.PUBLICOS URBANOS						
UNIDADE 00 SEC.MUN.DE OBRAS E SERV.PUBLICOS URBANOS						
Código	Especificação	F.R.	Elemento	Modalidade	Grupo	Categoria Econômica
3.0.00.00	DESPESAS CORRENTES	0.000.000				6.642.434,50
3.1.00.00	PESSOAL E ENCARGOS SOCIAIS	0.000.000			205.758,00	
3.1.90.00	APLICAÇÕES DIRETAS	0.000.000		205.758,00		
3.1.90.04	CONTRATAÇÃO POR TEMPO DETERMINADO	1.500,00	57.960,00			
3.1.90.11	VENCIMENTOS E VANTAGENS FIXAS - PESSOAL CIVIL	1.500,00	115.920,00			
3.1.90.16	OUTRAS DESPESAS VARIÁVEIS - PESSOAL CIVIL	1.500,00	2.898,00			
3.1.90.92	DESPESAS DE EXERCÍCIOS ANTERIORES	1.500,00	28.980,00			
3.3.00.00	OUTRAS DESPESAS CORRENTES	0.000.000			6.436.676,50	
3.3.90.00	APLICAÇÕES DIRETAS	0.000.000		6.436.676,50		
3.3.90.30	MATERIAL DE CONSUMO	1.500,00	1.471.720,00			
3.3.90.36	OUTROS SERVIÇOS DE TERCEIROS - PESSOA FÍSICA	1.500,00	316.365,00			
3.3.90.39	OUTROS SERVIÇOS DE TERCEIROS - PESSOA JURÍDICA	1.500,00	4.534.845,00			
3.3.90.39	OUTROS SERVIÇOS DE TERCEIROS - PESSOA JURÍDICA	1.750,00	73.899,00			
3.3.90.92	DESPESAS DE EXERCÍCIOS ANTERIORES	1.500,00	39.847,50			
4.0.00.00	DESPESAS DE CAPITAL	0.000.000				15.809.850,00
4.4.00.00	INVESTIMENTOS	0.000.000			15.737.400,00	
4.4.90.00	APLICAÇÕES DIRETAS	0.000.000		15.737.400,00		
4.4.90.51	OBRAS E INSTALAÇÕES	1.500,00	9.639.840,00			
4.4.90.51	OBRAS E INSTALAÇÕES	1.700,00	4.968.600,00			
4.4.90.52	EQUIPAMENTOS E MATERIAL PERMANENTE	1.500,00	1.076.460,00			
4.4.90.61	AQUISIÇÃO DE IMÓVEIS	1.500,00	52.500,00			
4.5.00.00	INVERSÕES FINANCEIRAS	0.000.000			72.450,00	
4.5.90.00	APLICAÇÕES DIRETAS	0.000.000		72.450,00		
4.5.90.61	AQUISIÇÃO DE IMÓVEIS	1.500,00	72.450,00			
<b>TOTAL</b>						<b>22.452.284,50</b>





# PREFEITURA MUNICIPAL DE SIMÕES

RUA JOÃO RAIMUNDO DE OLIVEIRA, SN - CNPJ:06553853/0001-37

Anexo 02

Page 6

Orçamento Programa - Exercício de 2022

## NATUREZA DA DESPESA POR ORGÃO E UNIDADE

Lei: 704, Data: 29/12/2021

Código	Especificação	F.R.	Elemento	Modalidade	Grupo	Categoria Econômica
PODER	02 PREFEITURA MUNICIPAL DE SIMOES					
ORGÃO	05 CONTROLE INTERNO DO MUNICIPIO					
UNIDADE	00 CONTROLE INTERNO DO MUNICIPIO					
3.0.00.00	DESPESAS CORRENTES	0.000.000				111.331,50
3.1.00.00	PESSOAL E ENCARGOS SOCIAIS	0.000.000			69.069,00	
3.1.90.00	APLICAÇÕES DIRETAS	0.000.000		69.069,00		
3.1.90.04	CONTRATAÇÃO POR TEMPO DETERMINADO	1.500,00	7.245,00			
3.1.90.11	VENCIMENTOS E VANTAGENS FIXAS - PESSOAL CIVIL	1.500,00	60.375,00			
3.1.90.16	OUTRAS DESPESAS VARIÁVEIS - PESSOAL CIVIL	1.500,00	1.449,00			
3.3.00.00	OUTRAS DESPESAS CORRENTES	0.000.000			42.262,50	
3.3.90.00	APLICAÇÕES DIRETAS	0.000.000		42.262,50		
3.3.90.14	DIÁRIAS - CIVIL	1.500,00	12.075,00			
3.3.90.30	MATERIAL DE CONSUMO	1.500,00	6.037,50			
3.3.90.36	OUTROS SERVIÇOS DE TERCEIROS - PESSOA FÍSICA	1.500,00	12.075,00			
3.3.90.39	OUTROS SERVIÇOS DE TERCEIROS - PESSOA JURÍDICA	1.500,00	12.075,00			
<b>TOTAL</b>						<b>111.331,50</b>



**PREFEITURA MUNICIPAL DE SIMÕES**

RUA JOÃO RAIMUNDO DE OLIVEIRA, SN - CNPJ:06553853/0001-37

Anexo 02

Page 7

Orçamento Programa - Exercício de 2022

**NATUREZA DA DESPESA POR ORGÃO E UNIDADE**

Lei: 704, Data: 29/12/2021

PODER 02 PREFEITURA MUNICIPAL DE SIMÕES						
ORGÃO 06 SECRETARIA MUNICIPAL DE EDUCACAO						
UNIDADE 00 SECRETARIA MUNICIPAL DE EDUCACAO						
Código	Especificação	F.R.	Elemento	Modalidade	Grupo	Categoria Econômica
3.0.00.00	DESPESAS CORRENTES	0.000.000				1.342.257,00
3.1.00.00	PESSOAL E ENCARGOS SOCIAIS	0.000.000			482.517,00	
3.1.90.00	APLICAÇÕES DIRETAS	0.000.000		482.517,00		
3.1.90.04	CONTRATAÇÃO POR TEMPO DETERMINADO	1.500,00	28.980,00			
3.1.90.11	VENCIMENTOS E VANTAGENS FIXAS - PESSOAL CIVIL	1.500,00	72.450,00			
3.1.90.13	OBRIGAÇÕES PATRONAIS	1.500,00	72.450,00			
3.1.90.16	OUTRAS DESPESAS VARIÁVEIS - PESSOAL CIVIL	1.500,00	4.347,00			
3.1.90.91	SENTENÇAS JUDICIAIS	1.500,00	14.490,00			
3.1.90.92	DESPESAS DE EXERCÍCIOS ANTERIORES	1.500,00	289.800,00			
3.2.00.00	JUROS E ENCARGOS DA DÍVIDA	0.000.000			2.898,00	
3.2.90.00	APLICAÇÕES DIRETAS	0.000.000		2.898,00		
3.2.90.21	JUROS SOBRE A DÍVIDA POR CONTRATO	1.500,00	2.898,00			
3.3.00.00	OUTRAS DESPESAS CORRENTES	0.000.000			856.842,00	
3.3.90.00	APLICAÇÕES DIRETAS	0.000.000		856.842,00		
3.3.90.14	DIÁRIAS - CIVIL	1.500,00	14.490,00			
3.3.90.30	MATERIAL DE CONSUMO	1.500,00	304.773,00			
3.3.90.36	OUTROS SERVIÇOS DE TERCEIROS - PESSOA FÍSICA	1.500,00	162.288,00			
3.3.90.39	OUTROS SERVIÇOS DE TERCEIROS - PESSOA JURÍDICA	1.500,00	368.046,00			
3.3.90.92	DESPESAS DE EXERCÍCIOS ANTERIORES	1.500,00	7.245,00			
4.0.00.00	DESPESAS DE CAPITAL	0.000.000				1.645.675,00
4.4.00.00	INVESTIMENTOS	0.000.000			1.450.675,00	
4.4.90.00	APLICAÇÕES DIRETAS	0.000.000		1.450.675,00		
4.4.90.51	OBRAS E INSTALAÇÕES	1.500,00	210.000,00			
4.4.90.51	OBRAS E INSTALAÇÕES	1.569,00	603.750,00			
4.4.90.52	EQUIPAMENTOS E MATERIAL PERMANENTE	1.500,00	281.925,00			
4.4.90.52	EQUIPAMENTOS E MATERIAL PERMANENTE	1.500,81	355.000,00			
4.6.00.00	AMORTIZAÇÃO DA DÍVIDA	0.000.000			195.000,00	
4.6.90.00	APLICAÇÕES DIRETAS	0.000.000		195.000,00		
4.6.90.71	PRINCIPAL DA DÍVIDA CONTRATUAL RESGATADO	1.500,00	195.000,00			
<b>TOTAL</b>						<b>2.987.932,00</b>

**PREFEITURA MUNICIPAL DE SIMÕES**

RUA JOÃO RAIMUNDO DE OLIVEIRA, SN - CNPJ:06553853/0001-37

Anexo 02

Page 8

Orçamento Programa - Exercício de 2022

**NATUREZA DA DESPESA POR ORGÃO E UNIDADE**

Lei: 704, Data: 29/12/2021

PODER 02 PREFEITURA MUNICIPAL DE SIMÕES						
ORGÃO 07 FUNDO DES. EDUC. BASICA E VAL. PROF. FUNDEB						
UNIDADE 00 FUNDO DES. EDUC. BASICA E VAL. PROF. FUNDEB						
Código	Especificação	F.R.	Elemento	Modalidade	Grupo	Categoria Econômica
3.0.00.00	DESPESAS CORRENTES	0.000.000				18.222.228,27
3.1.00.00	PESSOAL E ENCARGOS SOCIAIS	0.000.000			15.890.021,27	
3.1.90.00	APLICAÇÕES DIRETAS	0.000.000		15.890.021,27		
3.1.90.04	CONTRATAÇÃO POR TEMPO DETERMINADO	1.540.00	123.273,00			
3.1.90.11	VENCIMENTOS E VANTAGENS FIXAS - PESSOAL CIVIL	0.540.00	150.000,00			
3.1.90.11	VENCIMENTOS E VANTAGENS FIXAS - PESSOAL CIVIL	1.540.00	5.777.476,37			
3.1.90.11	VENCIMENTOS E VANTAGENS FIXAS - PESSOAL CIVIL	1.541.00	4.932.842,50			
3.1.90.11	VENCIMENTOS E VANTAGENS FIXAS - PESSOAL CIVIL	1.541.12	1.594.737,50			
3.1.90.11	VENCIMENTOS E VANTAGENS FIXAS - PESSOAL CIVIL	1.542.00	905.648,00			
3.1.90.13	OBRIGAÇÕES PATRONAIS	0.540.00	65.000,00			
3.1.90.13	OBRIGAÇÕES PATRONAIS	1.540.00	1.053.231,40			
3.1.90.13	OBRIGAÇÕES PATRONAIS	1.541.00	1.183.390,00			
3.1.90.16	OUTRAS DESPESAS VARIÁVEIS - PESSOAL CIVIL	1.540.00	1.449,00			
3.1.90.16	OUTRAS DESPESAS VARIÁVEIS - PESSOAL CIVIL	1.540.00	2.173,50			
3.1.90.92	DESPESAS DE EXERCÍCIOS ANTERIORES	1.540.00	100.800,00			
3.3.00.00	OUTRAS DESPESAS CORRENTES	0.000.000			2.332.207,00	
3.3.90.00	APLICAÇÕES DIRETAS	0.000.000		2.332.207,00		
3.3.90.14	DIÁRIAS - CIVIL	1.540.00	14.490,00			
3.3.90.30	MATERIAL DE CONSUMO	0.542.00	323.431,75			
3.3.90.30	MATERIAL DE CONSUMO	0.542.00	323.431,75			
3.3.90.30	MATERIAL DE CONSUMO	1.540.00	259.390,00			
3.3.90.36	OUTROS SERVIÇOS DE TERCEIROS - PESSOA FÍSICA	1.540.00	263.235,00			
3.3.90.39	OUTROS SERVIÇOS DE TERCEIROS - PESSOA JURÍDICA	0.542.00	646.863,50			
3.3.90.39	OUTROS SERVIÇOS DE TERCEIROS - PESSOA JURÍDICA	1.540.00	280.615,00			
3.3.90.39	OUTROS SERVIÇOS DE TERCEIROS - PESSOA JURÍDICA	1.541.00	220.750,00			
4.0.00.00	DESPESAS DE CAPITAL	0.000.000				565.005,00
4.4.00.00	INVESTIMENTOS	0.000.000			565.005,00	
4.4.90.00	APLICAÇÕES DIRETAS	0.000.000		565.005,00		
4.4.90.51	OBRAS E INSTALAÇÕES	1.541.00	31.980,00			
4.4.90.52	EQUIPAMENTOS E MATERIAL PERMANENTE	0.542.00	194.062,50			
4.4.90.52	EQUIPAMENTOS E MATERIAL PERMANENTE	1.540.00	144.900,00			
4.4.90.52	EQUIPAMENTOS E MATERIAL PERMANENTE	1.542.00	194.062,50			
<b>TOTAL</b>						<b>18.787.233,27</b>



# PREFEITURA MUNICIPAL DE SIMÕES

RUA JOÃO RAIMUNDO DE OLIVEIRA, SN - CNPJ:06553853/0001-37

Anexo 02

Page 9

Orçamento Programa - Exercício de 2022

## NATUREZA DA DESPESA POR ORGÃO E UNIDADE

Lei: 704, Data: 29/12/2021

PODER	02 PREFEITURA MUNICIPAL DE SIMOES					
ORGÃO	08 FUNDO MUNICIPAL DE EDUCACAO					
UNIDADE	00 FUNDO MUNICIPAL DE EDUCACAO					
Código	Especificação	F.R.	Elemento	Modalidade	Grupo	Categoria Econômica
3.0.00.00	DESPESAS CORRENTES	0.000.000				8.599.611,50
3.1.00.00	PESSOAL E ENCARGOS SOCIAIS	0.000.000			1.613.248,50	
3.1.90.00	APLICAÇÕES DIRETAS	0.000.000		1.613.248,50		
3.1.90.04	CONTRATAÇÃO POR TEMPO DETERMINADO	1.500.00	193.470,00			
3.1.90.11	VENCIMENTOS E VANTAGENS FIXAS - PESSOAL CIVIL	1.500.00	975.660,00			
3.1.90.11	VENCIMENTOS E VANTAGENS FIXAS - PESSOAL CIVIL	1.569.00	181.125,00			
3.1.90.13	OBRIGAÇÕES PATRONAIS	1.500.00	188.370,00			
3.1.90.16	OUTRAS DESPESAS VARIÁVEIS - PESSOAL CIVIL	1.500.00	9.418,50			
3.1.90.91	SENTENÇAS JUDICIAIS	1.500.00	14.490,00			
3.1.90.92	DESPESAS DE EXERCÍCIOS ANTERIORES	1.500.00	50.715,00			
3.3.00.00	OUTRAS DESPESAS CORRENTES	0.000.000			6.986.363,00	
3.3.90.00	APLICAÇÕES DIRETAS	0.000.000		6.986.363,00		
3.3.90.14	DIÁRIAS - CIVIL	1.500.00	60.375,00			
3.3.90.30	MATERIAL DE CONSUMO	1.500.00	1.122.975,00			
3.3.90.30	MATERIAL DE CONSUMO	1.550.00	202.860,00			
3.3.90.30	MATERIAL DE CONSUMO	1.551.00	11.592,00			
3.3.90.30	MATERIAL DE CONSUMO	1.552.00	654.948,00			
3.3.90.30	MATERIAL DE CONSUMO	1.553.00	43.470,00			
3.3.90.30	MATERIAL DE CONSUMO	1.569.00	87.423,00			
3.3.90.30	MATERIAL DE CONSUMO	1.576.00	14.490,00			
3.3.90.36	OUTROS SERVIÇOS DE TERCEIROS - PESSOA FÍSICA	1.500.00	1.007.055,00			
3.3.90.36	OUTROS SERVIÇOS DE TERCEIROS - PESSOA FÍSICA	1.550.00	14.490,00			
3.3.90.36	OUTROS SERVIÇOS DE TERCEIROS - PESSOA FÍSICA	1.551.00	7.245,00			
3.3.90.36	OUTROS SERVIÇOS DE TERCEIROS - PESSOA FÍSICA	1.553.00	28.980,00			
3.3.90.36	OUTROS SERVIÇOS DE TERCEIROS - PESSOA FÍSICA	1.569.00	48.300,00			
3.3.90.36	OUTROS SERVIÇOS DE TERCEIROS - PESSOA FÍSICA	1.576.00	28.980,00			
3.3.90.39	OUTROS SERVIÇOS DE TERCEIROS - PESSOA JURÍDICA	1.500.00	2.952.347,00			
3.3.90.39	OUTROS SERVIÇOS DE TERCEIROS - PESSOA JURÍDICA	1.550.00	137.655,00			
3.3.90.39	OUTROS SERVIÇOS DE TERCEIROS - PESSOA JURÍDICA	1.551.00	7.245,00			
3.3.90.39	OUTROS SERVIÇOS DE TERCEIROS - PESSOA JURÍDICA	1.553.00	421.659,00			
3.3.90.39	OUTROS SERVIÇOS DE TERCEIROS - PESSOA JURÍDICA	1.576.00	88.389,00			
3.3.90.39	OUTROS SERVIÇOS DE TERCEIROS - PESSOA JURÍDICA	1.599.00	7.245,00			
3.3.90.92	DESPESAS DE EXERCÍCIOS ANTERIORES	1.500.00	2.415,00			
3.3.90.92	DESPESAS DE EXERCÍCIOS ANTERIORES	1.550.00	36.225,00			
4.0.00.00	DESPESAS DE CAPITAL	0.000.000				890.526,00
4.4.00.00	INVESTIMENTOS	0.000.000			846.888,00	
4.4.90.00	APLICAÇÕES DIRETAS	0.000.000		846.888,00		
4.4.90.51	OBRAS E INSTALAÇÕES	1.500.00	86.940,00			
4.4.90.51	OBRAS E INSTALAÇÕES	1.569.00	105.000,00			
4.4.90.51	OBRAS E INSTALAÇÕES	1.570.00	144.900,00			
4.4.90.52	EQUIPAMENTOS E MATERIAL PERMANENTE	1.500.00	43.470,00			
4.4.90.52	EQUIPAMENTOS E MATERIAL PERMANENTE	1.550.00	28.980,00			
4.4.90.52	EQUIPAMENTOS E MATERIAL PERMANENTE	1.551.00	2.898,00			
4.4.90.52	EQUIPAMENTOS E MATERIAL PERMANENTE	1.570.00	434.700,00			
4.6.00.00	AMORTIZAÇÃO DA DÍVIDA	0.000.000			43.638,00	
4.6.90.00	APLICAÇÕES DIRETAS	0.000.000		43.638,00		



# PREFEITURA MUNICIPAL DE SIMÕES

RUA JOÃO RAIMUNDO DE OLIVEIRA, SN - CNPJ:06553853/0001-37

Anexo 02

Page 10

Orçamento Programa - Exercício de 2022

## NATUREZA DA DESPESA POR ORGÃO E UNIDADE

Lei: 704, Data: 29/12/2021

PODER 02 PREFEITURA MUNICIPAL DE SIMÕES						
ORGÃO 08 FUNDO MUNICIPAL DE EDUCACAO						
UNIDADE 00 FUNDO MUNICIPAL DE EDUCACAO						
Código	Especificação	F.R.	Elemento	Modalidade	Grupo	Categoria Econômica
4.6.90.71	PRINCIPAL DA DÍVIDA CONTRATUAL RESGATADO	1.500.00	26.250,00			
4.6.90.71	PRINCIPAL DA DÍVIDA CONTRATUAL RESGATADO	1.550.00	17.388,00			
<b>TOTAL</b>						<b>9.490.137,50</b>





# PREFEITURA MUNICIPAL DE SIMÕES

RUA JOÃO RAIMUNDO DE OLIVEIRA, SN - CNPJ:06553853/0001-37

Orçamento Programa - Exercício de 2022

## NATUREZA DA DESPESA POR ORGÃO E UNIDADE

Anexo 02

Page 12

Lei: 704, Data: 29/12/2021

Código	Especificação	F.R.	Elemento	Modalidade	Grupo	Categoria Econômica
PODER	02 PREFEITURA MUNICIPAL DE SIMOES					
ORGÃO	10 SECRETARIA MUNICIPAL DE SAUDE					
UNIDADE	00 SECRETARIA MUNICIPAL DE SAUDE					
3.0.00.00	DESPESAS CORRENTES	0.000.000				962.533,00
3.1.00.00	PESSOAL E ENCARGOS SOCIAIS	0.000.000			361.303,00	
3.1.90.00	APLICAÇÕES DIRETAS	0.000.000		361.303,00		
3.1.90.04	CONTRATAÇÃO POR TEMPO DETERMINADO	1.500,00	100.000,00			
3.1.90.11	VENCIMENTOS E VANTAGENS FIXAS - PESSOAL CIVIL	1.500,00	28.980,00			
3.1.90.13	OBRIGAÇÕES PATRONAIS	1.500,00	152.145,00			
3.1.90.16	OUTRAS DESPESAS VARIÁVEIS - PESSOAL CIVIL	1.500,00	2.898,00			
3.1.90.91	SENTENÇAS JUDICIAIS	1.500,00	28.980,00			
3.1.90.92	DESPESAS DE EXERCÍCIOS ANTERIORES	1.500,00	48.300,00			
3.3.00.00	OUTRAS DESPESAS CORRENTES	0.000.000			601.230,00	
3.3.90.00	APLICAÇÕES DIRETAS	0.000.000		601.230,00		
3.3.90.14	DIÁRIAS - CIVIL	1.500,00	12.075,00			
3.3.90.30	MATERIAL DE CONSUMO	1.500,00	346.500,00			
3.3.90.36	OUTROS SERVIÇOS DE TERCEIROS - PESSOA FÍSICA	1.500,00	57.960,00			
3.3.90.39	OUTROS SERVIÇOS DE TERCEIROS - PESSOA JURÍDICA	1.500,00	177.450,00			
3.3.90.92	DESPESAS DE EXERCÍCIOS ANTERIORES	1.500,00	7.245,00			
4.0.00.00	DESPESAS DE CAPITAL	0.000.000				3.435.740,00
4.4.00.00	INVESTIMENTOS	0.000.000			3.085.740,00	
4.4.90.00	APLICAÇÕES DIRETAS	0.000.000		3.085.740,00		
4.4.90.51	OBRAS E INSTALAÇÕES	1.500,00	2.157.750,00			
4.4.90.52	EQUIPAMENTOS E MATERIAL PERMANENTE	1.500,00	927.990,00			
4.6.00.00	AMORTIZAÇÃO DA DÍVIDA	0.000.000			350.000,00	
4.6.90.00	APLICAÇÕES DIRETAS	0.000.000		350.000,00		
4.6.90.71	PRINCIPAL DA DÍVIDA CONTRATUAL RESGATADO	1.500,00	350.000,00			
<b>TOTAL</b>						<b>4.398.273,00</b>



# PREFEITURA MUNICIPAL DE SIMÕES

RUA JOÃO RAIMUNDO DE OLIVEIRA, SN - CNPJ:06553853/0001-37

Orçamento Programa - Exercício de 2022

## NATUREZA DA DESPESA POR ORGÃO E UNIDADE

Anexo 02

Page 13

Lei: 704, Data: 29/12/2021

PODER	02	PREFEITURA MUNICIPAL DE SIMOES				
ORGÃO	11	FUNDO MUNICIPAL DE SAUDE				
UNIDADE	00	FUNDO MUNICIPAL DE SAUDE				
Código	Especificação	F.R.	Elemento	Modalidade	Grupo	Categoria Econômica
3.0.00.00	DESPESAS CORRENTES	0.000.000				14.300.025,00
3.1.00.00	PESSOAL E ENCARGOS SOCIAIS	0.000.000			8.482.351,50	
3.1.90.00	APLICAÇÕES DIRETAS	0.000.000		8.482.351,50		
3.1.90.04	CONTRATAÇÃO POR TEMPO DETERMINADO	1.500.00	28.980,00			
3.1.90.04	CONTRATAÇÃO POR TEMPO DETERMINADO	1.600.00	1.439.644,00			
3.1.90.04	CONTRATAÇÃO POR TEMPO DETERMINADO	1.602.00	420.840,00			
3.1.90.04	CONTRATAÇÃO POR TEMPO DETERMINADO	1.621.00	60.000,00			
3.1.90.11	VENCIMENTOS E VANTAGENS FIXAS - PESSOAL CIVIL	1.500.00	2.777.250,00			
3.1.90.11	VENCIMENTOS E VANTAGENS FIXAS - PESSOAL CIVIL	1.600.00	2.556.151,50			
3.1.90.13	OBRIGAÇÕES PATRONAIS	1.500.00	521.640,00			
3.1.90.13	OBRIGAÇÕES PATRONAIS	1.600.00	434.700,00			
3.1.90.16	OUTRAS DESPESAS VARIÁVEIS - PESSOAL CIVIL	1.500.00	1.449,00			
3.1.90.16	OUTRAS DESPESAS VARIÁVEIS - PESSOAL CIVIL	1.600.00	143.648,00			
3.1.90.91	SENTENÇAS JUDICIAIS	1.500.00	7.245,00			
3.1.90.92	DESPESAS DE EXERCÍCIOS ANTERIORES	1.500.00	30.187,50			
3.1.90.92	DESPESAS DE EXERCÍCIOS ANTERIORES	1.600.00	60.616,50			
3.3.00.00	OUTRAS DESPESAS CORRENTES	0.000.000			5.817.673,50	
3.3.90.00	APLICAÇÕES DIRETAS	0.000.000		5.817.673,50		
3.3.90.14	DIÁRIAS - CIVIL	1.500.00	48.300,00			
3.3.90.14	DIÁRIAS - CIVIL	1.600.00	79.212,00			
3.3.90.30	MATERIAL DE CONSUMO	1.500.00	873.747,00			
3.3.90.30	MATERIAL DE CONSUMO	1.600.00	1.017.922,50			
3.3.90.30	MATERIAL DE CONSUMO	1.602.00	210.000,00			
3.3.90.30	MATERIAL DE CONSUMO	1.621.00	88.389,00			
3.3.90.32	MATERIAL, BEM OU SERVIÇO PARA DISTRIBUIÇÃO GRATUITA	1.600.00	4.347,00			
3.3.90.36	OUTROS SERVIÇOS DE TERCEIROS - PESSOA FÍSICA	1.500.00	487.347,00			
3.3.90.36	OUTROS SERVIÇOS DE TERCEIROS - PESSOA FÍSICA	1.600.00	1.198.260,00			
3.3.90.39	OUTROS SERVIÇOS DE TERCEIROS - PESSOA JURÍDICA	1.500.00	970.347,00			
3.3.90.39	OUTROS SERVIÇOS DE TERCEIROS - PESSOA JURÍDICA	1.600.00	552.552,00			
3.3.90.39	OUTROS SERVIÇOS DE TERCEIROS - PESSOA JURÍDICA	1.602.00	157.500,00			
3.3.90.39	OUTROS SERVIÇOS DE TERCEIROS - PESSOA JURÍDICA	1.621.00	7.014,00			
3.3.90.48	OUTROS AUXÍLIOS FINANCEIROS A PESSOAS FÍSICAS	1.500.00	48.300,00			
3.3.90.48	OUTROS AUXÍLIOS FINANCEIROS A PESSOAS FÍSICAS	1.600.00	2.898,00			
3.3.90.92	DESPESAS DE EXERCÍCIOS ANTERIORES	1.500.00	36.225,00			
3.3.90.92	DESPESAS DE EXERCÍCIOS ANTERIORES	1.600.00	35.313,00			
4.0.00.00	DESPESAS DE CAPITAL	0.000.000				2.825.224,57
4.4.00.00	INVESTIMENTOS	0.000.000			2.725.224,57	
4.4.90.00	APLICAÇÕES DIRETAS	0.000.000		2.725.224,57		
4.4.90.51	OBRAS E INSTALAÇÕES	1.500.00	105.000,00			
4.4.90.51	OBRAS E INSTALAÇÕES	1.601.00	847.665,00			
4.4.90.51	OBRAS E INSTALAÇÕES	1.602.00	1.050.000,00			
4.4.90.52	EQUIPAMENTOS E MATERIAL PERMANENTE	1.500.00	120.750,00			
4.4.90.52	EQUIPAMENTOS E MATERIAL PERMANENTE	1.600.00	133.335,00			
4.4.90.52	EQUIPAMENTOS E MATERIAL PERMANENTE	1.601.00	307.299,57			
4.4.90.52	EQUIPAMENTOS E MATERIAL PERMANENTE	1.602.00	152.250,00			
4.4.90.52	EQUIPAMENTOS E MATERIAL PERMANENTE	1.621.00	8.925,00			



# PREFEITURA MUNICIPAL DE SIMÕES

RUA JOÃO RAIMUNDO DE OLIVEIRA, SN - CNPJ:06553853/0001-37

Anexo 02  
Page 14

Orçamento Programa - Exercício de 2022

## NATUREZA DA DESPESA POR ORGÃO E UNIDADE

Lei: 704, Data: 29/12/2021

Código	Especificação	F.R.	Elemento	Modalidade	Grupo	Categoria Econômica
4.6.00.00	AMORTIZAÇÃO DA DÍVIDA	0.000.000			100.000,00	
4.6.90.00	APLICAÇÕES DIRETAS	0.000.000		100.000,00		
4.6.90.71	PRINCIPAL DA DÍVIDA CONTRATUAL RESGATADO	1.500.00	100.000,00			
<b>TOTAL</b>						17.125.249,57



**PREFEITURA MUNICIPAL DE SIMÕES**

RUA JOÃO RAIMUNDO DE OLIVEIRA, SN - CNPJ:06553853/0001-37

Anexo 02

Page 15

Orçamento Programa - Exercício de 2022

**NATUREZA DA DESPESA POR ORGÃO E UNIDADE**

Lei: 704, Data: 29/12/2021

Código	Especificação	F.R.	Elemento	Modalidade	Grupo	Categoria Econômica
PODER	02 PREFEITURA MUNICIPAL DE SIMÕES					
ORGÃO	12 HOSPITAL MUNICIPAL ZUCA BATISTA					
UNIDADE	00 HOSPITAL MUNICIPAL ZUCA BATISTA					
3.0.00.00	DESPESAS CORRENTES	0.000.000				1.463.490,00
3.1.00.00	PESSOAL E ENCARGOS SOCIAIS	0.000.000			328.440,00	
3.1.90.00	APLICAÇÕES DIRETAS	0.000.000		328.440,00		
3.1.90.04	CONTRATAÇÃO POR TEMPO DETERMINADO	1.621.00	123.165,00			
3.1.90.11	VENCIMENTOS E VANTAGENS FIXAS - PESSOAL CIVIL	1.621.00	57.960,00			
3.1.90.13	OBRIGAÇÕES PATRONAIS	1.621.00	119.542,50			
3.1.90.16	OUTRAS DESPESAS VARIÁVEIS - PESSOAL CIVIL	1.621.00	3.622,50			
3.1.90.92	DESPESAS DE EXERCÍCIOS ANTERIORES	1.621.00	24.150,00			
3.3.00.00	OUTRAS DESPESAS CORRENTES	0.000.000			1.135.050,00	
3.3.90.00	APLICAÇÕES DIRETAS	0.000.000		1.135.050,00		
3.3.90.14	DIÁRIAS - CIVIL	1.621.00	14.490,00			
3.3.90.30	MATERIAL DE CONSUMO	1.621.00	120.750,00			
3.3.90.36	OUTROS SERVIÇOS DE TERCEIROS - PESSOA FÍSICA	1.621.00	845.250,00			
3.3.90.39	OUTROS SERVIÇOS DE TERCEIROS - PESSOA JURÍDICA	1.621.00	96.600,00			
3.3.90.92	DESPESAS DE EXERCÍCIOS ANTERIORES	1.621.00	57.960,00			
4.0.00.00	DESPESAS DE CAPITAL	0.000.000				209.790,00
4.4.00.00	INVESTIMENTOS	0.000.000			209.790,00	
4.4.90.00	APLICAÇÕES DIRETAS	0.000.000		209.790,00		
4.4.90.51	OBRAS E INSTALAÇÕES	1.621.00	156.975,00			
4.4.90.52	EQUIPAMENTOS E MATERIAL PERMANENTE	1.621.00	52.815,00			
<b>TOTAL</b>						<b>1.673.280,00</b>



**PREFEITURA MUNICIPAL DE SIMÕES**

RUA JOÃO RAIMUNDO DE OLIVEIRA, SN - CNPJ:06553853/0001-37

Orçamento Programa - Exercício de 2022

Anexo 02

Page 17

**NATUREZA DA DESPESA POR ORGÃO E UNIDADE**

Lei: 704, Data: 29/12/2021

Código	Especificação	F.R.	Elemento	Modalidade	Grupo	Categoria Econômica
PODER	02 PREFEITURA MUNICIPAL DE SIMOES					
ORGÃO	14 SEC.MUN.DE ASSISTENCIA SOCIAL E CIDADANIA					
UNIDADE	00 SEC.MUN.DE ASSISTENCIA SOCIAL E CIDADANIA					
3.0.00.00	DESPESAS CORRENTES	0.000.000				1.354.749,90
3.1.00.00	PESSOAL E ENCARGOS SOCIAIS	0.000.000			426.675,90	
3.1.90.00	APLICAÇÕES DIRETAS	0.000.000		426.675,90		
3.1.90.04	CONTRATAÇÃO POR TEMPO DETERMINADO	1.500,00	82.538,40			
3.1.90.11	VENCIMENTOS E VANTAGENS FIXAS - PESSOAL CIVIL	1.500,00	283.762,50			
3.1.90.13	OBRIGAÇÕES PATRONAIS	1.500,00	60.375,00			
3.3.00.00	OUTRAS DESPESAS CORRENTES	0.000.000			928.074,00	
3.3.90.00	APLICAÇÕES DIRETAS	0.000.000		928.074,00		
3.3.90.14	DIÁRIAS - CIVIL	1.500,00	7.245,00			
3.3.90.30	MATERIAL DE CONSUMO	1.500,00	287.238,00			
3.3.90.32	MATERIAL, BEM OU SERVIÇO PARA DISTRIBUIÇÃO GRATUITA	1.500,00	157.500,00			
3.3.90.36	OUTROS SERVIÇOS DE TERCEIROS - PESSOA FÍSICA	1.500,00	156.828,00			
3.3.90.39	OUTROS SERVIÇOS DE TERCEIROS - PESSOA JURÍDICA	1.500,00	319.263,00			
4.0.00.00	DESPESAS DE CAPITAL	0.000.000				934.426,50
4.4.00.00	INVESTIMENTOS	0.000.000			934.426,50	
4.4.90.00	APLICAÇÕES DIRETAS	0.000.000		934.426,50		
4.4.90.51	OBRAS E INSTALAÇÕES	1.500,00	607.845,00			
4.4.90.52	EQUIPAMENTOS E MATERIAL PERMANENTE	1.500,00	326.581,50			
<b>TOTAL</b>						<b>2.289.176,40</b>



**PREFEITURA MUNICIPAL DE SIMÕES**

RUA JOÃO RAIMUNDO DE OLIVEIRA, SN - CNPJ:06553853/0001-37

Anexo 02

Page 19

Orçamento Programa - Exercício de 2022

**NATUREZA DA DESPESA POR ORGÃO E UNIDADE**

Lei: 704, Data: 29/12/2021

Código	Especificação	F.R.	Elemento	Modalidade	Grupo	Categoria Econômica
PODER	02 PREFEITURA MUNICIPAL DE SIMOES					
ORGÃO	16 FUNDO MUN.DA DEF.DOS DIREITOS DA CRIAN.E ADOL.					
UNIDADE	00 FUNDO MUN.DA DEF.DOS DIREITOS DA CRIAN.E ADOL.					
3.0.00.00	DESPESAS CORRENTES	0.000.000				36.225,00
3.1.00.00	PESSOAL E ENCARGOS SOCIAIS	0.000.000			24.633,00	
3.1.90.00	APLICAÇÕES DIRETAS	0.000.000		24.633,00		
3.1.90.11	VENCIMENTOS E VANTAGENS FIXAS - PESSOAL CIVIL	1.500,00	21.735,00			
3.1.90.13	OBRIGAÇÕES PATRONAIS	1.500,00	2.898,00			
3.3.00.00	OUTRAS DESPESAS CORRENTES	0.000.000			11.592,00	
3.3.90.00	APLICAÇÕES DIRETAS	0.000.000		11.592,00		
3.3.90.30	MATERIAL DE CONSUMO	1.500,00	2.898,00			
3.3.90.32	MATERIAL, BEM OU SERVIÇO PARA DISTRIBUIÇÃO GRATUITA	1.500,00	2.898,00			
3.3.90.36	OUTROS SERVIÇOS DE TERCEIROS - PESSOA FÍSICA	1.500,00	2.898,00			
3.3.90.39	OUTROS SERVIÇOS DE TERCEIROS - PESSOA JURÍDICA	1.500,00	2.898,00			
4.0.00.00	DESPESAS DE CAPITAL	0.000.000				2.898,00
4.4.00.00	INVESTIMENTOS	0.000.000			2.898,00	
4.4.90.00	APLICAÇÕES DIRETAS	0.000.000		2.898,00		
4.4.90.51	OBRAS E INSTALAÇÕES	1.500,00	1.449,00			
4.4.90.52	EQUIPAMENTOS E MATERIAL PERMANENTE	1.500,00	1.449,00			
<b>TOTAL</b>						<b>39.123,00</b>

**PREFEITURA MUNICIPAL DE SIMÕES**

RUA JOÃO RAIMUNDO DE OLIVEIRA, SN - CNPJ:06553853/0001-37

Anexo 02

Page 20

Orçamento Programa - Exercício de 2022

**NATUREZA DA DESPESA POR ORGÃO E UNIDADE****Lei: 704, Data: 29/12/2021**

Código	Especificação	F.R.	Elemento	Modalidade	Grupo	Categoria Econômica
PODER	02 PREFEITURA MUNICIPAL DE SIMOES					
ORGÃO	17 SECRETARIA MUNICIPAL DE CULTURA					
UNIDADE	00 SECRETARIA MUNICIPAL DE CULTURA					
3.0.00.00	DESPESAS CORRENTES	0.000.000				682.584,00
3.1.00.00	PESSOAL E ENCARGOS SOCIAIS	0.000.000			37.432,50	
3.1.90.00	APLICAÇÕES DIRETAS	0.000.000		37.432,50		
3.1.90.04	CONTRATAÇÃO POR TEMPO DETERMINADO	1.500,00	7.245,00			
3.1.90.11	VENCIMENTOS E VANTAGENS FIXAS - PESSOAL CIVIL	1.500,00	30.187,50			
3.3.00.00	OUTRAS DESPESAS CORRENTES	0.000.000			645.151,50	
3.3.90.00	APLICAÇÕES DIRETAS	0.000.000		645.151,50		
3.3.90.30	MATERIAL DE CONSUMO	1.500,00	56.752,50			
3.3.90.31	PREMIAÇÕES CULTURAIS, ARTÍSTICAS, CIENTÍFICAS, DESPORTIVAS E	1.500,00	7.245,00			
3.3.90.32	MATERIAL, BEM OU SERVIÇO PARA DISTRIBUIÇÃO GRATUITA	1.500,00	7.245,00			
3.3.90.36	OUTROS SERVIÇOS DE TERCEIROS - PESSOA FÍSICA	1.500,00	50.715,00			
3.3.90.39	OUTROS SERVIÇOS DE TERCEIROS - PESSOA JURÍDICA	1.500,00	521.745,00			
3.3.90.92	DESPESAS DE EXERCÍCIOS ANTERIORES	1.500,00	1.449,00			
4.0.00.00	DESPESAS DE CAPITAL	0.000.000				380.500,00
4.4.00.00	INVESTIMENTOS	0.000.000			380.500,00	
4.4.90.00	APLICAÇÕES DIRETAS	0.000.000		380.500,00		
4.4.90.51	OBRAS E INSTALAÇÕES	1.700,00	350.500,00			
4.4.90.52	EQUIPAMENTOS E MATERIAL PERMANENTE	1.500,00	30.000,00			
<b>TOTAL</b>						<b>1.063.084,00</b>



**PREFEITURA MUNICIPAL DE SIMÕES**

RUA JOÃO RAIMUNDO DE OLIVEIRA, SN - CNPJ:06553853/0001-37

Anexo 02

Page 22

Orçamento Programa - Exercício de 2022

**NATUREZA DA DESPESA POR ORGÃO E UNIDADE**

Lei: 704, Data: 29/12/2021

Código	Especificação	F.R.	Elemento	Modalidade	Grupo	Categoria Econômica
PODER	02 PREFEITURA MUNICIPAL DE SIMÕES					
ORGÃO	21 SEC.MUN.DESENVOLVIMENTO RURAL					
UNIDADE	00 SEC.MUN.DESENVOLVIMENTO RURAL					
3.0.00.00	DESPESAS CORRENTES	0.000.000				1.281.567,00
3.1.00.00	PESSOAL E ENCARGOS SOCIAIS	0.000.000			89.355,00	
3.1.90.00	APLICAÇÕES DIRETAS	0.000.000		89.355,00		
3.1.90.04	CONTRATAÇÃO POR TEMPO DETERMINADO	1.500,00	28.980,00			
3.1.90.11	VENCIMENTOS E VANTAGENS FIXAS - PESSOAL CIVIL	1.500,00	60.375,00			
3.3.00.00	OUTRAS DESPESAS CORRENTES	0.000.000			1.192.212,00	
3.3.50.00	TRANSFERÊNCIAS A INSTITUIÇÕES PRIVADAS SEM FINS LUCRATIVOS	0.000.000		36.225,00		
3.3.50.41	CONTRIBUIÇÕES	1.500,00	36.225,00			
3.3.90.00	APLICAÇÕES DIRETAS	0.000.000		1.155.987,00		
3.3.90.14	DIÁRIAS - CIVIL	1.500,00	43.470,00			
3.3.90.30	MATERIAL DE CONSUMO	1.500,00	143.692,50			
3.3.90.32	MATERIAL, BEM OU SERVIÇO PARA DISTRIBUIÇÃO GRATUITA	1.500,00	26.250,00			
3.3.90.36	OUTROS SERVIÇOS DE TERCEIROS - PESSOA FÍSICA	1.500,00	141.298,50			
3.3.90.39	OUTROS SERVIÇOS DE TERCEIROS - PESSOA JURÍDICA	1.500,00	801.276,00			
4.0.00.00	DESPESAS DE CAPITAL	0.000.000				14.490,00
4.4.00.00	INVESTIMENTOS	0.000.000			14.490,00	
4.4.90.00	APLICAÇÕES DIRETAS	0.000.000		14.490,00		
4.4.90.52	EQUIPAMENTOS E MATERIAL PERMANENTE	1.500,00	14.490,00			
<b>TOTAL</b>						<b>1.296.057,00</b>



**PREFEITURA MUNICIPAL DE SIMÕES**

RUA JOÃO RAIMUNDO DE OLIVEIRA, SN - CNPJ:06553853/0001-37

Anexo 02

Page 23

Orçamento Programa - Exercício de 2022

**NATUREZA DA DESPESA POR ORGÃO E UNIDADE**

Lei: 704, Data: 29/12/2021

Código	Especificação	F.R.	Elemento	Modalidade	Grupo	Categoria Econômica
PODER	02 PREFEITURA MUNICIPAL DE SIMÕES					
ORGÃO	22 SEC.MUN.DE TRANSPORTES					
UNIDADE	00 SEC.MUN.DE TRANSPORTES					
3.0.00.00	DESPESAS CORRENTES	0.000.000				244.398,00
3.1.00.00	PESSOAL E ENCARGOS SOCIAIS	0.000.000			150.937,50	
3.1.90.00	APLICAÇÕES DIRETAS	0.000.000		150.937,50		
3.1.90.04	CONTRATAÇÃO POR TEMPO DETERMINADO	1.500.00	54.337,50			
3.1.90.11	VENCIMENTOS E VANTAGENS FIXAS - PESSOAL CIVIL	1.500.00	96.600,00			
3.3.00.00	OUTRAS DESPESAS CORRENTES	0.000.000			93.460,50	
3.3.90.00	APLICAÇÕES DIRETAS	0.000.000		93.460,50		
3.3.90.14	DIÁRIAS - CIVIL	1.500.00	2.898,00			
3.3.90.30	MATERIAL DE CONSUMO	1.500.00	36.225,00			
3.3.90.36	OUTROS SERVIÇOS DE TERCEIROS - PESSOA FÍSICA	1.500.00	36.225,00			
3.3.90.39	OUTROS SERVIÇOS DE TERCEIROS - PESSOA JURÍDICA	1.500.00	18.112,50			
4.0.00.00	DESPESAS DE CAPITAL	0.000.000				24.150,00
4.4.00.00	INVESTIMENTOS	0.000.000			24.150,00	
4.4.90.00	APLICAÇÕES DIRETAS	0.000.000		24.150,00		
4.4.90.52	EQUIPAMENTOS E MATERIAL PERMANENTE	1.500.00	24.150,00			
<b>TOTAL</b>						<b>268.548,00</b>



# PREFEITURA MUNICIPAL DE SIMÕES

RUA JOÃO RAIMUNDO DE OLIVEIRA, SN - CNPJ:06553853/0001-37

Orçamento Programa - Exercício de 2022

## NATUREZA DA DESPESA POR ORGÃO E UNIDADE

Anexo 02

Page 24

Lei: 704, Data: 29/12/2021

Código	Especificação	F.R.	Elemento	Modalidade	Grupo	Categoria Econômica
PODER	02 PREFEITURA MUNICIPAL DE SIMÕES					
ORGÃO	23 PROCURADORIA GERAL DO MUNICIPIO					
UNIDADE	00 PROCURADORIA GERAL DO MUNICIPIO					
3.0.00.00	DESPESAS CORRENTES	0.000.000				198.513,00
3.1.00.00	PESSOAL E ENCARGOS SOCIAIS	0.000.000			181.125,00	
3.1.90.00	APLICAÇÕES DIRETAS	0.000.000		181.125,00		
3.1.90.04	CONTRATAÇÃO POR TEMPO DETERMINADO	1.500,00	36.225,00			
3.1.90.11	VENCIMENTOS E VANTAGENS FIXAS - PESSOAL CIVIL	1.500,00	144.900,00			
3.3.00.00	OUTRAS DESPESAS CORRENTES	0.000.000			17.388,00	
3.3.90.00	APLICAÇÕES DIRETAS	0.000.000		17.388,00		
3.3.90.14	DIÁRIAS - CIVIL	1.500,00	4.347,00			
3.3.90.30	MATERIAL DE CONSUMO	1.500,00	7.245,00			
3.3.90.36	OUTROS SERVIÇOS DE TERCEIROS - PESSOA FÍSICA	1.500,00	4.347,00			
3.3.90.39	OUTROS SERVIÇOS DE TERCEIROS - PESSOA JURÍDICA	1.500,00	1.449,00			
4.0.00.00	DESPESAS DE CAPITAL	0.000.000				1.449,00
4.4.00.00	INVESTIMENTOS	0.000.000			1.449,00	
4.4.90.00	APLICAÇÕES DIRETAS	0.000.000		1.449,00		
4.4.90.52	EQUIPAMENTOS E MATERIAL PERMANENTE	1.500,00	1.449,00			
<b>TOTAL</b>						<b>199.962,00</b>



# PREFEITURA MUNICIPAL DE SIMÕES

RUA JOÃO RAIMUNDO DE OLIVEIRA, SN - CNPJ:06553853/0001-37

Orçamento Programa - Exercício de 2022

## NATUREZA DA DESPESA POR ORGÃO E UNIDADE

Anexo 02

Page 25

Lei: 704, Data: 29/12/2021

PODER		02 PREFEITURA MUNICIPAL DE SIMÕES				
ORGÃO		24 ASSESSORIA DE PROJETOS ESPECIAIS				
UNIDADE		00 ASSESSORIA DE PROJETOS ESPECIAIS				
Código	Especificação	F.R.	Elemento	Modalidade	Grupo	Categoria Econômica
3.0.00.00	DESPESAS CORRENTES	0.000.000				218.505,00
3.1.00.00	PESSOAL E ENCARGOS SOCIAIS	0.000.000			99.015,00	
3.1.90.00	APLICAÇÕES DIRETAS	0.000.000		99.015,00		
3.1.90.04	CONTRATAÇÃO POR TEMPO DETERMINADO	1.500,00	48.300,00			
3.1.90.11	VENCIMENTOS E VANTAGENS FIXAS - PESSOAL CIVIL	1.500,00	50.715,00			
3.3.00.00	OUTRAS DESPESAS CORRENTES	0.000.000			119.490,00	
3.3.90.00	APLICAÇÕES DIRETAS	0.000.000		119.490,00		
3.3.90.14	DIÁRIAS - CIVIL	1.500,00	2.898,00			
3.3.90.30	MATERIAL DE CONSUMO	1.500,00	4.347,00			
3.3.90.36	OUTROS SERVIÇOS DE TERCEIROS - PESSOA FÍSICA	1.500,00	7.245,00			
3.3.90.39	OUTROS SERVIÇOS DE TERCEIROS - PESSOA JURÍDICA	1.500,00	105.000,00			
4.0.00.00	DESPESAS DE CAPITAL	0.000.000				7.245,00
4.4.00.00	INVESTIMENTOS	0.000.000			7.245,00	
4.4.90.00	APLICAÇÕES DIRETAS	0.000.000		7.245,00		
4.4.90.52	EQUIPAMENTOS E MATERIAL PERMANENTE	1.500,00	7.245,00			
<b>TOTAL</b>						<b>225.750,00</b>



# PREFEITURA MUNICIPAL DE SIMÕES

RUA JOÃO RAIMUNDO DE OLIVEIRA, SN - CNPJ:06553853/0001-37

Orçamento Programa - Exercício de 2022

## NATUREZA DA DESPESA POR ORGÃO E UNIDADE

Anexo 02

Page 26

Lei: 704, Data: 29/12/2021

Código	Especificação	F.R.	Elemento	Modalidade	Grupo	Categoria Econômica
9.0.00.00	RESERVA DE CONTINGÊNCIA	0.000.000				181.125,00
9.9.00.00	RESERVA DE CONTINGÊNCIA	0.000.000			181.125,00	
9.9.99.00	RESERVA DE CONTINGÊNCIA	0.000.000		181.125,00		
9.9.99.99	RESERVA DE CONTINGÊNCIA	1.500.00	181.125,00			
<b>TOTAL</b>						<b>181.125,00</b>
<b>TOTAL GERAL</b>						<b>109.298.743,98</b>

JOSE WILSON DE CARVALHO  
PREFEITO MUNICIPAL DE SIMOES-PI  
361.899.953-49

VALDECI DE ARAUJO LIMA  
CONTADOR  
216.962.843-68



# PREFEITURA MUNICIPAL DE SIMÕES

RUA JOÃO RAIMUNDO DE OLIVEIRA, SN - CNPJ:06553853/0001-37

Orçamento Programa - Exercício de 2022

Anexo 06

Page 1

Lei: 704, Data: 29/12/2021

## PROGRAMA DE TRABALHO

(Inc.II, § 2º, Art.2º)

01 PODER LEGISLATIVO					
01 CAMARA MUNICIPAL DE SIMOES					
Código	Especificação	Operação Especial	Projetos	Atividades	T o t a l
01	Legislativa		57.960,00	4.237.609,00	4.295.569,00
01	031 Ação Legislativa		57.960,00	17.388,00	75.348,00
01	031 0101 ACAO LEGISLATIVA EFICAZ		57.960,00	17.388,00	75.348,00
01.031.0101.1001.0000	REFORMA DO PREDIO DA CAMARA		57.960,00		57.960,00
01.031.0101.2002.0000	MANUTENCAO DA AVEP			17.388,00	17.388,00
01	032 Controle Externo			4.220.221,00	4.220.221,00
01	032 0101 ACAO LEGISLATIVA EFICAZ			4.220.221,00	4.220.221,00
01.032.0101.2001.0000	MANUTENCAO ADMINISTRATIVA DA CAMARA			4.220.221,00	4.220.221,00
TOTAL		0,00	57.960,00	4.237.609,00	4.295.569,00



# PREFEITURA MUNICIPAL DE SIMÕES

RUA JOÃO RAIMUNDO DE OLIVEIRA, SN - CNPJ:06553853/0001-37

Orçamento Programa - Exercício de 2022

Anexo 06

Page 2

Lei: 704, Data: 29/12/2021

## PROGRAMA DE TRABALHO

(Inc.II, § 2º, Art.2º)

02 PREFEITURA MUNICIPAL DE SIMOES					
01 GABINETE DO PREFEITO					
Código	Especificação	Operação Especial	Projetos	Atividades	T o t a l
04	Administração		86.940,00	1.090.372,50	1.177.312,50
04	091 Defesa da Ordem Jurídica			343.929,00	343.929,00
04	091 0403 ACAA ADMINISTRATIVA EFICAZ			343.929,00	343.929,00
04.091.0403.2071.0000	ENCARGOS COM ASSESSORIA JURIDICA			343.929,00	343.929,00
04	122 Administração Geral		86.940,00	746.443,50	833.383,50
04	122 0401 GABINETE DO PREFEITO			707.320,50	707.320,50
04.122.0401.2003.0000	MANUTENCAO DO GABINETE DO PREFEITO			707.320,50	707.320,50
04	122 0403 ACAA ADMINISTRATIVA EFICAZ		86.940,00	39.123,00	126.063,00
04.122.0403.1002.0000	AQUISICAO DE VEICULOS		86.940,00		86.940,00
04.122.0403.2070.0000	MANUTENCAO DA JUNTA DE SERVICOS MILITAR			39.123,00	39.123,00
TOTAL		0,00	86.940,00	1.090.372,50	1.177.312,50



# PREFEITURA MUNICIPAL DE SIMÕES

RUA JOÃO RAIMUNDO DE OLIVEIRA, SN - CNPJ:06553853/0001-37

Orçamento Programa - Exercício de 2022

Anexo 06

Page 3

Lei: 704, Data: 29/12/2021

## PROGRAMA DE TRABALHO

(Inc.II, § 2º, Art.2º)

02 PREFEITURA MUNICIPAL DE SIMOES					
02 SEC.M.DE ADMINISTRACAO E PLANEJAMENTO					
Código	Especificação	Operação Especial	Projetos	Atividades	T o t a l
04	Administração		124.582,50	7.281.352,50	7.405.935,00
04	061 Ação Judiciária			738.370,00	738.370,00
04	061 0403 ACAO ADMINISTRATIVA EFICAZ			738.370,00	738.370,00
04.061.0403.2008.0000	PRECATORIOS/SENTENCA JUDICIAL			738.370,00	738.370,00
04	122 Administração Geral		124.582,50	4.666.632,50	4.791.215,00
04	122 0021 ADMINISTRACAO GERAL		89.250,00		89.250,00
04.122.0021.1044.0000	IMPLANTACAO DO SISTEMA WI-FI NAS PRACAS AO ACESSO A INTERNET		89.250,00		89.250,00
04	122 0403 ACAO ADMINISTRATIVA EFICAZ		35.332,50	4.666.632,50	4.701.965,00
04.122.0403.1003.0000	AQUISICAO DE MOTOCICLETA PARA SUPORTE AO SETOR TRIBUTARIO		35.332,50		35.332,50
04.122.0403.2004.0000	MANUTENCAO DA SEC. DE ADMINISTRACAO E PLANEJAMENTO			4.363.854,50	4.363.854,50
04.122.0403.2005.0000	ENCARGOS COM APPM/CNM			60.375,00	60.375,00
04.122.0403.2006.0000	APOIO AO POLICIAMENTO DO MUNICIPIO			189.903,00	189.903,00
04.122.0403.2088.0000	PLANEJAMENTO PARA REALIZACAO DE CONCURSO PUBLICO			52.500,00	52.500,00
04	271 Previdência Básica			1.376.550,00	1.376.550,00
04	271 2032 PREVIDENCIA SOCIAL GERAL			1.376.550,00	1.376.550,00
04.271.2032.2124.0000	RECOLHIMENTO DO INSS			1.376.550,00	1.376.550,00
04	752 Energia Elétrica			499.800,00	499.800,00
04	752 0403 ACAO ADMINISTRATIVA EFICAZ			499.800,00	499.800,00
04.752.0403.2007.0000	ENCARGOS COM A CEPISA E AGESPISA			499.800,00	499.800,00
11	Trabalho		724.500,00		724.500,00
11	331 Proteção e Benefícios ao Trabalhador		724.500,00		724.500,00
11	331 1101 BENEFICIOS AO TRABALHADOR		724.500,00		724.500,00
11.331.1101.0002.0000	CONTRIBUICAO PARA FORMACAO DO PASEP		724.500,00		724.500,00
19	Ciência e Tecnologia		90.825,00		90.825,00
19	126 Tecnologia da Informação		90.825,00		90.825,00
19	126 0134 TELEFONIA		90.825,00		90.825,00
19.126.0134.1045.0000	IMPLANTACAO DO SISTEMA TELEMOVEL NA ZONA RURAL		90.825,00		90.825,00
24	Comunicações			21.735,00	21.735,00
24	722 Telecomunicações			21.735,00	21.735,00
24	722 2401 COMUNICACOES E TELECOMUNICACOES			21.735,00	21.735,00
24.722.2401.2009.0000	MANUTENCAO DO SINAL DE TV			21.735,00	21.735,00
TOTAL		0,00	939.907,50	7.303.087,50	8.242.995,00



# PREFEITURA MUNICIPAL DE SIMÕES

RUA JOÃO RAIMUNDO DE OLIVEIRA, SN - CNPJ:06553853/0001-37

Orçamento Programa - Exercício de 2022

Anexo 06

Page 4

Lei: 704, Data: 29/12/2021

## PROGRAMA DE TRABALHO

(Inc.II, § 2º, Art.2º)

02 PREFEITURA MUNICIPAL DE SIMOES					
03 SEC.MUN.DE OBRAS E SERV.PUBLICOS URBANOS					
Código	Especificação	Operação Especial	Projetos	Atividades	T o t a l
14	Direitos da Cidadania		120.750,00		120.750,00
14	122 Administração Geral		120.750,00		120.750,00
14	122 4540 PROGRAMA DE ASSISTENCIA COMUNITARIA		120.750,00		120.750,00
14.122.4540.1114.0000	CONSTRUCAO OU RECUPERACAO DE CEMITERIO PUBLICO		120.750,00		120.750,00
15	Urbanismo		7.044.280,00	3.185.868,00	10.230.148,00
15	451 Infra-Estrutura Urbana		6.319.780,00		6.319.780,00
15	451 1501 INFRA-ESTRUTURA URBANA E RURAL		6.319.780,00		6.319.780,00
15.451.1501.1004.0000	CONSTRUCAO,AMPLIACAO E REFORMA DE PREDIO PUBLICO		966.000,00		966.000,00
15.451.1501.1005.0000	CONSTRUCAO E REC.DE PAVIMENTACAO POLIEDRICA/ASFALTICA		4.577.330,00		4.577.330,00
15.451.1501.1006.0000	AQUISICAO DE VEICULOS		241.500,00		241.500,00
15.451.1501.1007.0000	AQUISICAO E INDENIZACAO DE IMOVEIS		72.450,00		72.450,00
15.451.1501.1028.0000	CONSTRUCAO DO PREDIO DO ALMOXARIFADO CENTRAL DO MUNICIPIO		462.500,00		462.500,00
15	452 Serviços Urbanos			3.185.868,00	3.185.868,00
15	452 1501 INFRA-ESTRUTURA URBANA E RURAL			3.185.868,00	3.185.868,00
15.452.1501.2010.0000	MANUTENCAO DA SECRETARIA DE OBRAS E SERVICOS PUBLICOS			3.185.868,00	3.185.868,00
15	541 Preservação e Conservação Ambiental		724.500,00		724.500,00
15	541 1501 INFRA-ESTRUTURA URBANA E RURAL		724.500,00		724.500,00
15.541.1501.1008.0000	CONSTRUCAO E RECUPERACAO DE PRACAS,PARQUE,JARDINS E URBANIZACAO		724.500,00		724.500,00
16	Habitação		1.384.845,00		1.384.845,00
16	481 Habitação Rural		901.845,00		901.845,00
16	481 1601 MELHORIA HABITACIONAL RURAL		901.845,00		901.845,00
16.481.1601.1009.0000	MELHORIA HABITACIONAL ZONA RURAL		901.845,00		901.845,00
16	482 Habitação Urbana		483.000,00		483.000,00
16	482 1602 MELHORIA HABITACIONAL URBANA		483.000,00		483.000,00
16.482.1602.1010.0000	MELHORIA HABITACIONAL URBANA		483.000,00		483.000,00
17	Saneamento		4.091.955,00	1.730.347,50	5.822.302,50
17	451 Infra-Estrutura Urbana		202.860,00		202.860,00
17	451 1701 SANEAMENTO BASICO DE QUALIDADE		202.860,00		202.860,00
17.451.1701.1011.0000	SANEAMENTO BASICO		202.860,00		202.860,00
17	452 Serviços Urbanos			1.372.927,50	1.372.927,50
17	452 1701 SANEAMENTO BASICO DE QUALIDADE			1.372.927,50	1.372.927,50
17.452.1701.2011.0000	MANUTENCAO DA LIMPEZA PUBLICA			1.372.927,50	1.372.927,50
17	512 Saneamento Básico Urbano		3.019.695,00		3.019.695,00



**PREFEITURA MUNICIPAL DE SIMÕES**

RUA JOÃO RAIMUNDO DE OLIVEIRA, SN - CNPJ:06553853/0001-37

Orçamento Programa - Exercício de 2022

Anexo 06

Page 5

Lei: 704, Data: 29/12/2021

**PROGRAMA DE TRABALHO**

(Inc.II, § 2º, Art.2º)

02		PREFEITURA MUNICIPAL DE SIMOES				
03		SEC.MUN.DE OBRAS E SERV.PUBLICOS URBANOS				
Código	Especificação	Operação Especial	Projetos	Atividades	T o t a l	
17	512	1701	SANEAMENTO BASICO DE QUALIDADE		3.019.695,00	3.019.695,00
17.512.1701.1012.0000	CONSTRUCAO E RECUPERACAO DA REDE DE ESGOTO		483.000,00		483.000,00	
17.512.1701.1013.0000	CONSTRUCAO E RECUPERACAO DE ATERRO SANITARIO		724.500,00		724.500,00	
17.512.1701.1014.0000	CONSTRUCOES E RECUPERACAO DE GALERIAS		1.142.295,00		1.142.295,00	
17.512.1701.1015.0000	CONST.E RECUPERACAO DE MELHORIAS SANITARIAS/BANHEIROS		669.900,00		669.900,00	
17	544	Recursos Hídricos		357.420,00	1.226.820,00	
17	544	1701	SANEAMENTO BASICO DE QUALIDADE		869.400,00	1.226.820,00
17.544.1701.1016.0000	AMP. E REC. DO SISTEMA DE ABAST.DE AGUA-POCOS/CISTERNAS		869.400,00		869.400,00	
17.544.1701.2012.0000	MANUTENCAO DE POCOS E CHAFARIZES			357.420,00	357.420,00	
25	Energia		3.018.750,00		3.018.750,00	
25	451	Infra-Estrutura Urbana			1.811.250,00	
25	451	0021	ADMINISTRACAO GERAL		1.811.250,00	
25.451.0021.1116.0000	CONSTRUCAO DE REDE DE ENERGIA SOLAR		1.811.250,00		1.811.250,00	
25	752	Energia Elétrica			1.207.500,00	
25	752	0021	ADMINISTRACAO GERAL		1.207.500,00	
25.752.0021.1115.0000	CONST.AMPL. DA REDE DE ENERGIA ELETTRICA RURAL E URBANO		1.207.500,00		1.207.500,00	
26	Transporte		1.243.725,00	631.764,00	1.875.489,00	
26	782	Transporte Rodoviário			1.875.489,00	
26	782	2601	PROGRAMA ESTRADAS E RODAGENS		1.875.489,00	
26.782.2601.1017.0000	CONTRUCAO/RECUPERACAO DE ESTRADAS E PASSAGEM MOLHADA		1.243.725,00		1.243.725,00	
26.782.2601.2013.0000	MANUTENCAO DE ESTRADAS VICINAIS			631.764,00	631.764,00	
TOTAL		0,00	16.904.305,00	5.547.979,50	22.452.284,50	

**PREFEITURA MUNICIPAL DE SIMÕES**

RUA JOÃO RAIMUNDO DE OLIVEIRA, SN - CNPJ:06553853/0001-37

Orçamento Programa - Exercício de 2022

Anexo 06

Page 6

Lei: 704, Data: 29/12/2021

**PROGRAMA DE TRABALHO**

(Inc.II, § 2º, Art.2º)

02 PREFEITURA MUNICIPAL DE SIMOES					
04 SEC.MUN. DE MEIO AMBIENTE					
Código	Especificação	Operação Especial	Projetos	Atividades	T o t a l
04	Administração		86.940,00		86.940,00
04	122 Administração Geral		86.940,00		86.940,00
04	122 0403 ACAO ADMINISTRATIVA EFICAZ		86.940,00		86.940,00
04.122.0403.1018.0000	AQUISICAO DE VEICULOS		86.940,00		86.940,00
17	Saneamento			246.225,00	246.225,00
17	122 Administração Geral			246.225,00	246.225,00
17	122 0021 ADMINISTRACAO GERAL			246.225,00	246.225,00
17.122.0021.2114.0000	ENCARGOS COM A CASTRACAO DE ANMAIS/CONSTRUCAO DO CANIL			246.225,00	246.225,00
18	Gestão Ambiental		777.871,50	440.737,50	1.218.609,00
18	541 Preservação e Conservação Ambiental			277.725,00	277.725,00
18	541 1801 PRESERVACAO DO MEIO AMBIENTE			277.725,00	277.725,00
18.541.1801.2014.0000	PRESERVACAO DO MEIO AMBIENTE E REC.DE AREAS DEGRADADAS			277.725,00	277.725,00
18	542 Controle Ambiental			163.012,50	163.012,50
18	542 1801 PRESERVACAO DO MEIO AMBIENTE			163.012,50	163.012,50
18.542.1801.2015.0000	MANUTENCAO DA SECRETARIA DE MEIO AMBIENTE			163.012,50	163.012,50
18	544 Recursos Hídricos		777.871,50		777.871,50
18	544 1801 PRESERVACAO DO MEIO AMBIENTE		777.871,50		777.871,50
18.544.1801.1019.0000	CONSTRUCAO E RECUPERACAO DE ACUDES E BARRAGENS		488.071,50		488.071,50
18.544.1801.1020.0000	PERFURACAO DE POCOS TUBULARES		289.800,00		289.800,00
20	Agricultura		1.099.980,00	27.531,00	1.127.511,00
20	605 Abastecimento		996.135,00	27.531,00	1.023.666,00
20	605 2001 HOMEM RURAL EMPREENDEDOR		996.135,00	27.531,00	1.023.666,00
20.605.2001.1122.0000	CONSTRUCAO/RECUPERACAO DE MATADOURO,ACOUGUE E MERCADO		786.135,00		786.135,00
20.605.2001.1123.0000	CONSTRUCAO DE ABATEDOURO DE PEQUENOS E GRANDES ANIMAIS		210.000,00		210.000,00
20.605.2001.2016.0000	CAPACITACAO E APOIO AO PEQUENO PRODUTOR			27.531,00	27.531,00
20	608 PROMOCAO DA PRODUCAO AGRARIA		103.845,00		103.845,00
20	608 2001 HOMEM RURAL EMPREENDEDOR		103.845,00		103.845,00
20.608.2001.1021.0000	CRIACAO DE HORTA COMUNITARIA		43.470,00		43.470,00
20.608.2001.1022.0000	CONSTRUCAO/RECUPERACAO DE MATADOURO.ACOUGUE E MERCADO PUBLICO		60.375,00		60.375,00
TOTAL		0,00	1.964.791,50	714.493,50	2.679.285,00



# PREFEITURA MUNICIPAL DE SIMÕES

RUA JOÃO RAIMUNDO DE OLIVEIRA, SN - CNPJ:06553853/0001-37

Orçamento Programa - Exercício de 2022

Anexo 06

Page 7

Lei: 704, Data: 29/12/2021

## PROGRAMA DE TRABALHO

(Inc.II, § 2º, Art.2º)

02 PREFEITURA MUNICIPAL DE SIMOES					
05 CONTROLE INTERNO DO MUNICIPIO					
Código	Especificação	Operação Especial	Projetos	Atividades	T o t a l
04	Administração			111.331,50	111.331,50
04	124 Controle Interno			111.331,50	111.331,50
04	124 0402 CONTROLE INTERNO EFICAZ			111.331,50	111.331,50
04.124.0402.2017.0000	MANUTENCAO DO CONTROLE INTERNO			111.331,50	111.331,50
TOTAL		0,00	0,00	111.331,50	111.331,50

**PREFEITURA MUNICIPAL DE SIMÕES**

RUA JOÃO RAIMUNDO DE OLIVEIRA, SN - CNPJ:06553853/0001-37

Orçamento Programa - Exercício de 2022

Anexo 06

Page 8

**Lei: 704, Data: 29/12/2021****PROGRAMA DE TRABALHO**

(Inc.II, § 2º, Art.2º)

02		PREFEITURA MUNICIPAL DE SIMOES			
06		SECRETARIA MUNICIPAL DE EDUCACAO			
Código	Especificação	Operação Especial	Projetos	Atividades	T o t a l
12	Educação		2.687.275,00	300.657,00	2.987.932,00
12	361	Ensino Fundamental	2.687.275,00	291.963,00	2.979.238,00
12	361	5510 DESENVOLVIMENTO DO ENSINO FUNDAMENTAL	2.687.275,00	291.963,00	2.979.238,00
12.361.5510.1023.0000	AQUISICAO DE VEICULOS		499.900,00		499.900,00
12.361.5510.1124.0000	CONSTRUCAO OU RECUPERACAO DE UNIDADES ESCOLARES		688.275,00		688.275,00
12.361.5510.2018.0000	CONSTRUCAO/AMPLIACAO/MANUTENCAO DA BIBLIOTECA MUNICIPAL			291.963,00	291.963,00
12.361.5510.2019.0000	MANUTENCAO DA SECRETARIA DE EDUCACAO		1.499.100,00		1.499.100,00
12	367	Educação Especial		8.694,00	8.694,00
12	367	6013 DESENVOLVIMENTO ENSINO REGULAR		8.694,00	8.694,00
12.367.6013.2020.0000	ENCARGOS COM EDUCACAO ESPECIAL			8.694,00	8.694,00
TOTAL		0,00	2.687.275,00	300.657,00	2.987.932,00



# PREFEITURA MUNICIPAL DE SIMÕES

RUA JOÃO RAIMUNDO DE OLIVEIRA, SN - CNPJ:06553853/0001-37

Orçamento Programa - Exercício de 2022

Anexo 06

Page 9

Lei: 704, Data: 29/12/2021

## PROGRAMA DE TRABALHO

(Inc.II, § 2º, Art.2º)

02 PREFEITURA MUNICIPAL DE SIMOES					
07 FUNDO DES.EDUC.BASICA E VAL.PROF.FUNDEB					
Código	Especificação	Operação Especial	Projetos	Atividades	T o t a l
12	Educação		9.041.507,00	9.745.726,27	18.787.233,27
12	361 Ensino Fundamental		4.459.305,00	7.878.978,27	12.338.283,27
12	361 1201 ENSINO FUNDAMENTAL			93.470,00	93.470,00
12.361.1201.2022.0000	MANUTENCAO DO ENSINO FUNDAMENTAL PROFISSIONAIS DE EDUCAÇÃO 30%			93.470,00	93.470,00
12	361 5510 DESENVOLVIMENTO DO ENSINO FUNDAMENTAL		4.459.305,00	7.785.508,27	12.244.813,27
12.361.5510.1024.0000	CONSTRUCAO/AMP.E REFORMA DE UNIDADES ESCOLARES		31.980,00		31.980,00
12.361.5510.1025.0000	AQUISICAO DE EQUIPAMENTOS		101.430,00		101.430,00
12.361.5510.2021.0000	MANUTENÇÃO DO ENSINO FUNDAMENTAL PROFISSIONAIS DE EDUCAÇÃO 70%			4.543.842,77	4.543.842,77
12.361.5510.2022.0000	MANUTENCAO DO ENSINO FUNDAMENTAL PROFISSIONAIS DE EDUCAÇÃO 30%			2.963.475,00	2.963.475,00
12.361.5510.2023.0000	TREINAMENTO E CAPACITACAO DE PROFESSORES			43.470,00	43.470,00
12.361.5510.2024.0000	TRANSPORTE DE ESTUDANTES E PROFESSORES			126.546,00	126.546,00
12.361.5510.2025.0000	MANUTENCAO DO ENSINO DE JOVENS E ADULTOS PROFISSIONAIS DE EDUCAÇÃO 70%			34.051,50	34.051,50
12.361.5510.2026.0000	MANUTENÇÃO DO ENSINO DE JOVENS E ADULTOS PROFISSIONAIS DE EDUCAÇÃO 30%			74.123,00	74.123,00
12.361.5510.2157.0000	COMPL. DA UNIÃO ENSINO FUNDAMENTAL PROFISSIONAIS DE EDUCAÇÃO 70% - VAAF		4.325.895,00		4.325.895,00
12	365 Educação Infantil		4.582.202,00	1.651.748,00	6.233.950,00
12	365 5210 DESENVOLVIMENTO DA EDUCACAOINFANTIL		4.582.202,00	1.651.748,00	6.233.950,00
12.365.5210.2027.0000	COMPL. DA UNIÃO ENSINO INFANTIL (CRECHE) PROFISSIONAIS DE EDUCAÇÃO 70% VAAT			829.220,50	829.220,50
12.365.5210.2028.0000	COMPL. DA UNIÃO ENSINO INFANTIL (PRÉ-ESCOLAR) PROFISSIONAIS DE EDUCAÇÃO 70% VAAT			822.527,50	822.527,50
12.365.5210.2096.0000	COMPLEMENTAÇÃO DA UNIÃO ENSINO INFANTIL (CRECHE) VAAT		646.863,50		646.863,50
12.365.5210.2097.0000	COMPLEMENTAÇÃO DA UNIÃO ENSINO INFANTIL (PRÉ-ESCOLA) VAAT		646.863,50		646.863,50
12.365.5210.2158.0000	COMPL. DA UNIÃO ENSINO INFANTIL (PRÉ-ESCOLAR) PROFISSIONAIS DE EDUCAÇÃO 70% VAAF		1.594.737,50		1.594.737,50
12.365.5210.2160.0000	COMPL. DA UNIÃO ENSINO INFANTIL (CRECHE) PROFISSIONAIS DE EDUCAÇÃO 70% VAAF		1.693.737,50		1.693.737,50
12	367 Educação Especial			215.000,00	215.000,00
12	367 2705 EDUCAÇÃO ESPECIAL			215.000,00	215.000,00
12.367.2705.2020.0000	ENCARGOS COM EDUCACAO ESPECIAL			215.000,00	215.000,00
TOTAL		0,00	9.041.507,00	9.745.726,27	18.787.233,27

**PREFEITURA MUNICIPAL DE SIMÕES**

RUA JOÃO RAIMUNDO DE OLIVEIRA, SN - CNPJ:06553853/0001-37

Orçamento Programa - Exercício de 2022

Anexo 06

Page 10

**PROGRAMA DE TRABALHO**

(Inc.II, § 2º, Art.2º)

**Lei: 704, Data: 29/12/2021**

02 PREFEITURA MUNICIPAL DE SIMOES					
08 FUNDO MUNICIPAL DE EDUCACAO					
Código	Especificação	Operação Especial	Projetos	Atividades	T o t a l
12	Educação		887.460,00	8.602.677,50	9.490.137,50
12	361 Ensino Fundamental		887.460,00	7.834.466,00	8.721.926,00
12	361 1200 ENSINO DE JOVENS E ADULTOS			158.675,00	158.675,00
12.361.1200.2084.0000	MANUTENCAO DO PEJA-ENSINO DE JOVENS E ADULTOS			158.675,00	158.675,00
12	361 1201 ENSINO FUNDAMENTAL		191.940,00	39.123,00	231.063,00
12.361.1201.1128.0000	CONST/AMPLIACAO E RECUPERACAO DE UNIDADES ESCOLARES		86.940,00		86.940,00
12.361.1201.1129.0000	QUADRAS-PROGRAMA DE CONSTRUCAO DE QUADRAS POLIESPORTIVAS		105.000,00		105.000,00
12.361.1201.2035.0000	EDUCACAO DE JOVENS E ADULTOS-BRALF			39.123,00	39.123,00
12	361 5510 DESENVOLVIMENTO DO ENSINO FUNDAMENTAL		695.520,00	5.593.578,00	6.289.098,00
12.361.5510.1027.0000	CONSTRUCAO/AMP.E RECUPERACAO DE UNIDADES ESCOLARES		260.820,00		260.820,00
12.361.5510.1042.0000	AQUISICAO DE VECULO ONIBUS		434.700,00		434.700,00
12.361.5510.2029.0000	MANUTENCAO DO FUNDO MUNICIPAL DE EDUCACAO-FME			5.127.000,00	5.127.000,00
12.361.5510.2030.0000	PDDE-PROGRAMA DINHEIRO DIRETO NA ESCOLA			28.980,00	28.980,00
12.361.5510.2031.0000	QUOTA SALARIO EDUCACAO-QSE			437.598,00	437.598,00
12	361 5512 PROGRAMA MERENDA ESCOLAR			366.597,00	366.597,00
12.361.5512.2032.0000	ALIMENTACAO ESCOLAR-PROG.NAC.DE ALIMEN.ESCOLAR-ENS.FUNDAMENTAL			366.597,00	366.597,00
12	361 5518 PROGRAMA MUN DE TRANSPORTE ESCOLAR			1.676.493,00	1.676.493,00
12.361.5518.2033.0000	PNATE-PROGRAMA NACIONAL DE APOIO AO TRANSP.ESCOLAR			494.109,00	494.109,00
12.361.5518.2128.0000	MANUT.DE TRANSPORTE DE ESTUDANTES E PROFESSORES			1.050.525,00	1.050.525,00
12.361.5518.2133.0000	MANUTENCAO DO PEATE/ESTADO			131.859,00	131.859,00
12	365 Educação Infantil			768.211,50	768.211,50
12	365 5210 DESENVOLVIMENTO DA EDUCACAOINFANITL			479.860,50	479.860,50
12.365.5210.2034.0000	MANUTENCAO DE CRECHES E PRE-ESCOLAR			479.860,50	479.860,50
12	365 5512 PROGRAMA MERENDA ESCOLAR			288.351,00	288.351,00
12.365.5512.2130.0000	ALIMENTACAO ESCOLAR-PROG.NACIONAL DE ALIM.ESCOLAR-CRECHE			72.450,00	72.450,00
12.365.5512.2131.0000	ALIMENTACAO ESCOLAR-PROG.NAC.DE ALIM.ESC.-PRE-ESCOLAR			86.940,00	86.940,00
12.365.5512.2132.0000	ALIMENTACAO ESCOLAR-PROG.NAC.DE ALIM.ESC.QUILOMBOLA			97.083,00	97.083,00
12.365.5512.2134.0000	ALIMENTACAO ESCOLAR-PROG.NAC.DE ALIM.ESC.AEE			15.397,20	15.397,20
12.365.5512.2135.0000	ALIMENTACAO ESCOLAR-PROG.NAC.DE ALIM.ESC.-PEJA			16.480,80	16.480,80
TOTAL		0,00	887.460,00	8.602.677,50	9.490.137,50

**PREFEITURA MUNICIPAL DE SIMÕES**

RUA JOÃO RAIMUNDO DE OLIVEIRA, SN - CNPJ:06553853/0001-37

Orçamento Programa - Exercício de 2022

Anexo 06

Page 11

Lei: 704, Data: 29/12/2021

**PROGRAMA DE TRABALHO**

(Inc.II, § 2º, Art.2º)

02 PREFEITURA MUNICIPAL DE SIMOES					
09 SEC.MUN.DE ESPORTE,TURISMO E LAZER					
Código	Especificação	Operação Especial	Projetos	Atividades	T o t a l
13	Cultura		330.750,00	479.380,00	810.130,00
13	392 Difusão Cultural		330.750,00	479.380,00	810.130,00
13	392 1301 CULTURA POPULAR		330.750,00	479.380,00	810.130,00
13.392.1301.1029.0000	CONSTRUCAO/ADEQUACAO DE MUSEU/CASA DE CULTURA E PARQUE DE VAQUEJADA		210.000,00		210.000,00
13.392.1301.1030.0000	CONSTRUCES DE QUIOSQUES		120.750,00		120.750,00
13.392.1301.2036.0000	INCENTIVO A ATIVIDADES CULTURAIS			479.380,00	479.380,00
27	Desporto e Lazer		3.354.120,00	295.615,00	3.649.735,00
27	811 Desporto de Rendimento		2.683.380,00		2.683.380,00
27	811 0021 ADMINISTRACAO GERAL		564.375,00		564.375,00
27.811.0021.1131.0000	CONSTRUCAO DE ACADEMIA COMUNITARIA		301.875,00		301.875,00
27.811.0021.1133.0000	CONSTRUCAO/REC.DE CAMPOS DE FUTEBOL/ESTADIO DO MUNICIPIO		262.500,00		262.500,00
27	811 0224 DESPORTO AMADOR		315.000,00		315.000,00
27.811.0224.1132.0000	CONSTRUCOES DE TRILHAS PARA PRATICAS ESPORTIVAS		315.000,00		315.000,00
27	811 2701 ESPORTE E LAZER AO ALCANCE DE TODOS		1.804.005,00		1.804.005,00
27.811.2701.1031.0000	CONSTRUCAO E RECUPERACAO DE ESTADIO		536.130,00		536.130,00
27.811.2701.1117.0000	CONSTRUCAO DE CALCADAO E PISTA DE CAMINHADA PARA PRAT.DE ESPORTES KM-06 LATERAIS PI/147		1.267.875,00		1.267.875,00
27	812 Desporto Comunitário		670.740,00	295.615,00	966.355,00
27	812 2701 ESPORTE E LAZER AO ALCANCE DE TODOS		670.740,00	295.615,00	966.355,00
27.812.2701.1032.0000	CONSTRUCAO/RECUPERACAO DE QUADRAS E GINASIO POLIESPORTIVO		670.740,00		670.740,00
27.812.2701.2037.0000	INCENTIVO AO ESPORTE			295.615,00	295.615,00
TOTAL		0,00	3.684.870,00	774.995,00	4.459.865,00



# PREFEITURA MUNICIPAL DE SIMÕES

RUA JOÃO RAIMUNDO DE OLIVEIRA, SN - CNPJ:06553853/0001-37

Orçamento Programa - Exercício de 2022

Anexo 06

Page 12

Lei: 704, Data: 29/12/2021

## PROGRAMA DE TRABALHO

(Inc.II, § 2º, Art.2º)

02 PREFEITURA MUNICIPAL DE SIMOES					
10 SECRETARIA MUNICIPAL DE SAUDE					
Código	Especificação	Operação Especial	Projetos	Atividades	T o t a l
10	Saúde		3.305.400,00	1.092.873,00	4.398.273,00
10	301 Atenção Básica		3.305.400,00	1.092.873,00	4.398.273,00
10	301 1001 SAUDE PARA TODOS		2.990.400,00	1.092.873,00	4.083.273,00
10.301.1001.1033.0000	AQUISICAO DE EQUIPAMENTOS E CONSTRUCAO DE HOSPITAL E POSTOS DE SAUDE		1.470.000,00		1.470.000,00
10.301.1001.1034.0000	AQUISICAO DE VEICULO		336.000,00		336.000,00
10.301.1001.1134.0000	CONSTRUCAO DE CENTRO DE APOIO-CAPS		701.400,00		701.400,00
10.301.1001.1145.0000	CONSTRUCAO DE CENTRO DE REABILITACAO FISIOTERAPEUTICO		483.000,00		483.000,00
10.301.1001.2038.0000	MANUTENCAO DA SECRETARIA DE SAUDE			1.092.873,00	1.092.873,00
10	301 1002 PROGRAMA ATENCAO BASICA		315.000,00		315.000,00
10.301.1002.2127.0000	ENFRENT.DE EMERGENCIA DE SAUDE CORONAVIRUS-COVID-19		315.000,00		315.000,00
TOTAL		0,00	3.305.400,00	1.092.873,00	4.398.273,00





# PREFEITURA MUNICIPAL DE SIMÕES

RUA JOÃO RAIMUNDO DE OLIVEIRA, SN - CNPJ:06553853/0001-37

Orçamento Programa - Exercício de 2022

Anexo 06

Page 13

## PROGRAMA DE TRABALHO

(Inc.II, § 2º, Art.2º)

Lei: 704, Data: 29/12/2021

02 PREFEITURA MUNICIPAL DE SIMOES					
11 FUNDO MUNICIPAL DE SAUDE					
Código	Especificação	Operação Especial	Projetos	Atividades	T o t a l
10	Saúde		1.028.790,00	16.096.459,57	17.125.249,57
10	301 Atenção Básica		181.125,00	15.555.164,07	15.736.289,07
10	301 1001 SAUDE PARA TODOS		181.125,00	6.325.817,50	6.506.942,50
10.301.1001.1035.0000	AQUISICAO DE VEICULO		181.125,00		181.125,00
10.301.1001.2039.0000	MANUTENCAO DO CENTRO ODONTOLOGICO-CEO			169.050,00	169.050,00
10.301.1001.2040.0000	PROGRAMA SAUDE NA ESCOLA			13.041,00	13.041,00
10.301.1001.2041.0000	MANUTENCAO DO FUNDO MUNICIPAL DE SAUDE			6.143.726,50	6.143.726,50
10	301 1002 PROGRAMA ATENCAO BASICA			2.154.918,00	2.154.918,00
10.301.1002.2081.0000	MANUTENCAO DO COFINANCIAMENTO/ESTADO			164.328,00	164.328,00
10.301.1002.2126.0000	ENFRENT.DE EMERGENCIA DE SAUDE CORONAVIRUS-COVID-19			1.990.590,00	1.990.590,00
10	301 1003 PROGRAMA ASSIS.FARMACEUTICA			194.424,57	194.424,57
10.301.1003.2049.0000	PROGRAMA FARMACIA BASICA-PAFB			194.424,57	194.424,57
10	301 6123 PROGRAMA SAUDE DA FAMILIA			1.307.640,00	1.307.640,00
10.301.6123.2046.0000	PROGRAMA DE SAUDE DA FAMILIA-PSF			1.307.640,00	1.307.640,00
10	301 6124 PROGRAMA DE AGENTES COMUNITARIOS DE SAUDE			1.257.635,00	1.257.635,00
10.301.6124.2047.0000	AGENTES COMUNITARIOS DE SAUDE-PACS			1.257.635,00	1.257.635,00
10	301 6126 PROGRAMA SAUDE BUCAL			809.025,00	809.025,00
10.301.6126.2048.0000	PROGRAMA DE SAUDE BUCAL-PSB			809.025,00	809.025,00
10	301 6228 ATENCAO BASICA			3.505.704,00	3.505.704,00
10.301.6228.2043.0000	EQUIPE MULTIPROFISSIONAL "ENASPAF"			532.875,00	532.875,00
10.301.6228.2044.0000	MANUTENCAO DO SAMU			394.680,00	394.680,00
10.301.6228.2045.0000	PROGRAMA DE ATENCAO BASICA-PAB			2.136.309,00	2.136.309,00
10.301.6228.2056.0000	MODELO DE FINANCIAMENTO DA APS PREVINE BRASIL "PMAQ"			330.750,00	330.750,00
10.301.6228.2075.0000	MANUTENCAO DE OUTROS RECURSOS VINC. A SAUDE-FNS			111.090,00	111.090,00
10	302 Assistência Hospitalar e Ambulatorial		847.665,00		847.665,00
10	302 1001 SAUDE PARA TODOS		847.665,00		847.665,00
10.302.1001.1036.0000	CONSTRUCAO/AMP.E REFORMA DE UBS E POSTOS DE SAUDE		847.665,00		847.665,00
10	304 Vigilância Sanitária			327.810,00	327.810,00
10	304 1004 VIGILANCIA EM SAUDE			327.810,00	327.810,00
10.304.1004.2050.0000	ENCARGOS COM VIGILANCIA SANITARIA			327.810,00	327.810,00
10	305 Vigilância Epidemiológica			213.485,50	213.485,50
10	305 1004 VIGILANCIA EM SAUDE			213.485,50	213.485,50
10.305.1004.2051.0000	PROGRAMA VIGILANCIA EPIDEMIOLOGICA-ECD			213.485,50	213.485,50
TOTAL		0,00	1.028.790,00	16.096.459,57	17.125.249,57



# PREFEITURA MUNICIPAL DE SIMÕES

RUA JOÃO RAIMUNDO DE OLIVEIRA, SN - CNPJ:06553853/0001-37

Orçamento Programa - Exercício de 2022

Anexo 06

Page 14

Lei: 704, Data: 29/12/2021

## PROGRAMA DE TRABALHO

(Inc.II, § 2º, Art.2º)

02 PREFEITURA MUNICIPAL DE SIMOES					
12 HOSPITAL MUNICIPAL ZUCA BATISTA					
Código	Especificação	Operação Especial	Projetos	Atividades	T o t a l
10	Saúde			1.673.280,00	1.673.280,00
10	302 Assistência Hospitalar e Ambulatorial			1.673.280,00	1.673.280,00
10	302 1001 SAUDE PARA TODOS			1.673.280,00	1.673.280,00
10.302.1001.2053.0000	MANUTENCAO DO HOSPITAL MUN.ZUCA BASTISTA-REC.ESTADUAL			1.673.280,00	1.673.280,00
TOTAL		0,00	0,00	1.673.280,00	1.673.280,00



# PREFEITURA MUNICIPAL DE SIMÕES

RUA JOÃO RAIMUNDO DE OLIVEIRA, SN - CNPJ:06553853/0001-37

Orçamento Programa - Exercício de 2022

Anexo 06

Page 15

Lei: 704, Data: 29/12/2021

## PROGRAMA DE TRABALHO

(Inc.II, § 2º, Art.2º)

02 PREFEITURA MUNICIPAL DE SIMOES					
13 UNIDADE MISTA DE SAUDE JOSIAS CARVALHO					
Código	Especificação	Operação Especial	Projetos	Atividades	T o t a l
10	Saúde			600.631,50	600.631,50
10	302 Assistência Hospitalar e Ambulatorial			600.631,50	600.631,50
10	302 1001 SAUDE PARA TODOS			600.631,50	600.631,50
10.302.1001.2052.0000	MANUTENCAO DA UND.MISTA DE SAUDE JOSIAS CARVALHO-REC.ESTADUAL			600.631,50	600.631,50
TOTAL		0,00	0,00	600.631,50	600.631,50



# PREFEITURA MUNICIPAL DE SIMÕES

RUA JOÃO RAIMUNDO DE OLIVEIRA, SN - CNPJ:06553853/0001-37

Orçamento Programa - Exercício de 2022

Anexo 06

Page 16

## PROGRAMA DE TRABALHO

(Inc.II, § 2º, Art.2º)

Lei: 704, Data: 29/12/2021

02 PREFEITURA MUNICIPAL DE SIMOES					
14 SEC.MUN.DE ASSISTENCIA SOCIAL E CIDADANIA					
Código	Especificação	Operação Especial	Projetos	Atividades	T o t a l
08	Assistência Social		897.970,50	1.391.205,90	2.289.176,40
08	244 Assistência Comunitária		897.970,50	1.391.205,90	2.289.176,40
08	244 0801 ACAO SOCIAL EM FAMILIA		897.970,50	1.391.205,90	2.289.176,40
08.244.0801.1038.0000	CRIACAO DO ESPACO CIDADAO		90.909,00		90.909,00
08.244.0801.1039.0000	AQUISICAO DE VEICULO AUTOMOTOR		231.000,00		231.000,00
08.244.0801.1040.0000	CONSTRUCAO/AMP. E RECUPERACAO DE PREDIOS PUBLICOS		105.000,00		105.000,00
08.244.0801.1139.0000	CONSTRUCAO DO GREAS		471.061,50		471.061,50
08.244.0801.2054.0000	CAPACITACAO DE RECURSOS HUMANOS			28.980,00	28.980,00
08.244.0801.2055.0000	MANUTENCAO DA SECRETARIA MUN. DE ASSIST.SOCIAL E CIDADANIA			703.395,00	703.395,00
08.244.0801.2087.0000	FORMACAO CONTINUADA P/TRABALHADORES DA REDE DO SUAS			95.138,40	95.138,40
08.244.0801.2155.0000	ENCARGOS COM A DISTRIBUICAO DE CESTAS BASICAS			286.650,00	286.650,00
08.244.0801.2159.0000	MANUTENCAO DO CONSELHO TUTELAR			277.042,50	277.042,50
TOTAL		0,00	897.970,50	1.391.205,90	2.289.176,40



# PREFEITURA MUNICIPAL DE SIMÕES

RUA JOÃO RAIMUNDO DE OLIVEIRA, SN - CNPJ:06553853/0001-37

Orçamento Programa - Exercício de 2022

Anexo 06

Page 17

## PROGRAMA DE TRABALHO

(Inc.II, § 2º, Art.2º)

Lei: 704, Data: 29/12/2021

02 PREFEITURA MUNICIPAL DE SIMOES					
15 FUNDO MUNICIPAL DE ASSISTENCIA SOCIAL					
Código	Especificação	Operação Especial	Projetos	Atividades	T o t a l
08	Assistência Social		373.065,00	3.688.719,80	4.061.784,80
08	242 Assistência ao Portador de Deficiência			60.301,50	60.301,50
08	242 0801 ACAO SOCIAL EM FAMILIA			60.301,50	60.301,50
08.242.0801.2057.0000	APOIO A PESSOAS PORTADORAS DE DEFICIENCIA			60.301,50	60.301,50
08	243 Assistência à Criança e ao Adolescente			575.568,00	575.568,00
08	243 0801 ACAO SOCIAL EM FAMILIA			575.568,00	575.568,00
08.243.0801.2058.0000	PROGRAMA AMIGO DA CRIANCA			94.500,00	94.500,00
08.243.0801.2059.0000	MANUTENCAO DO CONSELHO TUTELAR			62.307,00	62.307,00
08.243.0801.2060.0000	SERVICOS DE PROTECAO BASICA E VARIAVEL			42.262,50	42.262,50
08.243.0801.2061.0000	PROGRAMA DE APOIO A CRIANCA E ADOLESCENTE			75.348,00	75.348,00
08.243.0801.2062.0000	PROGRAMA PRIMEIRA INFANCIA NO SUAS-CRIANCA FELIZ			135.240,00	135.240,00
08.243.0801.2063.0000	PISO BASICO FIXO-PBF (CRAS)			165.910,50	165.910,50
08	244 Assistência Comunitária		373.065,00	3.052.850,30	3.425.915,30
08	244 0018 ASSISTENCIA			296.387,00	296.387,00
08.244.0018.2064.0000	MANUTENCAO DO FUNDO DE ASSISTENCIA SOCIAL-FMAS			45.500,00	45.500,00
08.244.0018.2090.0000	NUCLEO DE APOIO E VALORIZACAO DA VIDA			250.887,00	250.887,00
08	244 0801 ACAO SOCIAL EM FAMILIA		373.065,00	2.635.713,30	3.008.778,30
08.244.0801.1041.0000	CONSTRUCAO E RECUPERACAO DE PREDIOS SEC.DE ASSISTENCIA SOCIAL		105.000,00		105.000,00
08.244.0801.1043.0000	AQUISICAO DE VEICULO		86.940,00		86.940,00
08.244.0801.1143.0000	CONSTRUCAO DO CREAS		181.125,00		181.125,00
08.244.0801.2042.0000	MANUTENCAO DA CASA DE APOIO			168.000,00	168.000,00
08.244.0801.2064.0000	MANUTENCAO DO FUNDO DE ASSISTENCIA SOCIAL-FMAS			1.379.689,50	1.379.689,50
08.244.0801.2065.0000	INDICE DE GESTAO DESCENTRALIZADO-IGDBF			106.743,00	106.743,00
08.244.0801.2066.0000	ENCARGOS COM CONFERENCIAS			11.592,00	11.592,00
08.244.0801.2067.0000	INDICE DE GESTAO DESCENTRALIZACAO-IGDSUAS			98.290,50	98.290,50
08.244.0801.2068.0000	BENEFICIOS EVENTUAIS			68.502,00	68.502,00
08.244.0801.2082.0000	MANUTENCAO DO SERV.DE CONV.E FORT.VINCULOS-SCFV			325.059,00	325.059,00
08.244.0801.2129.0000	ACOES SOC.EST.DA REDE SITUACAO DE EMERGENCIA-(COVID-19)			340.623,30	340.623,30
08.244.0801.2168.0000	TRANSF.DO ESTADO-COF.FMAS			137.214,00	137.214,00
08	244 5031 ASSIST.A FAMILIA			120.750,00	120.750,00
08.244.5031.2190.0000	REDE DE SERVICOS DA PROTECAO SOCIAL BASICA			120.750,00	120.750,00
TOTAL		0,00	373.065,00	3.688.719,80	4.061.784,80



# PREFEITURA MUNICIPAL DE SIMÕES

RUA JOÃO RAIMUNDO DE OLIVEIRA, SN - CNPJ:06553853/0001-37

Orçamento Programa - Exercício de 2022

Anexo 06

Page 18

## PROGRAMA DE TRABALHO

(Inc.II, § 2º, Art.2º)

Lei: 704, Data: 29/12/2021

02		PREFEITURA MUNICIPAL DE SIMOES			
16		FUNDO MUN.DA DEF.DOS DIREITOS DA CRIAN.E ADOL.			
Código	Especificação	Operação Especial	Projetos	Atividades	T o t a l
08	Assistência Social			39.123,00	39.123,00
08	243	Assistência à Criança e ao Adolescente		39.123,00	39.123,00
08	243 0801	ACAO SOCIAL EM FAMILIA		39.123,00	39.123,00
08.243.0801.2069.0000	MANUTENCAO DO FUND.MUN.DE DEFESA DOS DIREITOS DA CRIAN.E DO ADOLESCENTE			39.123,00	39.123,00
TOTAL		0,00	0,00	39.123,00	39.123,00



# PREFEITURA MUNICIPAL DE SIMÕES

RUA JOÃO RAIMUNDO DE OLIVEIRA, SN - CNPJ:06553853/0001-37

Orçamento Programa - Exercício de 2022

Anexo 06

Page 19

## PROGRAMA DE TRABALHO

(Inc.II, § 2º, Art.2º)

Lei: 704, Data: 29/12/2021

02 PREFEITURA MUNICIPAL DE SIMOES					
17 SECRETARIA MUNICIPAL DE CULTURA					
Código	Especificação	Operação Especial	Projetos	Atividades	T o t a l
13	Cultura			1.063.084,00	1.063.084,00
13	392 Difusão Cultural			1.063.084,00	1.063.084,00
13	392 0247 DIFUSAO CULTURAL			1.063.084,00	1.063.084,00
13.392.0247.2085.0000	SECRETARIA MUNICIPAL DE CULTURA			480.964,00	480.964,00
13.392.0247.2086.0000	INCENTIVO E PATROCINIO AS ATIV.CULTURAIS E RELIGIOSAS			74.970,00	74.970,00
13.392.0247.2187.0000	ENCARGOS COM FESTIVIDADES CULTURAIS E EMANCIPACAO POLITICA			507.150,00	507.150,00
TOTAL		0,00	0,00	1.063.084,00	1.063.084,00



# PREFEITURA MUNICIPAL DE SIMÕES

RUA JOÃO RAIMUNDO DE OLIVEIRA, SN - CNPJ:06553853/0001-37

Orçamento Programa - Exercício de 2022

Anexo 06

Page 20

Lei: 704, Data: 29/12/2021

## PROGRAMA DE TRABALHO

(Inc.II, § 2º, Art.2º)

02 PREFEITURA MUNICIPAL DE SIMOES					
20 SECRETARIA MUN.DE FINANÇAS					
Código	Especificação	Operação Especial	Projetos	Atividades	T o t a l
04	Administração			1.192.754,44	1.192.754,44
04	122 Administração Geral			682.500,00	682.500,00
04	122 0403 AÇAO ADMINISTRATIVA EFICAZ			682.500,00	682.500,00
04.122.0403.2125.0000	MANUTENÇAO DAS DESPESAS COM RECURSOS DA CESSAO ONEROSA			682.500,00	682.500,00
04	123 Administração Financeira			236.768,50	236.768,50
04	123 0404 ADMINISTRACAO FINANCEIRA EFICAZ			236.768,50	236.768,50
04.123.0404.2072.0000	MANUTENÇAO DA SECRETARIA MUNICIPAL DE FINANÇAS			236.768,50	236.768,50
04	124 Controle Interno			273.485,94	273.485,94
04	124 1803 PROCESSO ADMINISTRATIVO			273.485,94	273.485,94
04.124.1803.2113.0000	MANUTENÇAO DO SETOR DE CONTABILIDADE			273.485,94	273.485,94
TOTAL		0,00	0,00	1.192.754,44	1.192.754,44





# PREFEITURA MUNICIPAL DE SIMÕES

RUA JOÃO RAIMUNDO DE OLIVEIRA, SN - CNPJ:06553853/0001-37

Orçamento Programa - Exercício de 2022

Anexo 06

Page 21

## PROGRAMA DE TRABALHO

(Inc.II, § 2º, Art.2º)

Lei: 704, Data: 29/12/2021

02 PREFEITURA MUNICIPAL DE SIMOES					
21 SEC.MUN.DESENVOLVIMENTO RURAL					
Código	Especificação	Operação Especial	Projetos	Atividades	T o t a l
20	Agricultura			1.296.057,00	1.296.057,00
20	122 Administração Geral			140.070,00	140.070,00
20	122 0012 ASSISTENCIA JURIDICA			140.070,00	140.070,00
20.122.0012.2083.0000	CONSELHO TER.DE DESENV.SUSTENTAVEL-VALE DO ITAIM			140.070,00	140.070,00
20	605 Abastecimento			36.225,00	36.225,00
20	605 2001 HOMEM RURAL EMPREENDEDOR			36.225,00	36.225,00
20.605.2001.2076.0000	ENCARGOS COM SEGURO SAFRA			36.225,00	36.225,00
20	608 PROMOCAO DA PRODUCAO AGRARIA			1.119.762,00	1.119.762,00
20	608 0459 RECUPERACAO DE TERRAS			472.500,00	472.500,00
20.608.0459.2089.0000	ARACAO OU CORTE DE TERRAS			472.500,00	472.500,00
20	608 2001 HOMEM RURAL EMPREENDEDOR			647.262,00	647.262,00
20.608.2001.2073.0000	APOIO AOS PROJETOS DE IRRIGACAO			64.092,00	64.092,00
20.608.2001.2074.0000	CAPACITACAO E APOIO AO PEQUENO PRODUTOR			178.027,50	178.027,50
20.608.2001.2077.0000	MANUTENCAO DA SECRETARIA MUN.DE DESENVOLVIMENTO RURAL			345.397,50	345.397,50
20.608.2001.2174.0000	DISTRIBUICAO DE SEMENTES E MUDAS			59.745,00	59.745,00
TOTAL		0,00	0,00	1.296.057,00	1.296.057,00



# PREFEITURA MUNICIPAL DE SIMÕES

RUA JOÃO RAIMUNDO DE OLIVEIRA, SN - CNPJ:06553853/0001-37

Orçamento Programa - Exercício de 2022

Anexo 06

Page 22

Lei: 704, Data: 29/12/2021

## PROGRAMA DE TRABALHO

(Inc.II, § 2º, Art.2º)

02 PREFEITURA MUNICIPAL DE SIMOES						
22 SEC.MUN.DE TRANSPORTES						
Código	Especificação		Operação Especial	Projetos	Atividades	T o t a l
26	Transporte				268.548,00	268.548,00
26	782	Transporte Rodoviário			268.548,00	268.548,00
26	782	2601 PROGRAMA ESTRADAS E RODAGENS			268.548,00	268.548,00
26.782.2601.2078.0000	MANUTENCAO DA SECRETARIA MUNICIPAL DE TRANSPORTES				268.548,00	268.548,00
TOTAL			0,00	0,00	268.548,00	268.548,00



# PREFEITURA MUNICIPAL DE SIMÕES

RUA JOÃO RAIMUNDO DE OLIVEIRA, SN - CNPJ:06553853/0001-37

Orçamento Programa - Exercício de 2022

Anexo 06

Page 23

Lei: 704, Data: 29/12/2021

## PROGRAMA DE TRABALHO

(Inc.II, § 2º, Art.2º)

02 PREFEITURA MUNICIPAL DE SIMOES					
23 PROCURADORIA GERAL DO MUNICIPIO					
Código	Especificação	Operação Especial	Projetos	Atividades	T o t a l
03	Essencial à Justiça			199.962,00	199.962,00
03	062 Defesa do Interesse Público no Processo Judiciário			199.962,00	199.962,00
03	062 0403 ACAO ADMINISTRATIVA EFICAZ			199.962,00	199.962,00
03.062.0403.2079.0000	MANUTENCAO DA PROCURADORIA GERAL DO MUNICIPIO			199.962,00	199.962,00
TOTAL		0,00	0,00	199.962,00	199.962,00



# PREFEITURA MUNICIPAL DE SIMÕES

RUA JOÃO RAIMUNDO DE OLIVEIRA, SN - CNPJ:06553853/0001-37

Orçamento Programa - Exercício de 2022

Anexo 06

Page 24

Lei: 704, Data: 29/12/2021

## PROGRAMA DE TRABALHO

(Inc.II, § 2º, Art.2º)

02		PREFEITURA MUNICIPAL DE SIMOES			
24		ASSESSORIA DE PROJETOS ESPECIAIS			
Código	Especificação	Operação Especial	Projetos	Atividades	T o t a l
04	Administração			225.750,00	225.750,00
04	122 Administração Geral			225.750,00	225.750,00
04	122 0403 ACAA ADMINISTRATIVA EFICAZ			225.750,00	225.750,00
04.122.0403.2080.0000	MANUTENCAO DA ASSESSORIA DE PROJETOS ESPECIAIS			225.750,00	225.750,00
TOTAL		0,00	0,00	225.750,00	225.750,00



# PREFEITURA MUNICIPAL DE SIMÕES

RUA JOÃO RAIMUNDO DE OLIVEIRA, SN - CNPJ:06553853/0001-37

Orçamento Programa - Exercício de 2022

Anexo 06

Page 25

Lei: 704, Data: 29/12/2021

## PROGRAMA DE TRABALHO

(Inc.II, § 2º, Art.2º)

90 Reserva de Contingência					
99 RESERVA DE CONTINGENCIA					
Código	Especificação	Operação Especial	Projetos	Atividades	T o t a l
99	Reserva de Contingência			181.125,00	181.125,00
99	999 Reserva de Contingência			181.125,00	181.125,00
99	999 9999 RESERVA DE CONTINGENCIA			181.125,00	181.125,00
99.999.9999.2999.0000	RESERVA DE CONTINGENCIA			181.125,00	181.125,00
TOTAL		0,00	0,00	181.125,00	181.125,00
TOTAL GERAL		0,00	41.860.241,50	67.438.502,48	109.298.743,98

  
JOSE WILSON DE CARVALHO  
PREFEITO MUNICIPAL DE SIMOES-PI  
361.899.953-49

  
VALDECI DE ARAUJO LIMA  
CONTADOR  
216.962.843-68



# PREFEITURA MUNICIPAL DE SIMÕES

RUA JOÃO RAIMUNDO DE OLIVEIRA, SN - CNPJ:06553853/0001-37

Orçamento Programa - Exercício de 2022

Anexo 07

Page 1

## PROGRAMA DE TRABALHO DO GOVERNO DEMONSTRATIVO DE FUNÇÕES, SUBFUNÇÕES E PROGRAMAS POR PROJETOS, ATIVIDADES E OPERAÇÕES ESPECIAIS

Lei: 704, Data: 29/12/2021

(Inc.II, § 2º, Art.2º)

Código	Especificação	Operação Especial	Projetos	Atividades	T o t a l
01	Legislativa	0,00	57.960,00	4.237.609,00	4.295.569,00
01	031 Ação Legislativa	0,00	57.960,00	17.388,00	75.348,00
01	031 0101 ACAO LEGISLATIVA EFICAZ	0,00	57.960,00	17.388,00	75.348,00
01.031.0101.1001.0000	REFORMA DO PREDIO DA CAMARA	0,00	57.960,00	0,00	57.960,00
01.031.0101.2002.0000	MANUTENCAO DA AVEP	0,00	0,00	17.388,00	17.388,00
01	032 Controle Externo	0,00	0,00	4.220.221,00	4.220.221,00
01	032 0101 ACAO LEGISLATIVA EFICAZ	0,00	0,00	4.220.221,00	4.220.221,00
01.032.0101.2001.0000	MANUTENCAO ADMINISTRATIVA DA CAMARA	0,00	0,00	4.220.221,00	4.220.221,00
03	Essencial à Justiça	0,00	0,00	199.962,00	199.962,00
03	062 Defesa do Interesse Público no Processo Judiciário	0,00	0,00	199.962,00	199.962,00
03	062 0403 ACAO ADMINISTRATIVA EFICAZ	0,00	0,00	199.962,00	199.962,00
03.062.0403.2079.0000	MANUTENCAO DA PROCURADORIA GERAL DO MUNICIPIO	0,00	0,00	199.962,00	199.962,00
04	Administração	0,00	298.462,50	9.901.560,94	10.200.023,44
04	061 Ação Judiciária	0,00	0,00	738.370,00	738.370,00
04	061 0403 ACAO ADMINISTRATIVA EFICAZ	0,00	0,00	738.370,00	738.370,00
04.061.0403.2008.0000	PRECATORIOS/SENTENCA JUDICIAL	0,00	0,00	738.370,00	738.370,00
04	091 Defesa da Ordem Jurídica	0,00	0,00	343.929,00	343.929,00
04	091 0403 ACAO ADMINISTRATIVA EFICAZ	0,00	0,00	343.929,00	343.929,00
04.091.0403.2071.0000	ENCARGOS COM ASSESSORIA JURIDICA	0,00	0,00	343.929,00	343.929,00
04	122 Administração Geral	0,00	298.462,50	6.321.326,00	6.619.788,50
04	122 0021 ADMINISTRACAO GERAL	0,00	89.250,00	0,00	89.250,00
04.122.0021.1044.0000	IMPLANTACAO DO SISTEMA WI-FI NAS PRACAS AO ACESSO A INTERNET	0,00	89.250,00	0,00	89.250,00
04	122 0401 GABINETE DO PREFEITO	0,00	0,00	707.320,50	707.320,50
04.122.0401.2003.0000	MANUTENCAO DO GABINETE DO PREFEITO	0,00	0,00	707.320,50	707.320,50
04	122 0403 ACAO ADMINISTRATIVA EFICAZ	0,00	209.212,50	5.614.005,50	5.823.218,00
04.122.0403.1002.0000	AQUISICAO DE VEICULOS	0,00	86.940,00	0,00	86.940,00
04.122.0403.1003.0000	AQUISICAO DE MOTOCICLETA PARA SUPORTE AO SETOR TRIBUTARIO	0,00	35.332,50	0,00	35.332,50
04.122.0403.1018.0000	AQUISICAO DE VEICULOS	0,00	86.940,00	0,00	86.940,00
04.122.0403.2004.0000	MANUTENCAO DA SEC. DE ADMINISTRACAO E PLANEJAMENTO	0,00	0,00	4.363.854,50	4.363.854,50
04.122.0403.2005.0000	ENCARGOS COM APPM/CNM	0,00	0,00	60.375,00	60.375,00
04.122.0403.2006.0000	APOIO AO POLICIAMENTO DO MUNICIPIO	0,00	0,00	189.903,00	189.903,00
04.122.0403.2070.0000	MANUTENCAO DA JUNTA DE SERVICOS MILITAR	0,00	0,00	39.123,00	39.123,00
04.122.0403.2080.0000	MANUTENCAO DA ASSESSORIA DE PROJETOS ESPECIAIS	0,00	0,00	225.750,00	225.750,00
04.122.0403.2088.0000	PLANEJAMENTO PARA REALIZACAO DE CONCURSO PUBLICO	0,00	0,00	52.500,00	52.500,00
04.122.0403.2125.0000	MANUTENCAO DAS DESPESAS COM RECURSOS DA CESSAO ONEROSA	0,00	0,00	682.500,00	682.500,00
04	123 Administração Financeira	0,00	0,00	236.768,50	236.768,50



# PREFEITURA MUNICIPAL DE SIMÕES

RUA JOÃO RAIMUNDO DE OLIVEIRA, SN - CNPJ:06553853/0001-37

Orçamento Programa - Exercício de 2022

Anexo 07

Page 2

Lei: 704, Data: 29/12/2021

## PROGRAMA DE TRABALHO DO GOVERNO DEMONSTRATIVO DE FUNÇÕES, SUBFUNÇÕES E PROGRAMAS POR PROJETOS, ATIVIDADES E OPERAÇÕES ESPECIAIS (Inc.II, § 2º, Art.2º)

Código	Especificação	Operação Especial	Projetos	Atividades	T o t a l
04	Administração	0,00	298.462,50	9.901.560,94	10.200.023,44
04	123 Administração Financeira	0,00	0,00	236.768,50	236.768,50
04	123 0404 ADMINISTRAÇÃO FINANCEIRA EFICAZ	0,00	0,00	236.768,50	236.768,50
04.123.0404.2072.0000	MANUTENÇÃO DA SECRETARIA MUNICIPAL DE FINANÇAS	0,00	0,00	236.768,50	236.768,50
04	124 Controle Interno	0,00	0,00	384.817,44	384.817,44
04	124 0402 CONTROLE INTERNO EFICAZ	0,00	0,00	111.331,50	111.331,50
04.124.0402.2017.0000	MANUTENÇÃO DO CONTROLE INTERNO	0,00	0,00	111.331,50	111.331,50
04	124 1803 PROCESSO ADMINISTRATIVO	0,00	0,00	273.485,94	273.485,94
04.124.1803.2113.0000	MANUTENÇÃO DO SETOR DE CONTABILIDADE	0,00	0,00	273.485,94	273.485,94
04	271 Previdência Básica	0,00	0,00	1.376.550,00	1.376.550,00
04	271 2032 PREVIDÊNCIA SOCIAL GERAL	0,00	0,00	1.376.550,00	1.376.550,00
04.271.2032.2124.0000	RECOLHIMENTO DO INSS	0,00	0,00	1.376.550,00	1.376.550,00
04	752 Energia Elétrica	0,00	0,00	499.800,00	499.800,00
04	752 0403 AÇÃO ADMINISTRATIVA EFICAZ	0,00	0,00	499.800,00	499.800,00
04.752.0403.2007.0000	ENCARGOS COM A CEPISA E AGESPISA	0,00	0,00	499.800,00	499.800,00
08	Assistência Social	0,00	1.271.035,50	5.119.048,70	6.390.084,20
08	242 Assistência ao Portador de Deficiência	0,00	0,00	60.301,50	60.301,50
08	242 0801 AÇÃO SOCIAL EM FAMÍLIA	0,00	0,00	60.301,50	60.301,50
08.242.0801.2057.0000	APOIO A PESSOAS PORTADORAS DE DEFICIÊNCIA	0,00	0,00	60.301,50	60.301,50
08	243 Assistência à Criança e ao Adolescente	0,00	0,00	614.691,00	614.691,00
08	243 0801 AÇÃO SOCIAL EM FAMÍLIA	0,00	0,00	614.691,00	614.691,00
08.243.0801.2058.0000	PROGRAMA AMIGO DA CRIANÇA	0,00	0,00	94.500,00	94.500,00
08.243.0801.2059.0000	MANUTENÇÃO DO CONSELHO TUTELAR	0,00	0,00	62.307,00	62.307,00
08.243.0801.2060.0000	SERVIÇOS DE PROTEÇÃO BÁSICA E VARIÁVEL	0,00	0,00	42.262,50	42.262,50
08.243.0801.2061.0000	PROGRAMA DE APOIO À CRIANÇA E ADOLESCENTE	0,00	0,00	75.348,00	75.348,00
08.243.0801.2062.0000	PROGRAMA PRIMEIRA INFÂNCIA NO SUAS-CRIANÇA FELIZ	0,00	0,00	135.240,00	135.240,00
08.243.0801.2063.0000	PISO BÁSICO FIXO-PBF (GRAS)	0,00	0,00	165.910,50	165.910,50
08.243.0801.2069.0000	MANUTENÇÃO DO FUND. MUN. DE DEFESA DOS DIREITOS DA CRIANÇA E DO ADOLESCENTE	0,00	0,00	39.123,00	39.123,00
08	244 Assistência Comunitária	0,00	1.271.035,50	4.444.056,20	5.715.091,70
08	244 0018 ASSISTÊNCIA	0,00	0,00	296.387,00	296.387,00
08.244.0018.2064.0000	MANUTENÇÃO DO FUNDO DE ASSISTÊNCIA SOCIAL-FMAS	0,00	0,00	45.500,00	45.500,00
08.244.0018.2090.0000	NUCLEO DE APOIO E VALORIZAÇÃO DA VIDA	0,00	0,00	250.887,00	250.887,00



# PREFEITURA MUNICIPAL DE SIMÕES

RUA JOÃO RAIMUNDO DE OLIVEIRA, SN - CNPJ:06553853/0001-37

Orçamento Programa - Exercício de 2022

Anexo 07

Page 3

## PROGRAMA DE TRABALHO DO GOVERNO DEMONSTRATIVO DE FUNÇÕES, SUBFUNÇÕES E PROGRAMAS POR PROJETOS, ATIVIDADES E OPERAÇÕES ESPECIAIS

Lei: 704, Data: 29/12/2021

(Inc.II, § 2º, Art.2º)

Código	Especificação	Operação Especial	Projetos	Atividades	T o t a l		
08	Assistência Social	0,00	1.271.035,50	5.119.048,70	6.390.084,20		
08	244	Assistência Comunitária	0,00	1.271.035,50	4.444.056,20	5.715.091,70	
08	244	0801	ACAO SOCIAL EM FAMILIA	0,00	1.271.035,50	4.026.919,20	5.297.954,70
08.244.0801.1038.0000	CRIACAO DO ESPACO CIDADAO	0,00	90.909,00	0,00	90.909,00		
08.244.0801.1039.0000	AQUISICAO DE VEICULO AUTOMOTOR	0,00	231.000,00	0,00	231.000,00		
08.244.0801.1040.0000	CONSTRUCAO/AMP. E RECUPERACAO DE PREDIOS PUBLICOS	0,00	105.000,00	0,00	105.000,00		
08.244.0801.1041.0000	CONSTRUCAO E RECUPERACAO DE PREDIOS SEC.DE ASSISTENCIA SOCIAL	0,00	105.000,00	0,00	105.000,00		
08.244.0801.1043.0000	AQUISICAO DE VEICULO	0,00	86.940,00	0,00	86.940,00		
08.244.0801.1139.0000	CONSTRUCAO DO CREAS	0,00	471.061,50	0,00	471.061,50		
08.244.0801.1143.0000	CONSTRUCAO DO CREAS	0,00	181.125,00	0,00	181.125,00		
08.244.0801.2042.0000	MANUTENCAO DA CASA DE APOIO	0,00	0,00	168.000,00	168.000,00		
08.244.0801.2054.0000	CAPACITACAO DE RECURSOS HUMANOS	0,00	0,00	28.980,00	28.980,00		
08.244.0801.2055.0000	MANUTENCAO DA SECRETARIA MUN. DE ASSIST.SOCIAL E CIDADANIA	0,00	0,00	703.395,00	703.395,00		
08.244.0801.2064.0000	MANUTENCAO DO FUNDO DE ASSISTENCIA SOCIAL-FMAS	0,00	0,00	1.379.689,50	1.379.689,50		
08.244.0801.2065.0000	INDICE DE GESTAO DESCENTRALIZADO-IGDBF	0,00	0,00	106.743,00	106.743,00		
08.244.0801.2066.0000	ENCARGOS COM CONFERENCIAS	0,00	0,00	11.592,00	11.592,00		
08.244.0801.2067.0000	INDICE DE GESTAO DESCENTRALIZACAO-IGDSUAS	0,00	0,00	98.290,50	98.290,50		
08.244.0801.2068.0000	BENEFICIOS EVENTUAIS	0,00	0,00	68.502,00	68.502,00		
08.244.0801.2082.0000	MANUTENCAO DO SERV.DE CONV.E FORT.VINCULOS-SCFV	0,00	0,00	325.059,00	325.059,00		
08.244.0801.2087.0000	FORMACAO CONTINUADA P/TRABALHADORES DA REDE DO SUAS	0,00	0,00	95.138,40	95.138,40		
08.244.0801.2129.0000	ACOES SOC.EST.DA REDE SITUACAO DE EMERGENCIA-(COVID-19)	0,00	0,00	340.623,30	340.623,30		
08.244.0801.2155.0000	ENCARGOS COM A DISTRIBUICAO DE CESTAS BASICAS	0,00	0,00	286.650,00	286.650,00		
08.244.0801.2159.0000	MANUTENCAO DO CONSELHO TUTELAR	0,00	0,00	277.042,50	277.042,50		
08.244.0801.2168.0000	TRANSF.DO ESTADO-COF.FMAS	0,00	0,00	137.214,00	137.214,00		
08	244	5031	ASSIST.A FAMILIA	0,00	0,00	120.750,00	120.750,00
08.244.5031.2190.0000	REDE DE SERVICOS DA PROTECAO SOCIAL BASICA	0,00	0,00	120.750,00	120.750,00		
10	Saúde	0,00	4.334.190,00	19.463.244,07	23.797.434,07		
10	301	Atenção Básica	0,00	3.486.525,00	16.648.037,07	20.134.562,07	
10	301	1001	SAUDE PARA TODOS	0,00	3.171.525,00	7.418.690,50	10.590.215,50
10.301.1001.1033.0000	AQUISICAO DE EQUIPAMENTOS E CONSTRUCAO DE HOSPITAL E POSTOS DE SAUDE	0,00	1.470.000,00	0,00	1.470.000,00		
10.301.1001.1034.0000	AQUISICAO DE VEICULO	0,00	336.000,00	0,00	336.000,00		
10.301.1001.1035.0000	AQUISICAO DE VEICULO	0,00	181.125,00	0,00	181.125,00		
10.301.1001.1134.0000	CONSTRUCAO DE CENTRO DE APOIO-CAPS	0,00	701.400,00	0,00	701.400,00		
10.301.1001.1145.0000	CONSTRUCAO DE CENTRO DE REABILITACAO FISIOTERAPEUTICO	0,00	483.000,00	0,00	483.000,00		
10.301.1001.2038.0000	MANUTENCAO DA SECRETARIA DE SAUDE	0,00	0,00	1.092.873,00	1.092.873,00		
10.301.1001.2039.0000	MANUTENCAO DO CENTRO ODONTOLOGICO-CEO	0,00	0,00	169.050,00	169.050,00		
10.301.1001.2040.0000	PROGRAMA SAUDE NA ESCOLA	0,00	0,00	13.041,00	13.041,00		
10.301.1001.2041.0000	MANUTENCAO DO FUNDO MUNICIPAL DE SAUDE	0,00	0,00	6.143.726,50	6.143.726,50		
10	301	1002	PROGRAMA ATENCAO BASICA	0,00	315.000,00	2.154.918,00	2.469.918,00
10.301.1002.2081.0000	MANUTENCAO DO COFINANCIAMENTO/ESTADO	0,00	0,00	164.328,00	164.328,00		
10.301.1002.2126.0000	ENFRENT.DE EMERGENCIA DE SAUDE CORONAVIRUS-COVID-19	0,00	0,00	1.990.590,00	1.990.590,00		
10.301.1002.2127.0000	ENFRENT.DE EMERGENCIA DE SAUDE CORONAVIRUS-COVID-19	0,00	315.000,00	0,00	315.000,00		
10	301	1003	PROGRAMA ASSIS.FARMACEUTICA	0,00	0,00	194.424,57	194.424,57
10.301.1003.2049.0000	PROGRAMA FARMACIA BASICA-PAFB	0,00	0,00	194.424,57	194.424,57		





# PREFEITURA MUNICIPAL DE SIMÕES

RUA JOÃO RAIMUNDO DE OLIVEIRA, SN - CNPJ:06553853/0001-37

Orçamento Programa - Exercício de 2022

Anexo 07

Page 4

## PROGRAMA DE TRABALHO DO GOVERNO DEMONSTRATIVO DE FUNÇÕES, SUBFUNÇÕES E PROGRAMAS POR PROJETOS, ATIVIDADES E OPERAÇÕES ESPECIAIS

Lei: 704, Data: 29/12/2021

(Inc.II, § 2º, Art.2º)

Código	Especificação	Operação Especial	Projetos	Atividades	T o t a l		
10	Saúde	0,00	4.334.190,00	19.463.244,07	23.797.434,07		
10	301	Atenção Básica	0,00	3.486.525,00	16.648.037,07	20.134.562,07	
10	301	6123	PROGRAMA SAUDE DA FAMILIA	0,00	0,00	1.307.640,00	1.307.640,00
10.301.6123.2046.0000	PROGRAMA DE SAUDE DA FAMILIA-PSF	0,00	0,00	1.307.640,00	1.307.640,00	1.307.640,00	
10	301	6124	PROGRAMA DE AGENTES COMUNITARIOS DE SAUDE	0,00	0,00	1.257.635,00	1.257.635,00
10.301.6124.2047.0000	AGENTES COMUNITARIOS DE SAUDE-PACS	0,00	0,00	1.257.635,00	1.257.635,00	1.257.635,00	
10	301	6126	PROGRAMA SAUDE BUCAL	0,00	0,00	809.025,00	809.025,00
10.301.6126.2048.0000	PROGRAMA DE SAUDE BUCAL-PSB	0,00	0,00	809.025,00	809.025,00	809.025,00	
10	301	6228	ATENCAO BASICA	0,00	0,00	3.505.704,00	3.505.704,00
10.301.6228.2043.0000	EQUIPE MULTIPROFISSIONAL "ENASPAF"	0,00	0,00	532.875,00	532.875,00	532.875,00	
10.301.6228.2044.0000	MANUTENCAO DO SAMU	0,00	0,00	394.680,00	394.680,00	394.680,00	
10.301.6228.2045.0000	PROGRAMA DE ATENCAO BASICA-PAB	0,00	0,00	2.136.309,00	2.136.309,00	2.136.309,00	
10.301.6228.2056.0000	MODELO DE FINANCIAMENTO DA APS PREVINE BRASIL "PMAQ"	0,00	0,00	330.750,00	330.750,00	330.750,00	
10.301.6228.2075.0000	MANUTENCAO DE OUTROS RECURSOS VINC. A SAUDE-FNS	0,00	0,00	111.090,00	111.090,00	111.090,00	
10	302	Assistência Hospitalar e Ambulatorial	0,00	847.665,00	2.273.911,50	3.121.576,50	
10	302	1001	SAUDE PARA TODOS	0,00	847.665,00	2.273.911,50	3.121.576,50
10.302.1001.1036.0000	CONSTRUCAO/AMP.E REFORMA DE UBS E POSTOS DE SAUDE	0,00	847.665,00	0,00	847.665,00	847.665,00	
10.302.1001.2052.0000	MANUTENCAO DA UND.MISTA DE SAUDE JOSIAS CARVALHO-REC.ESTADUAL	0,00	0,00	600.631,50	600.631,50	600.631,50	
10.302.1001.2053.0000	MANUTENCAO DO HOSPITAL MUN.ZUCA BASTISTA-REC.ESTADUAL	0,00	0,00	1.673.280,00	1.673.280,00	1.673.280,00	
10	304	Vigilância Sanitária	0,00	0,00	327.810,00	327.810,00	
10	304	1004	VIGILANCIA EM SAUDE	0,00	0,00	327.810,00	327.810,00
10.304.1004.2050.0000	ENCARGOS COM VIGILANCIA SANITARIA	0,00	0,00	327.810,00	327.810,00	327.810,00	
10	305	Vigilância Epidemiológica	0,00	0,00	213.485,50	213.485,50	
10	305	1004	VIGILANCIA EM SAUDE	0,00	0,00	213.485,50	213.485,50
10.305.1004.2051.0000	PROGRAMA VIGILANCIA EPIDEMIOLOGICA-ECD	0,00	0,00	213.485,50	213.485,50	213.485,50	
11	Trabalho	0,00	724.500,00	0,00	724.500,00		
11	331	Proteção e Benefícios ao Trabalhador	0,00	724.500,00	0,00	724.500,00	
11	331	1101	BENEFICIOS AO TRABALHADOR	0,00	724.500,00	0,00	724.500,00
11.331.1101.0002.0000	CONTRIBUCAO PARA FORMACAO DO PASEP	0,00	724.500,00	0,00	724.500,00	724.500,00	
12	Educação	0,00	12.616.242,00	18.649.060,77	31.265.302,77		
12	361	Ensino Fundamental	0,00	8.034.040,00	16.005.407,27	24.039.447,27	
12	361	1200	ENSINO DE JOVENS E ADULTOS	0,00	0,00	158.675,00	158.675,00
12.361.1200.2084.0000	MANUTENCAO DO PEJA-ENSINO DE JOVENS E ADULTOS	0,00	0,00	158.675,00	158.675,00	158.675,00	



# PREFEITURA MUNICIPAL DE SIMÕES

RUA JOÃO RAIMUNDO DE OLIVEIRA, SN - CNPJ:06553853/0001-37

Orçamento Programa - Exercício de 2022

Anexo 07

Page 5

## PROGRAMA DE TRABALHO DO GOVERNO DEMONSTRATIVO DE FUNÇÕES, SUBFUNÇÕES E PROGRAMAS POR PROJETOS, ATIVIDADES E OPERAÇÕES ESPECIAIS

Lei: 704, Data: 29/12/2021

(Inc.II, § 2º, Art.2º)

Código	Especificação	Operação Especial	Projetos	Atividades	T o t a l
12	Educação	0,00	12.616.242,00	18.649.060,77	31.265.302,77
12	361 Ensino Fundamental	0,00	8.034.040,00	16.005.407,27	24.039.447,27
12	361 1201 ENSINO FUNDAMENTAL	0,00	191.940,00	132.593,00	324.533,00
12.361.1201.1128.0000	CONST/AMPLIACAO E RECUPERACAO DE UNIDADES ESCOLARES	0,00	86.940,00	0,00	86.940,00
12.361.1201.1129.0000	QUADRAS-PROGRAMA DE CONSTRUCAO DE QUADRAS POLIESPORTIVAS	0,00	105.000,00	0,00	105.000,00
12.361.1201.2022.0000	MANUTENCAO DO ENSINO FUNDAMENTAL PROFISSIONAIS DE EDUCACAO 30%	0,00	0,00	93.470,00	93.470,00
12.361.1201.2035.0000	EDUCACAO DE JOVENS E ADULTOS-BRALF	0,00	0,00	39.123,00	39.123,00
12	361 5510 DESENVOLVIMENTO DO ENSINO FUNDAMENTAL	0,00	7.842.100,00	13.671.049,27	21.513.149,27
12.361.5510.1023.0000	AQUISICAO DE VEICULOS	0,00	499.900,00	0,00	499.900,00
12.361.5510.1024.0000	CONSTRUCAO/AMP.E REFORMA DE UNIDADES ESCOLARES	0,00	31.980,00	0,00	31.980,00
12.361.5510.1025.0000	AQUISICAO DE EQUIPAMENTOS	0,00	101.430,00	0,00	101.430,00
12.361.5510.1027.0000	CONSTRUCAO/AMP.E RECUPERACAO DE UNIDADES ESCOLARES	0,00	260.820,00	0,00	260.820,00
12.361.5510.1042.0000	AQUISICAO DE VECULO ONIBUS	0,00	434.700,00	0,00	434.700,00
12.361.5510.1124.0000	CONSTRUCAO OU RECUPERACAO DE UNIDADES ESCOLARES	0,00	688.275,00	0,00	688.275,00
12.361.5510.2018.0000	CONSTRUCAO/AMPLIACAO/MANUTENCAO DA BIBLIOTECA MUNICIPAL	0,00	0,00	291.963,00	291.963,00
12.361.5510.2019.0000	MANUTENCAO DA SECRETARIA DE EDUCACAO	0,00	1.499.100,00	0,00	1.499.100,00
12.361.5510.2021.0000	MANUTENCAO DO ENSINO FUNDAMENTAL PROFISSIONAIS DE EDUCACAO 70%	0,00	0,00	4.543.842,77	4.543.842,77
12.361.5510.2022.0000	MANUTENCAO DO ENSINO FUNDAMENTAL PROFISSIONAIS DE EDUCACAO 30%	0,00	0,00	2.963.475,00	2.963.475,00
12.361.5510.2023.0000	TREINAMENTO E CAPACITACAO DE PROFESSORES	0,00	0,00	43.470,00	43.470,00
12.361.5510.2024.0000	TRANSPORTE DE ESTUDANTES E PROFESSORES	0,00	0,00	126.546,00	126.546,00
12.361.5510.2025.0000	MANUTENCAO DO ENSINO DE JOVENS E ADULTOS PROFISSIONAIS DE EDUCACAO 70%	0,00	0,00	34.051,50	34.051,50
12.361.5510.2026.0000	MANUTENCAO DO ENSINO DE JOVENS E ADULTOS PROFISSIONAIS DE EDUCACAO 30%	0,00	0,00	74.123,00	74.123,00
12.361.5510.2029.0000	MANUTENCAO DO FUNDO MUNICIPAL DE EDUCACAO-FME	0,00	0,00	5.127.000,00	5.127.000,00
12.361.5510.2030.0000	PDDE-PROGRAMA DINHEIRO DIRETO NA ESCOLA	0,00	0,00	28.980,00	28.980,00
12.361.5510.2031.0000	QUOTA SALARIO EDUCACAO-QSE	0,00	0,00	437.598,00	437.598,00
12.361.5510.2157.0000	COMPL. DA UNIAO ENSINO FUNDAMENTAL PROFISSIONAIS DE EDUCACAO 70% - VAAF	0,00	4.325.895,00	0,00	4.325.895,00
12	361 5512 PROGRAMA MERENDA ESCOLAR	0,00	0,00	366.597,00	366.597,00
12.361.5512.2032.0000	ALIMENTACAO ESCOLAR-PROG.NAC.DE ALIMEN.ESCOLAR-ENS.FUNDAMENTAL	0,00	0,00	366.597,00	366.597,00
12	361 5518 PROGRAMA MUN DE TRANSPORTE ESCOLAR	0,00	0,00	1.676.493,00	1.676.493,00
12.361.5518.2033.0000	PNATE-PROGRAMA NACIONAL DE APOIO AO TRANSP.ESCOLAR	0,00	0,00	494.109,00	494.109,00
12.361.5518.2128.0000	MANUT.DE TRANSPORTE DE ESTUDANTES E PROFESSORES	0,00	0,00	1.050.525,00	1.050.525,00
12.361.5518.2133.0000	MANUTENCAO DO PEATE/ESTADO	0,00	0,00	131.859,00	131.859,00
12	365 Educação Infantil	0,00	4.582.202,00	2.419.959,50	7.002.161,50



# PREFEITURA MUNICIPAL DE SIMÕES

RUA JOÃO RAIMUNDO DE OLIVEIRA, SN - CNPJ:06553853/0001-37

Orçamento Programa - Exercício de 2022

Anexo 07

Page 6

Lei: 704, Data: 29/12/2021

## PROGRAMA DE TRABALHO DO GOVERNO DEMONSTRATIVO DE FUNÇÕES, SUBFUNÇÕES E PROGRAMAS POR PROJETOS, ATIVIDADES E OPERAÇÕES ESPECIAIS (Inc.II, § 2º, Art.2º)

Código	Especificação	Operação Especial	Projetos	Atividades	T o t a l
12	Educação	0,00	12.616.242,00	18.649.060,77	31.265.302,77
12	365 Educação Infantil	0,00	4.582.202,00	2.419.959,50	7.002.161,50
12	365 5210 DESENVOLVIMENTO DA EDUCACAOINFANITL	0,00	4.582.202,00	2.131.608,50	6.713.810,50
12.365.5210.2027.0000	COMPL. DA UNIÃO ENSINO INFANTIL (CRECHE) PROFISSIONAIS DE EDUCAÇÃO 70% VAAT	0,00	0,00	829.220,50	829.220,50
12.365.5210.2028.0000	COMPL. DA UNIÃO ENSINO INFANTIL (PRÉ-ESCOLAR) PROFISSIONAIS DE EDUCAÇÃO 70% VAAT	0,00	0,00	822.527,50	822.527,50
12.365.5210.2034.0000	MANUTENCAO DE CRECHES E PRE-ESCOLAR	0,00	0,00	479.860,50	479.860,50
12.365.5210.2096.0000	COMPLEMENTAÇÃO DA UNIÃO ENSINO INFANTIL (CRECHE) VAAT	0,00	646.863,50	0,00	646.863,50
12.365.5210.2097.0000	COMPLEMENTAÇÃO DA UNIÃO ENSINO INFANTIL (PRÉ-ESCOLA) VAAT	0,00	646.863,50	0,00	646.863,50
12.365.5210.2158.0000	COMPL. DA UNIÃO ENSINO INFANTIL (PRÉ-ESCOLAR) PROFISSIONAIS DE EDUCAÇÃO 70% VAAF	0,00	1.594.737,50	0,00	1.594.737,50
12.365.5210.2160.0000	COMPL. DA UNIÃO ENSINO INFANTIL (CRECHE) PROFISSIONAIS DE EDUCAÇÃO 70% VAAF	0,00	1.693.737,50	0,00	1.693.737,50
12	365 5512 PROGRAMA MERENDA ESCOLAR	0,00	0,00	288.351,00	288.351,00
12.365.5512.2130.0000	ALIMENTACAO ESCOLAR-PROG.NACIONAL DE ALIM.ESCOLAR-CRECHE	0,00	0,00	72.450,00	72.450,00
12.365.5512.2131.0000	ALIMENTACAO ESCOLAR-PROG.NAC.DE ALIM.ESC.-PRE-ESCOLAR	0,00	0,00	86.940,00	86.940,00
12.365.5512.2132.0000	ALIMENTACAO ESCOLAR-PROG.NAC.DE ALIM.ESC.QUILOMBOLA	0,00	0,00	97.083,00	97.083,00
12.365.5512.2134.0000	ALIMENTACAO ESCOLAR-PROG.NAC.DE ALIM.ESC.AEE	0,00	0,00	15.397,20	15.397,20
12.365.5512.2135.0000	ALIMENTACAO ESCOLAR-PROG.NAC.DE ALIM.ESC.-PEJA	0,00	0,00	16.480,80	16.480,80
12	367 Educação Especial	0,00	0,00	223.694,00	223.694,00
12	367 2705 EDUCAÇÃO ESPECIAL	0,00	0,00	215.000,00	215.000,00
12.367.2705.2020.0000	ENCARGOS COM EDUCACAO ESPECIAL	0,00	0,00	215.000,00	215.000,00
12	367 6013 DESENVOLVIMENTO ENSINO REGULAR	0,00	0,00	8.694,00	8.694,00
12.367.6013.2020.0000	ENCARGOS COM EDUCACAO ESPECIAL	0,00	0,00	8.694,00	8.694,00
13	Cultura	0,00	330.750,00	1.542.464,00	1.873.214,00
13	392 Difusão Cultural	0,00	330.750,00	1.542.464,00	1.873.214,00
13	392 0247 DIFUSAO CULTURAL	0,00	0,00	1.063.084,00	1.063.084,00
13.392.0247.2085.0000	SECRETARIA MUNICIPAL DE CULTURA	0,00	0,00	480.964,00	480.964,00
13.392.0247.2086.0000	INCENTIVO E PATROCINIO AS ATIV.CULTURAIS E RELIGIOSAS	0,00	0,00	74.970,00	74.970,00
13.392.0247.2187.0000	ENCARGOS COM FESTIVIDADES CULTURAIS E EMANCIPACAO POLITICA	0,00	0,00	507.150,00	507.150,00
13	392 1301 CULTURA POPULAR	0,00	330.750,00	479.380,00	810.130,00
13.392.1301.1029.0000	CONSTRUCAO/ADEQUACAO DE MUSEU/CASA DE CULTURA E PARQUE DE VAQUEJADA	0,00	210.000,00	0,00	210.000,00
13.392.1301.1030.0000	CONSTRUCES DE QUIOSQUES	0,00	120.750,00	0,00	120.750,00
13.392.1301.2036.0000	INCENTIVO A ATIVIDADES CULTURAIS	0,00	0,00	479.380,00	479.380,00
14	Direitos da Cidadania	0,00	120.750,00	0,00	120.750,00
14	122 Administração Geral	0,00	120.750,00	0,00	120.750,00
14	122 4540 PROGRAMA DE ASSISTENCIA COMUNITARIA	0,00	120.750,00	0,00	120.750,00
14.122.4540.1114.0000	CONSTRUCAO OU RECUPERACAO DE CEMITERIO PUBLICO	0,00	120.750,00	0,00	120.750,00



# PREFEITURA MUNICIPAL DE SIMÕES

RUA JOÃO RAIMUNDO DE OLIVEIRA, SN - CNPJ:06553853/0001-37

Orçamento Programa - Exercício de 2022

Anexo 07

Page 7

Lei: 704, Data: 29/12/2021

## PROGRAMA DE TRABALHO DO GOVERNO DEMONSTRATIVO DE FUNÇÕES, SUBFUNÇÕES E PROGRAMAS POR PROJETOS, ATIVIDADES E OPERAÇÕES ESPECIAIS

(Inc.II, § 2º, Art.2º)

Código	Especificação	Operação Especial	Projetos	Atividades	T o t a l
14	Direitos da Cidadania	0,00	120.750,00	0,00	120.750,00
15	Urbanismo	0,00	7.044.280,00	3.185.868,00	10.230.148,00
15	451 Infra-Estrutura Urbana	0,00	6.319.780,00	0,00	6.319.780,00
15	451 1501 INFRA-ESTRUTURA URBANA E RURAL	0,00	6.319.780,00	0,00	6.319.780,00
15.451.1501.1004.0000	CONSTRUCAO,AMPLIACAO E REFORMA DE PREDIO PUBLICO	0,00	966.000,00	0,00	966.000,00
15.451.1501.1005.0000	CONSTRUCAO E REC.DE PAVIMENTACAO POLIEDRICA/ASFALTICA	0,00	4.577.330,00	0,00	4.577.330,00
15.451.1501.1006.0000	AQUISICAO DE VEICULOS	0,00	241.500,00	0,00	241.500,00
15.451.1501.1007.0000	AQUISICAO E INDENIZACAO DE IMOVEIS	0,00	72.450,00	0,00	72.450,00
15.451.1501.1028.0000	CONSTRUCAO DO PREDIO DO ALMOXARIFADO CENTRAL DO MUNICIPIO	0,00	462.500,00	0,00	462.500,00
15	452 Serviços Urbanos	0,00	0,00	3.185.868,00	3.185.868,00
15	452 1501 INFRA-ESTRUTURA URBANA E RURAL	0,00	0,00	3.185.868,00	3.185.868,00
15.452.1501.2010.0000	MANUTENCAO DA SECRETARIA DE OBRAS E SERVICOS PUBLICOS	0,00	0,00	3.185.868,00	3.185.868,00
15	541 Preservação e Conservação Ambiental	0,00	724.500,00	0,00	724.500,00
15	541 1501 INFRA-ESTRUTURA URBANA E RURAL	0,00	724.500,00	0,00	724.500,00
15.541.1501.1008.0000	CONSTRUCAO E RECUPERACAO DE PRACAS,PARQUE,JARDINS E URBANIZACAO	0,00	724.500,00	0,00	724.500,00
16	Habitação	0,00	1.384.845,00	0,00	1.384.845,00
16	481 Habitação Rural	0,00	901.845,00	0,00	901.845,00
16	481 1601 MELHORIA HABITACIONAL RURAL	0,00	901.845,00	0,00	901.845,00
16.481.1601.1009.0000	MELHORIA HABITACIONAL ZONA RURAL	0,00	901.845,00	0,00	901.845,00
16	482 Habitação Urbana	0,00	483.000,00	0,00	483.000,00
16	482 1602 MELHORIA HABITACIONAL URBANA	0,00	483.000,00	0,00	483.000,00
16.482.1602.1010.0000	MELHORIA HABITACIONAL URBANA	0,00	483.000,00	0,00	483.000,00
17	Saneamento	0,00	4.091.955,00	1.976.572,50	6.068.527,50
17	122 Administração Geral	0,00	0,00	246.225,00	246.225,00
17	122 0021 ADMINISTRACAO GERAL	0,00	0,00	246.225,00	246.225,00
17.122.0021.2114.0000	ENCARGOS COM A CASTRACAO DE ANMAIS/CONSTRUCAO DO CANIL	0,00	0,00	246.225,00	246.225,00
17	451 Infra-Estrutura Urbana	0,00	202.860,00	0,00	202.860,00
17	451 1701 SANEAMENTO BASICO DE QUALIDADE	0,00	202.860,00	0,00	202.860,00
17.451.1701.1011.0000	SANEAMENTO BASICO	0,00	202.860,00	0,00	202.860,00
17	452 Serviços Urbanos	0,00	0,00	1.372.927,50	1.372.927,50
17	452 1701 SANEAMENTO BASICO DE QUALIDADE	0,00	0,00	1.372.927,50	1.372.927,50
17.452.1701.2011.0000	MANUTENCAO DA LIMPEZA PUBLICA	0,00	0,00	1.372.927,50	1.372.927,50



# PREFEITURA MUNICIPAL DE SIMÕES

RUA JOÃO RAIMUNDO DE OLIVEIRA, SN - CNPJ:06553853/0001-37

Orçamento Programa - Exercício de 2022

Anexo 07

Page 8

Lei: 704, Data: 29/12/2021

## PROGRAMA DE TRABALHO DO GOVERNO DEMONSTRATIVO DE FUNÇÕES, SUBFUNÇÕES E PROGRAMAS POR PROJETOS, ATIVIDADES E OPERAÇÕES ESPECIAIS (Inc.II, § 2º, Art.2º)

Código	Especificação	Operação Especial	Projetos	Atividades	T o t a l
17	Saneamento	0,00	4.091.955,00	1.976.572,50	6.068.527,50
17	512 Saneamento Básico Urbano	0,00	3.019.695,00	0,00	3.019.695,00
17	512 1701 SANEAMENTO BASICO DE QUALIDADE	0,00	3.019.695,00	0,00	3.019.695,00
17.512.1701.1012.0000	CONSTRUCAO E RECUPERACAO DA REDE DE ESGOTO	0,00	483.000,00	0,00	483.000,00
17.512.1701.1013.0000	CONSTRUCAO E RECUPERACAO DE ATERRO SANITARIO	0,00	724.500,00	0,00	724.500,00
17.512.1701.1014.0000	CONSTRUCOES E RECUPERACAO DE GALERIAS	0,00	1.142.295,00	0,00	1.142.295,00
17.512.1701.1015.0000	CONST.E RECUPERACAO DE MELHORIAS SANITARIAS/BANHEIROS	0,00	669.900,00	0,00	669.900,00
17	544 Recursos Hídricos	0,00	869.400,00	357.420,00	1.226.820,00
17	544 1701 SANEAMENTO BASICO DE QUALIDADE	0,00	869.400,00	357.420,00	1.226.820,00
17.544.1701.1016.0000	AMP. E REC. DO SISTEMA DE ABAST.DE AGUA-POCOS/CISTERNAS	0,00	869.400,00	0,00	869.400,00
17.544.1701.2012.0000	MANUTENCAO DE POCOS E CHAFARIZES	0,00	0,00	357.420,00	357.420,00
18	Gestão Ambiental	0,00	777.871,50	440.737,50	1.218.609,00
18	541 Preservação e Conservação Ambiental	0,00	0,00	277.725,00	277.725,00
18	541 1801 PRESERVACAO DO MEIO AMBIENTE	0,00	0,00	277.725,00	277.725,00
18.541.1801.2014.0000	PRESERVACAO DO MEIO AMBIENTE E REC.DE AREAS DEGRADADAS	0,00	0,00	277.725,00	277.725,00
18	542 Controle Ambiental	0,00	0,00	163.012,50	163.012,50
18	542 1801 PRESERVACAO DO MEIO AMBIENTE	0,00	0,00	163.012,50	163.012,50
18.542.1801.2015.0000	MANUTENCAO DA SECRETARIA DE MEIO AMBIENTE	0,00	0,00	163.012,50	163.012,50
18	544 Recursos Hídricos	0,00	777.871,50	0,00	777.871,50
18	544 1801 PRESERVACAO DO MEIO AMBIENTE	0,00	777.871,50	0,00	777.871,50
18.544.1801.1019.0000	CONSTRUCAO E RECUPERACAO DE ACUDES E BARRAGENS	0,00	488.071,50	0,00	488.071,50
18.544.1801.1020.0000	PERFURACAO DE POCOS TUBULARES	0,00	289.800,00	0,00	289.800,00
19	Ciência e Tecnologia	0,00	90.825,00	0,00	90.825,00
19	126 Tecnologia da Informação	0,00	90.825,00	0,00	90.825,00
19	126 0134 TELEFONIA	0,00	90.825,00	0,00	90.825,00
19.126.0134.1045.0000	IMPLANTACAO DO SISTEMA TELEMovel NA ZONA RURAL	0,00	90.825,00	0,00	90.825,00
20	Agricultura	0,00	1.099.980,00	1.323.588,00	2.423.568,00
20	122 Administração Geral	0,00	0,00	140.070,00	140.070,00
20	122 0012 ASSISTENCIA JURIDICA	0,00	0,00	140.070,00	140.070,00
20.122.0012.2083.0000	CONSELHO TER.DE DESENV.SUSTENTAVEL-VALE DO ITAIM	0,00	0,00	140.070,00	140.070,00
20	605 Abastecimento	0,00	996.135,00	63.756,00	1.059.891,00



# PREFEITURA MUNICIPAL DE SIMÕES

RUA JOÃO RAIMUNDO DE OLIVEIRA, SN - CNPJ:06553853/0001-37

Orçamento Programa - Exercício de 2022

Anexo 07

Page 9

## PROGRAMA DE TRABALHO DO GOVERNO DEMONSTRATIVO DE FUNÇÕES, SUBFUNÇÕES E PROGRAMAS POR PROJETOS, ATIVIDADES E OPERAÇÕES ESPECIAIS

Lei: 704, Data: 29/12/2021

(Inc.II, § 2º, Art.2º)

Código	Especificação	Operação Especial	Projetos	Atividades	T o t a l
20	Agricultura	0,00	1.099.980,00	1.323.588,00	2.423.568,00
20	605 Abastecimento	0,00	996.135,00	63.756,00	1.059.891,00
20	605 2001 HOMEM RURAL EMPREENDEDOR	0,00	996.135,00	63.756,00	1.059.891,00
20.605.2001.1122.0000	CONSTRUCAO/RECUPERACAO DE MATADOURO,ACOUGUE E MERCADO	0,00	786.135,00	0,00	786.135,00
20.605.2001.1123.0000	CONSTRUCAO DE ABATEDOURO DE PEQUENOS E GRANDES ANIMAIS	0,00	210.000,00	0,00	210.000,00
20.605.2001.2016.0000	CAPACITACAO E APOIO AO PEQUENO PRODUTOR	0,00	0,00	27.531,00	27.531,00
20.605.2001.2076.0000	ENCARGOS COM SEGURO SAFRA	0,00	0,00	36.225,00	36.225,00
20	608 PROMOCAO DA PRODUCAO AGRARIA	0,00	103.845,00	1.119.762,00	1.223.607,00
20	608 0459 RECUPERACAO DE TERRAS	0,00	0,00	472.500,00	472.500,00
20.608.0459.2089.0000	ARACAO OU CORTE DE TERRAS	0,00	0,00	472.500,00	472.500,00
20	608 2001 HOMEM RURAL EMPREENDEDOR	0,00	103.845,00	647.262,00	751.107,00
20.608.2001.1021.0000	CRIACAO DE HORTA COMUNITARIA	0,00	43.470,00	0,00	43.470,00
20.608.2001.1022.0000	CONSTRUCAO/RECUPERACAO DE MATADOURO.ACOUGUE E MERCADO PUBLICO	0,00	60.375,00	0,00	60.375,00
20.608.2001.2073.0000	APOIO AOS PROJETOS DE IRRIGACAO	0,00	0,00	64.092,00	64.092,00
20.608.2001.2074.0000	CAPACITACAO E APOIO AO PEQUENO PRODUTOR	0,00	0,00	178.027,50	178.027,50
20.608.2001.2077.0000	MANUTENCAO DA SECRETARIA MUN.DE DESENVOLVIMENTO RURAL	0,00	0,00	345.397,50	345.397,50
20.608.2001.2174.0000	DISTRIBUICAO DE SEMENTES E MUDAS	0,00	0,00	59.745,00	59.745,00
24	Comunicações	0,00	0,00	21.735,00	21.735,00
24	722 Telecomunicações	0,00	0,00	21.735,00	21.735,00
24	722 2401 COMUNICACOES E TELECOMUNICACOES	0,00	0,00	21.735,00	21.735,00
24.722.2401.2009.0000	MANUTENCAO DO SINAL DE TV	0,00	0,00	21.735,00	21.735,00
25	Energia	0,00	3.018.750,00	0,00	3.018.750,00
25	451 Infra-Estrutura Urbana	0,00	1.811.250,00	0,00	1.811.250,00
25	451 0021 ADMINISTRACAO GERAL	0,00	1.811.250,00	0,00	1.811.250,00
25.451.0021.1116.0000	CONSTRUCAO DE REDE DE ENERGIA SOLAR	0,00	1.811.250,00	0,00	1.811.250,00
25	752 Energia Elétrica	0,00	1.207.500,00	0,00	1.207.500,00
25	752 0021 ADMINISTRACAO GERAL	0,00	1.207.500,00	0,00	1.207.500,00
25.752.0021.1115.0000	CONST.AMPL. DA REDE DE ENERGIA ELETRICA RURAL E URBANO	0,00	1.207.500,00	0,00	1.207.500,00
26	Transporte	0,00	1.243.725,00	900.312,00	2.144.037,00
26	782 Transporte Rodoviário	0,00	1.243.725,00	900.312,00	2.144.037,00
26	782 2601 PROGRAMA ESTRADAS E RODAGENS	0,00	1.243.725,00	900.312,00	2.144.037,00
26.782.2601.1017.0000	CONTRUCAO/RECUPERACAO DE ESTRADAS E PASSAGEM MOLHADA	0,00	1.243.725,00	0,00	1.243.725,00
26.782.2601.2013.0000	MANUTENCAO DE ESTRADAS VICINAIS	0,00	0,00	631.764,00	631.764,00
26.782.2601.2078.0000	MANUTENCAO DA SECRETARIA MUNICIPAL DE TRANSPORTES	0,00	0,00	268.548,00	268.548,00



# PREFEITURA MUNICIPAL DE SIMÕES

RUA JOÃO RAIMUNDO DE OLIVEIRA, SN - CNPJ:06553853/0001-37

Orçamento Programa - Exercício de 2022

Anexo 07

Page 10

Lei: 704, Data: 29/12/2021

## PROGRAMA DE TRABALHO DO GOVERNO DEMONSTRATIVO DE FUNÇÕES, SUBFUNÇÕES E PROGRAMAS POR PROJETOS, ATIVIDADES E OPERAÇÕES ESPECIAIS (Inc.II, § 2º, Art.2º)

Código	Especificação	Operação Especial	Projetos	Atividades	T o t a l
27	Desporto e Lazer	0,00	3.354.120,00	295.615,00	3.649.735,00
27	811 Desporto de Rendimento	0,00	2.683.380,00	0,00	2.683.380,00
27	811 0021 ADMINISTRACAO GERAL	0,00	564.375,00	0,00	564.375,00
27.811.0021.1131.0000	CONSTRUCAO DE ACADEMIA COMUNITARIA	0,00	301.875,00	0,00	301.875,00
27.811.0021.1133.0000	CONSTRUCAO/REC.DE CAMPOS DE FUTEBOL/ESTADIO DO MUNICIPIO	0,00	262.500,00	0,00	262.500,00
27	811 0224 DESPORTO AMADOR	0,00	315.000,00	0,00	315.000,00
27.811.0224.1132.0000	CONSTRUCOES DE TRILHAS PARA PRATICAS ESPORTIVAS	0,00	315.000,00	0,00	315.000,00
27	811 2701 ESPORTE E LAZER AO ALCANCE DE TODOS	0,00	1.804.005,00	0,00	1.804.005,00
27.811.2701.1031.0000	CONSTRUCAO E RECUPERACAO DE ESTADIO	0,00	536.130,00	0,00	536.130,00
27.811.2701.1117.0000	CONSTRUCAO DE CALCADAO E PISTA DE CAMINHADA PARA PRAT.DE ESPORTES KM-06 LATERAIS PI/147	0,00	1.267.875,00	0,00	1.267.875,00
27	812 Desporto Comunitário	0,00	670.740,00	295.615,00	966.355,00
27	812 2701 ESPORTE E LAZER AO ALCANCE DE TODOS	0,00	670.740,00	295.615,00	966.355,00
27.812.2701.1032.0000	CONSTRUCAO/RECUPERACAO DE QUADRAS E GINASIO POLIESPORTIVO	0,00	670.740,00	0,00	670.740,00
27.812.2701.2037.0000	INCENTIVO AO ESPORTE	0,00	0,00	295.615,00	295.615,00
99	Reserva de Contingência	0,00	0,00	181.125,00	181.125,00
99	999 Reserva de Contingência	0,00	0,00	181.125,00	181.125,00
99	999 9999 RESERVA DE CONTINGENCIA	0,00	0,00	181.125,00	181.125,00
99.999.9999.2999.0000	RESERVA DE CONTINGENCIA	0,00	0,00	181.125,00	181.125,00
TOTAL		0,00	41.860.241,50	67.438.502,48	109.298.743,98

  
JOSE WILSON DE CARVALHO  
PREFEITO MUNICIPAL DE SIMOES-PI  
361.899.953-49

  
VALDECI DE ARAUJO LIMA  
CONTADOR  
216.962.843-68



# PREFEITURA MUNICIPAL DE SIMÕES

RUA JOÃO RAIMUNDO DE OLIVEIRA, SN - CNPJ:06553853/0001-37

Orçamento Programa - Exercício de 2022

Anexo 08

Page 1

Lei: 704, Data: 29/12/2021

## DESPESA POR FUNÇÃO, SUBFUNÇÃO E PROGRAMAS CONFORME O VÍNCULO COM OS RECURSOS

(Inc.II, § 2º, Art.2º)

Código	Especificação	Ordinário	Vinculado	Adm. Indireta	Total
01	Legislativa	4.295.569,00			4.295.569,00
01 031	Ação Legislativa	75.348,00			75.348,00
01 031 0101	ACAO LEGISLATIVA EFICAZ	75.348,00			75.348,00
01 032	Controle Externo	4.220.221,00			4.220.221,00
01 032 0101	ACAO LEGISLATIVA EFICAZ	4.220.221,00			4.220.221,00
03	Essencial à Justiça	199.962,00			199.962,00
03 062	Defesa do Interesse Público no Processo Judiciário	199.962,00			199.962,00
03 062 0403	ACAO ADMINISTRATIVA EFICAZ	199.962,00			199.962,00
04	Administração	9.227.723,44	972.300,00		10.200.023,44
04 061	Ação Judiciária	738.370,00			738.370,00
04 061 0403	ACAO ADMINISTRATIVA EFICAZ	738.370,00			738.370,00
04 091	Defesa da Ordem Jurídica	343.929,00			343.929,00
04 091 0403	ACAO ADMINISTRATIVA EFICAZ	343.929,00			343.929,00
04 122	Administração Geral	5.937.288,50	682.500,00		6.619.788,50
04 122 0021	ADMINISTRACAO GERAL	89.250,00			89.250,00
04 122 0401	GABINETE DO PREFEITO	707.320,50			707.320,50
04 122 0403	ACAO ADMINISTRATIVA EFICAZ	5.140.718,00	682.500,00		5.823.218,00
04 123	Administração Financeira	236.768,50			236.768,50
04 123 0404	ADMINISTRACAO FINANCEIRA EFICAZ	236.768,50			236.768,50
04 124	Controle Interno	384.817,44			384.817,44
04 124 0402	CONTROLE INTERNO EFICAZ	111.331,50			111.331,50
04 124 1803	PROCESSO ADMINISTRATIVO	273.485,94			273.485,94
04 271	Previdência Básica	1.376.550,00			1.376.550,00
04 271 2032	PREVIDENCIA SOCIAL GERAL	1.376.550,00			1.376.550,00
04 752	Energia Elétrica	210.000,00	289.800,00		499.800,00
04 752 0403	ACAO ADMINISTRATIVA EFICAZ	210.000,00	289.800,00		499.800,00
08	Assistência Social	4.917.991,40	1.472.092,80		6.390.084,20
08 242	Assistência ao Portador de Deficiência	60.301,50			60.301,50
08 242 0801	ACAO SOCIAL EM FAMILIA	60.301,50			60.301,50
08 243	Assistência à Criança e ao Adolescente	271.278,00	343.413,00		614.691,00
08 243 0801	ACAO SOCIAL EM FAMILIA	271.278,00	343.413,00		614.691,00
08 244	Assistência Comunitária	4.586.411,90	1.128.679,80		5.715.091,70
08 244 0018	ASSISTENCIA	296.387,00			296.387,00
08 244 0801	ACAO SOCIAL EM FAMILIA	4.290.024,90	1.007.929,80		5.297.954,70
08 244 5031	ASSIST.A FAMILIA		120.750,00		120.750,00
10	Saúde		23.797.434,07		23.797.434,07
10 301	Atenção Básica		20.134.562,07		20.134.562,07
10 301 1001	SAUDE PARA TODOS		10.590.215,50		10.590.215,50
10 301 1002	PROGRAMA ATENCAO BASICA		2.469.918,00		2.469.918,00
10 301 1003	PROGRAMA ASSIS.FARMACEUTICA		194.424,57		194.424,57
10 301 6123	PROGRAMA SAUDE DA FAMILIA		1.307.640,00		1.307.640,00
10 301 6124	PROGRAMA DE AGENTES COMUNITARIOS DE SAUDE		1.257.635,00		1.257.635,00
10 301 6126	PROGRAMA SAUDE BUCAL		809.025,00		809.025,00
10 301 6228	ATENCAO BASICA		3.505.704,00		3.505.704,00
10 302	Assistência Hospitalar e Ambulatorial		3.121.576,50		3.121.576,50





# PREFEITURA MUNICIPAL DE SIMÕES

RUA JOÃO RAIMUNDO DE OLIVEIRA, SN - CNPJ:06553853/0001-37

Orçamento Programa - Exercício de 2022

Anexo 08

Page 2

Lei: 704, Data: 29/12/2021

## DESPESA POR FUNÇÃO, SUBFUNÇÃO E PROGRAMAS CONFORME O VÍNCULO COM OS RECURSOS

(Inc.II, § 2º, Art.2º)

Código	Especificação	Ordinário	Vinculado	Adm. Indireta	Total
10 302 1001	SAUDE PARA TODOS		3.121.576,50		3.121.576,50
10 304	Vigilância Sanitária		327.810,00		327.810,00
10 304 1004	VIGILANCIA EM SAUDE		327.810,00		327.810,00
10 305	Vigilância Epidemiológica		213.485,50		213.485,50
10 305 1004	VIGILANCIA EM SAUDE		213.485,50		213.485,50
11	Trabalho	724.500,00			724.500,00
11 331	Proteção e Benefícios ao Trabalhador	724.500,00			724.500,00
11 331 1101	BENEFICIOS AO TRABALHADOR	724.500,00			724.500,00
12	Educação	362.418,00	30.902.884,77		31.265.302,77
12 361	Ensino Fundamental	347.928,00	23.691.519,27		24.039.447,27
12 361 1200	ENSINO DE JOVENS E ADULTOS		158.675,00		158.675,00
12 361 1201	ENSINO FUNDAMENTAL		324.533,00		324.533,00
12 361 5510	DESENVOLVIMENTO DO ENSINO FUNDAMENTAL	347.928,00	21.165.221,27		21.513.149,27
12 361 5512	PROGRAMA MERENDA ESCOLAR		366.597,00		366.597,00
12 361 5518	PROGRAMA MUN DE TRANSPORTE ESCOLAR		1.676.493,00		1.676.493,00
12 365	Educação Infantil	14.490,00	6.987.671,50		7.002.161,50
12 365 5210	DESENVOLVIMENTO DA EDUCACAOINFANITL	14.490,00	6.699.320,50		6.713.810,50
12 365 5512	PROGRAMA MERENDA ESCOLAR		288.351,00		288.351,00
12 367	Educação Especial		223.694,00		223.694,00
12 367 2705	EDUCAÇÃO ESPECIAL		215.000,00		215.000,00
12 367 6013	DESENVOLVIMENTO ENSINO REGULAR		8.694,00		8.694,00
13	Cultura	1.522.714,00	350.500,00		1.873.214,00
13 392	Difusão Cultural	1.522.714,00	350.500,00		1.873.214,00
13 392 0247	DIFUSAO CULTURAL	712.584,00	350.500,00		1.063.084,00
13 392 1301	CULTURA POPULAR	810.130,00			810.130,00
14	Direitos da Cidadania	120.750,00			120.750,00
14 122	Administração Geral	120.750,00			120.750,00
14 122 4540	PROGRAMA DE ASSISTENCIA COMUNITARIA	120.750,00			120.750,00
15	Urbanismo	7.718.548,00	2.511.600,00		10.230.148,00
15 451	Infra-Estrutura Urbana	4.170.430,00	2.149.350,00		6.319.780,00
15 451 1501	INFRA-ESTRUTURA URBANA E RURAL	4.170.430,00	2.149.350,00		6.319.780,00
15 452	Serviços Urbanos	3.185.868,00			3.185.868,00
15 452 1501	INFRA-ESTRUTURA URBANA E RURAL	3.185.868,00			3.185.868,00
15 541	Preservação e Conservação Ambiental	362.250,00	362.250,00		724.500,00
15 541 1501	INFRA-ESTRUTURA URBANA E RURAL	362.250,00	362.250,00		724.500,00
16	Habitação	828.345,00	556.500,00		1.384.845,00
16 481	Habitação Rural	586.845,00	315.000,00		901.845,00
16 481 1601	MELHORIA HABITACIONAL RURAL	586.845,00	315.000,00		901.845,00
16 482	Habitação Urbana	241.500,00	241.500,00		483.000,00
16 482 1602	MELHORIA HABITACIONAL URBANA	241.500,00	241.500,00		483.000,00
17	Saneamento	4.530.277,50	1.538.250,00		6.068.527,50
17 122	Administração Geral	246.225,00			246.225,00
17 122 0021	ADMINISTRACAO GERAL	246.225,00			246.225,00



# PREFEITURA MUNICIPAL DE SIMÕES

RUA JOÃO RAIMUNDO DE OLIVEIRA, SN - CNPJ:06553853/0001-37

Orçamento Programa - Exercício de 2022

Anexo 08

Page 3

Lei: 704, Data: 29/12/2021

## DESPESA POR FUNÇÃO, SUBFUNÇÃO E PROGRAMAS CONFORME O VÍNCULO COM OS RECURSOS

(Inc.II, § 2º, Art.2º)

Código	Especificação	Ordinário	Vinculado	Adm. Indireta	Total
17 451	Infra-Estrutura Urbana	202.860,00			202.860,00
17 451 1701	SANEAMENTO BASICO DE QUALIDADE	202.860,00			202.860,00
17 452	Serviços Urbanos	1.372.927,50			1.372.927,50
17 452 1701	SANEAMENTO BASICO DE QUALIDADE	1.372.927,50			1.372.927,50
17 512	Saneamento Básico Urbano	1.843.695,00	1.176.000,00		3.019.695,00
17 512 1701	SANEAMENTO BASICO DE QUALIDADE	1.843.695,00	1.176.000,00		3.019.695,00
17 544	Recursos Hídricos	864.570,00	362.250,00		1.226.820,00
17 544 1701	SANEAMENTO BASICO DE QUALIDADE	864.570,00	362.250,00		1.226.820,00
18	Gestão Ambiental	1.218.609,00			1.218.609,00
18 541	Preservação e Conservação Ambiental	277.725,00			277.725,00
18 541 1801	PRESERVACAO DO MEIO AMBIENTE	277.725,00			277.725,00
18 542	Controle Ambiental	163.012,50			163.012,50
18 542 1801	PRESERVACAO DO MEIO AMBIENTE	163.012,50			163.012,50
18 544	Recursos Hídricos	777.871,50			777.871,50
18 544 1801	PRESERVACAO DO MEIO AMBIENTE	777.871,50			777.871,50
19	Ciência e Tecnologia	90.825,00			90.825,00
19 126	Tecnologia da Informação	90.825,00			90.825,00
19 126 0134	TELEFONIA	90.825,00			90.825,00
20	Agricultura	1.983.408,00	440.160,00		2.423.568,00
20 122	Administração Geral	140.070,00			140.070,00
20 122 0012	ASSISTENCIA JURIDICA	140.070,00			140.070,00
20 605	Abastecimento	619.731,00	440.160,00		1.059.891,00
20 605 2001	HOMEM RURAL EMPREENDEDOR	619.731,00	440.160,00		1.059.891,00
20 608	PROMOCAO DA PRODUCAO AGRARIA	1.223.607,00			1.223.607,00
20 608 0459	RECUPERACAO DE TERRAS	472.500,00			472.500,00
20 608 2001	HOMEM RURAL EMPREENDEDOR	751.107,00			751.107,00
24	Comunicações	21.735,00			21.735,00
24 722	Telecomunicações	21.735,00			21.735,00
24 722 2401	COMUNICACOES E TELECOMUNICACOES	21.735,00			21.735,00
25	Energia	3.018.750,00			3.018.750,00
25 451	Infra-Estrutura Urbana	1.811.250,00			1.811.250,00
25 451 0021	ADMINISTRACAO GERAL	1.811.250,00			1.811.250,00
25 752	Energia Elétrica	1.207.500,00			1.207.500,00
25 752 0021	ADMINISTRACAO GERAL	1.207.500,00			1.207.500,00
26	Transporte	1.707.888,00	436.149,00		2.144.037,00
26 782	Transporte Rodoviário	1.707.888,00	436.149,00		2.144.037,00
26 782 2601	PROGRAMA ESTRADAS E RODAGENS	1.707.888,00	436.149,00		2.144.037,00
27	Desporto e Lazer	3.453.385,00	196.350,00		3.649.735,00
27 811	Desporto de Rendimento	2.683.380,00			2.683.380,00
27 811 0021	ADMINISTRACAO GERAL	564.375,00			564.375,00
27 811 0224	DESPORTO AMADOR	315.000,00			315.000,00
27 811 2701	ESPORTE E LAZER AO ALCANCE DE TODOS	1.804.005,00			1.804.005,00



# PREFEITURA MUNICIPAL DE SIMÕES

RUA JOÃO RAIMUNDO DE OLIVEIRA, SN - CNPJ:06553853/0001-37

Orçamento Programa - Exercício de 2022

Anexo 08

Page 4

Lei: 704, Data: 29/12/2021

## DESPESA POR FUNÇÃO, SUBFUNÇÃO E PROGRAMAS CONFORME O VÍNCULO COM OS RECURSOS

(Inc.II, § 2º, Art.2º)

Código	Especificação	Ordinário	Vinculado	Adm. Indireta	Total
27 812	Desporto Comunitário	770.005,00	196.350,00		966.355,00
27 812 2701	ESPORTE E LAZER AO ALCANCE DE TODOS	770.005,00	196.350,00		966.355,00
99	Reserva de Contingência	181.125,00			181.125,00
99 999	Reserva de Contingência	181.125,00			181.125,00
99 999 9999	RESERVA DE CONTINGENCIA	181.125,00			181.125,00
TOTAL		46.124.523,34	63.174.220,64	0,00	109.298.743,98

JOSE WILSON DE CARVALHO  
PREFEITO MUNICIPAL DE SIMOES-PI  
361.899.953-49

VALDECI DE ARAUJO LIMA  
CONTADOR  
216.962.843-68

**PREFEITURA MUNICIPAL DE SIMÕES**

RUA JOÃO RAIMUNDO DE OLIVEIRA, SN - CNPJ:06553853/0001-37

Orçamento Programa - Exercício de 2022

Anexo 09

Page 1

**DEMONSTRATIVO DAS DESPESAS POR ORGÃO E FUNÇÕES DE GOVERNO**

(Inc.II, § 2º, Art.2º)

Lei: 704, Data: 29/12/2021

Orgão:	01 01	CAMARA MUNICIPAL DE SIMOES	Valor
Função	01	Legislativa	4.295.569,00
Orgão:	02 01	GABINETE DO PREFEITO	Valor
Função	04	Administração	1.177.312,50
Orgão:	02 02	SEC.M.DE ADMINISTRACAO E PLANEJAMENTO	Valor
Função	04	Administração	7.405.935,00
Função	11	Trabalho	724.500,00
Função	19	Ciência e Tecnologia	90.825,00
Função	24	Comunicações	21.735,00
Orgão:	02 03	SEC.MUN.DE OBRAS E SERV.PUBLICOS URBANOS	Valor
Função	14	Direitos da Cidadania	120.750,00
Função	15	Urbanismo	10.230.148,00
Função	16	Habitação	1.384.845,00
Função	17	Saneamento	5.822.302,50
Função	25	Energia	3.018.750,00
Função	26	Transporte	1.875.489,00
Orgão:	02 04	SEC.MUN. DE MEIO AMBIENTE	Valor
Função	04	Administração	86.940,00
Função	17	Saneamento	246.225,00
Função	18	Gestão Ambiental	1.218.609,00
Função	20	Agricultura	1.127.511,00
Orgão:	02 05	CONTROLE INTERNO DO MUNICIPIO	Valor
Função	04	Administração	111.331,50
Orgão:	02 06	SECRETARIA MUNICIPAL DE EDUCACAO	Valor
Função	12	Educação	2.987.932,00
Orgão:	02 07	FUNDO DES.EDUC.BASICA E VAL.PROF.FUNDEB	Valor
Função	12	Educação	18.787.233,27
Orgão:	02 08	FUNDO MUNICIPAL DE EDUCACAO	Valor
Função	12	Educação	9.490.137,50
Orgão:	02 09	SEC.MUN.DE ESPORTE, TURISMO E LAZER	Valor
Função	13	Cultura	810.130,00
Função	27	Desporto e Lazer	3.649.735,00

**PREFEITURA MUNICIPAL DE SIMÕES**

RUA JOÃO RAIMUNDO DE OLIVEIRA, SN - CNPJ:06553853/0001-37

Orçamento Programa - Exercício de 2022

Anexo 09

Page 2

**DEMONSTRATIVO DAS DESPESAS POR ORGÃO E FUNÇÕES DE GOVERNO**

(Inc.II, § 2º, Art.2º)

Lei: 704, Data: 29/12/2021

Orgão:	02 09	SEC.MUN.DE ESPORTE, TURISMO E LAZER	Valor
Orgão:	02 10	SECRETARIA MUNICIPAL DE SAUDE	Valor
Função	10	Saúde	4.398.273,00
Orgão:	02 11	FUNDO MUNICIPAL DE SAUDE	Valor
Função	10	Saúde	17.125.249,57
Orgão:	02 12	HOSPITAL MUNICIPAL ZUCA BATISTA	Valor
Função	10	Saúde	1.673.280,00
Orgão:	02 13	UNIDADE MISTA DE SAUDE JOSIAS CARVALHO	Valor
Função	10	Saúde	600.631,50
Orgão:	02 14	SEC.MUN.DE ASSISTENCIA SOCIAL E CIDADANIA	Valor
Função	08	Assistência Social	2.289.176,40
Orgão:	02 15	FUNDO MUNICIPAL DE ASSISTENCIA SOCIAL	Valor
Função	08	Assistência Social	4.061.784,80
Orgão:	02 16	FUNDO MUN.DA DEF.DOS DIREITOS DA CRIAN.E ADOL.	Valor
Função	08	Assistência Social	39.123,00
Orgão:	02 17	SECRETARIA MUNICIPAL DE CULTURA	Valor
Função	13	Cultura	1.063.084,00
Orgão:	02 20	SECRETARIA MUN.DE FINANÇAS	Valor
Função	04	Administração	1.192.754,44
Orgão:	02 21	SEC.MUN.DESENVOLVIMENTO RURAL	Valor
Função	20	Agricultura	1.296.057,00
Orgão:	02 22	SEC.MUN.DE TRANSPORTES	Valor
Função	26	Transporte	268.548,00
Orgão:	02 23	PROCURADORIA GERAL DO MUNICIPIO	Valor
Função	03	Essencial à Justiça	199.962,00

**PREFEITURA MUNICIPAL DE SIMÕES**

RUA JOÃO RAIMUNDO DE OLIVEIRA, SN - CNPJ:06553853/0001-37

Orçamento Programa - Exercício de 2022

Anexo 09

Page 3

**DEMONSTRATIVO DAS DESPESAS POR ORGÃO E FUNÇÕES DE GOVERNO**

(Inc.II, § 2º, Art.2º)

Lei: 704, Data: 29/12/2021

Orgão:	02 24	ASSESSORIA DE PROJETOS ESPECIAIS	Valor
Função	04	Administração	225.750,00
Orgão:	90 99	RESERVA DE CONTINGENCIA	Valor
Função	99	Reserva de Contingência	181.125,00
TOTAL GERAL			109.298.743,98

**RESUMO DO TOTAL ORÇADO POR ORGÃO**

01 01	CAMARA MUNICIPAL DE SIMOES	4.295.569,00
02 01	GABINETE DO PREFEITO	1.177.312,50
02 02	SEC.M.DE ADMINISTRACAO E PLANEJAMENTO	8.242.995,00
02 03	SEC.MUN.DE OBRAS E SERV.PUBLICOS URBANOS	22.452.284,50
02 04	SEC.MUN. DE MEIO AMBIENTE	2.679.285,00
02 05	CONTROLE INTERNO DO MUNICIPIO	111.331,50
02 06	SECRETARIA MUNICIPAL DE EDUCACAO	2.987.932,00
02 07	FUNDO DES.EDUC.BASICA E VAL.PROF.FUNDEB	18.787.233,27
02 08	FUNDO MUNICIPAL DE EDUCACAO	9.490.137,50
02 09	SEC.MUN.DE ESPORTE,TURISMO E LAZER	4.459.865,00
02 10	SECRETARIA MUNICIPAL DE SAUDE	4.398.273,00
02 11	FUNDO MUNICIPAL DE SAUDE	17.125.249,57
02 12	HOSPITAL MUNICIPAL ZUCA BATISTA	1.673.280,00
02 13	UNIDADE MISTA DE SAUDE JOSIAS CARVALHO	600.631,50
02 14	SEC.MUN.DE ASSISTENCIA SOCIAL E CIDADANIA	2.289.176,40
02 15	FUNDO MUNICIPAL DE ASSISTENCIA SOCIAL	4.061.784,80
02 16	FUNDO MUN.DA DEF.DOS DIREITOS DA CRIAN.E ADOL.	39.123,00
02 17	SECRETARIA MUNICIPAL DE CULTURA	1.063.084,00
02 20	SECRETARIA MUN.DE FINANÇAS	1.192.754,44
02 21	SEC.MUN.DESENVOLVIMENTO RURAL	1.296.057,00
02 22	SEC.MUN.DE TRANSPORTES	268.548,00
02 23	PROCURADORIA GERAL DO MUNICIPIO	199.962,00
02 24	ASSESSORIA DE PROJETOS ESPECIAIS	225.750,00
90 99	RESERVA DE CONTINGENCIA	181.125,00
TOTAL		109.298.743,98

**RESUMO DO TOTAL ORÇADO POR FUNÇÃO**

01	Legislativa	4.295.569,00
03	Essencial à Justiça	199.962,00
04	Administração	10.200.023,44
08	Assistência Social	6.390.084,20
10	Saúde	23.797.434,07
11	Trabalho	724.500,00



## PREFEITURA MUNICIPAL DE SIMÕES

RUA JOÃO RAIMUNDO DE OLIVEIRA, SN - CNPJ:06553853/0001-37

Orçamento Programa - Exercício de 2022

Anexo 09

Page 4

### DEMONSTRATIVO DAS DESPESAS POR ORGÃO E FUNÇÕES DE GOVERNO

(Inc.II, § 2º, Art.2º)

Lei: 704, Data: 29/12/2021

12	Educação	31.265.302,77
13	Cultura	1.873.214,00
14	Direitos da Cidadania	120.750,00
15	Urbanismo	10.230.148,00
16	Habitação	1.384.845,00
17	Saneamento	6.068.527,50
18	Gestão Ambiental	1.218.609,00
19	Ciência e Tecnologia	90.825,00
20	Agricultura	2.423.568,00
24	Comunicações	21.735,00
25	Energia	3.018.750,00
26	Transporte	2.144.037,00
27	Desporto e Lazer	3.649.735,00
99	Reserva de Contingência	181.125,00
<b>TOTAL</b>		<b>109.298.743,98</b>

JOSE WILSON DE CARVALHO  
PREFEITO MUNICIPAL DE SIMOES-PI  
361.899.953-49

VALDECI DE ARAUJO LIMA  
CONTADOR  
216.962.843-68



# PREFEITURA MUNICIPAL DE SIMÕES

RUA JOÃO RAIMUNDO DE OLIVEIRA, SN - CNPJ:06553853/0001-37

Orçamento Programa - Exercício de 2022

## SEGURIDADE SOCIAL

Anexo 11

Page 1

Lei: 704, Data: 29/12/2021

Codigo	Especificacao	Categoria	Função
<b>08</b>	<b>Assistência Social</b>		<b>6.390.084,20</b>
3.1.90.04.00	CONTRATAÇÃO POR TEMPO DETERMINADO	404.600,70	
3.1.90.11.00	VENCIMENTOS E VANTAGENS FIXAS - PESSOAL CIVIL	1.401.697,50	
3.1.90.13.00	OBRIGAÇÕES PATRONAIS	232.932,00	
3.1.90.16.00	OUTRAS DESPESAS VARIÁVEIS - PESSOAL CIVIL	4.347,00	
3.3.90.14.00	DIÁRIAS - CIVIL	65.446,50	
3.3.90.30.00	MATERIAL DE CONSUMO	916.416,00	
3.3.90.32.00	MATERIAL, BEM OU SERVIÇO PARA DISTRIBUIÇÃO GR	215.817,00	
3.3.90.36.00	OUTROS SERVIÇOS DE TERCEIROS - PESSOA FÍSICA	562.611,00	
3.3.90.39.00	OUTROS SERVIÇOS DE TERCEIROS - PESSOA JURÍDICA	932.347,50	
3.3.90.48.99	DEMAIS AUXÍLIOS FINANCEIROS A PESSOAS FÍSICAS	45.500,00	
3.3.90.92.00	DESPESAS DE EXERCÍCIOS ANTERIORES	9.660,00	
4.4.90.51.00	OBRAS E INSTALAÇÕES	1.036.644,00	
4.4.90.52.00	EQUIPAMENTOS E MATERIAL PERMANENTE	554.820,00	
4.6.90.71.00	PRINCIPAL DA DÍVIDA CONTRATUAL RESGATADO	7.245,00	
<b>10</b>	<b>Saúde</b>		<b>23.797.434,07</b>
3.1.90.04.00	CONTRATAÇÃO POR TEMPO DETERMINADO	2.194.364,00	
3.1.90.11.00	VENCIMENTOS E VANTAGENS FIXAS - PESSOAL CIVIL	5.463.811,50	
3.1.90.13.00	OBRIGAÇÕES PATRONAIS	1.242.517,50	
3.1.90.16.00	OUTRAS DESPESAS VARIÁVEIS - PESSOAL CIVIL	154.515,50	
3.1.90.91.00	SENTENÇAS JUDICIAIS	36.225,00	
3.1.90.92.00	DESPESAS DE EXERCÍCIOS ANTERIORES	177.744,00	
3.1.90.96.00	RESSARCIMENTO DE DESPESAS DE PESSOAL REQUIS	30.187,50	
3.3.90.14.00	DIÁRIAS - CIVIL	168.567,00	
3.3.90.30.00	MATERIAL DE CONSUMO	2.773.228,50	
3.3.90.32.00	MATERIAL, BEM OU SERVIÇO PARA DISTRIBUIÇÃO GR	4.347,00	
3.3.90.36.00	OUTROS SERVIÇOS DE TERCEIROS - PESSOA FÍSICA	2.782.983,00	
3.3.90.39.00	OUTROS SERVIÇOS DE TERCEIROS - PESSOA JURÍDICA	2.004.933,00	
3.3.90.48.00	OUTROS AUXÍLIOS FINANCEIROS A PESSOAS FÍSICAS	51.198,00	
3.3.90.92.00	DESPESAS DE EXERCÍCIOS ANTERIORES	165.723,00	
4.4.90.51.00	OBRAS E INSTALAÇÕES	4.386.480,00	
4.4.90.52.00	EQUIPAMENTOS E MATERIAL PERMANENTE	1.710.609,57	
4.6.90.71.00	PRINCIPAL DA DÍVIDA CONTRATUAL RESGATADO	100.000,00	
4.6.90.71.01	AMORTIZAÇÃO DA DÍVIDA CONTRATUAL	350.000,00	
<b>TOTAL</b>			<b>30.187.518,27</b>

JOSE WILSON DE CARVALHO  
PREFEITO MUNICIPAL DE SIMOES-PI  
361.899.953-49

VALDECI DE ARAUJO LIMA  
CONTADOR  
216.962.843-68





# PREFEITURA MUNICIPAL DE SIMÕES

RUA JOÃO RAIMUNDO DE OLIVEIRA, SN - CNPJ:06553853/0001-37

Orçamento Programa - Exercício de 2022

## ANÁLISE DE APLICAÇÃO NO ENSINO

Page 1

Lei: 704, Data: 29/12/2021

RECEITAS RESULTANTE DE IMPOSTOS (Caput do art. 212 da Constituição)	Valor Previsto
<b>1. RECEITAS DE IMPOSTOS</b>	<b>5.633.955,00</b>
1.1 - Receitas Resultante do Imposto sobre a Propriedade Predial e Territorial Urbana - IPTU	173.880,00
1.2 - Receitas Resultante do Imposto sobre Transmissão Inter Vivos - ITBI	97.200,00
1.3 - Receitas Resultante do Imposto sobre Serviços de Qualquer Natureza - ISS	4.081.350,00
1.4 - Receitas Resultante do Imposto de Renda Retido na Fonte - IRRF	1.281.525,00
<b>2. RECEITAS DE TRANSFERÊNCIAS CONSTITUCIONAIS E LEGAIS</b>	<b>63.202.078,05</b>
<b>2.1 - Cota-Parte FPM</b>	<b>22.896.180,00</b>
2.1.1 - Parcela referente à CF, art. 159, I alínea b	21.326.430,00
2.1.2 - Parcela referente à CF, art. 159, I alínea "d" e "e"	1.569.750,00
2.2 - Cota-Parte ICMS	39.759.104,05
2.3 - Cota-Parte IPI-Exportação	1.449,00
2.4 - Cota-Parte ITR	7.245,00
2.5 - Cota-Parte IPVA	538.100,00
2.6 - Cota-Parte IOF-Ouro	0,00
2.7 - Compensações Financeiras Provenientes de Impostos e Transferências Constitucionais	0,00
<b>3. TOTAL DA RECEITA DE IMPOSTOS (1+2)</b>	<b>68.836.033,05</b>
<b>RECEITAS DO FUNDEB</b>	
<b>4. RECEITAS DESTINADAS AO FUNDEB</b>	<b>11.499.747,00</b>
4.1 - Cota-Parte FPM Destinada ao FUNDEB - (20% de 2.1.1)	3.317.817,39
4.2 - Cota-Parte ICMS Destinada ao FUNDEB - (20% de 2.2)	8.072.570,81
4.3 - Cota-Parte IPI-Exportação Destinada ao FUNDEB - (20% de 2.3)	289,80
4.4 - Cota-Parte ITR Destinada ao FUNDEB - (20% de 2.4)	1.449,00
4.5 - Cota-Parte IPVA Destinada ao FUNDEB - (20% de 2.5)	107.620,00
<b>5. RECEITAS RECEBIDAS DO FUNDEB</b>	<b>18.787.233,27</b>
<b>5.1 - FUNDEB - Impostos e Transferências de Impostos</b>	<b>8.236.033,27</b>
5.1.1 - Principal	8.199.808,27
5.1.2 - Rendimentos de Aplicações Financeiras	36.225,00
<b>5.2 - FUNDEB - Complementação da União - VAAF</b>	<b>7.963.700,00</b>
5.2.1 - Principal	7.963.700,00
5.2.2 - Rendimentos de Aplicações Financeiras	0,00
<b>5.3 - FUNDEB - Complementação da União - VAAT</b>	<b>2.587.500,00</b>
5.3.1 - Principal	2.587.500,00
5.3.2 - Rendimentos de Aplicações Financeiras	0,00
<b>6. RESULTADO LÍQUIDO DAS TRANSFERÊNCIAS DO FUNDEB (5.1.1 - 4)</b>	<b>-3.299.938,73</b>
6.1 - ACRÉSCIMO RESULTANTE DAS TRANSFERÊNCIAS DO FUNDEB	0,00
6.2 - DECRÉSCIMO RESULTANTE DAS TRANSFERÊNCIAS DO FUNDEB	-3.299.938,73
<b>DESPESAS DO FUNDEB</b>	
<b>7. PROFISSIONAIS DA EDUCAÇÃO BÁSICA</b>	<b>13.159.400,77</b>
<b>7.1 - Educação Infantil</b>	<b>4.499.683,00</b>
7.1.1 - Creche	2.278.895,50
7.1.2 - Pré-Escola	2.220.787,50



# PREFEITURA MUNICIPAL DE SIMÕES

RUA JOÃO RAIMUNDO DE OLIVEIRA, SN - CNPJ:06553853/0001-37

Orçamento Programa - Exercício de 2022

Page 2

## ANÁLISE DE APLICAÇÃO NO ENSINO

Lei: 704, Data: 29/12/2021

7.2 - Ensino Fundamental	8.659.717,77
<b>8. OUTRAS DESPESAS</b>	<b>5.627.832,50</b>
<b>8.1 - Educação Infantil</b>	<b>1.734.267,00</b>
8.1.1 - Creche	840.926,00
8.1.2 - Pré-Escola	893.341,00
8.2 - Ensino Fundamental	3.893.565,50
<b>9. TOTAL DAS DESPESAS DO FUNDEB (7+8)</b>	<b>18.787.233,27</b>
<b>DESPESAS CUSTEADAS COM RECURSOS DO FUNDEB RECEBIDOS NO EXERCÍCIO</b>	
10. Total das Despesas do FUNDEB com Profissionais da Educação Básica	13.159.400,77
11. Total das Despesas custeadas com FUNDEB - Impostos e Transferências de Impostos	8.236.033,27
12. Total das Despesas custeadas com FUNDEB - Complementação da União - VAAF	7.963.700,00
13. Total das Despesas custeadas com FUNDEB - Complementação da União - VAAT	2.587.500,00
14. Total das Despesas custeadas com FUNDEB - Complementação da União - VAAT aplicadas na Educação Infantil	2.587.500,00
15. Total das Despesas custeadas com FUNDEB - Complementação da União - VAAT aplicadas em Despesa de Capital	388.125,00
<b>INDICADORES - Art. 212-A, inciso XI e § 3º - Constituição Federal</b>	
16. Mínimo de 70% do FUNDEB na Remuneração dos Profissionais da Educação Básica	70,04
17. Percentual de 50% da Complementação da União ao FUNDEB (VAAT) na Educação Infantil	100,00
18. Mínimo de 15% da Complementação da União ao FUNDEB (VAAT) em Despesa de Capital	15,00
<b>DESPESAS COM MANUTENÇÃO E DESENVOLVIMENTO DO ENSINO - MDE - CUSTEADAS COM RECEITA DE IMPOSTOS (EXCETO FUNDEB)</b>	
<b>19. EDUCAÇÃO INFANTIL</b>	<b>187.645,50</b>
19.1 - Creche	187.645,50
19.2 - Pré-escola	0,00
20. ENSINO FUNDAMENTAL	8.568.069,00
<b>21. TOTAL DAS DESPESAS COM AÇÕES TÍPICAS DE MDE (19 + 20)</b>	<b>8.755.714,50</b>
<b>APURAÇÃO DAS DESPESAS PARA FINS DE LIMITE MÍNIMO CONSTITUCIONAL</b>	
22. TOTAL DAS DESPESAS DE MDE CUSTEADAS COM RECURSOS DE IMPOSTOS (FUNDEB E RECEITAS DE IMPOSTOS)	16.991.747,77
23. RESULTADOS LÍQUIDOS DAS TRANSFERÊNCIAS DO FUNDEB	-3.299.938,73
24. TOTAL DAS DESPESAS PARA FINS DE LIMITE (22 - 23)	20.291.686,50
<b>25. PERCENTUAL DE APLICAÇÃO EM MDE SOBRE A RECEITA LÍQUIDA DE IMPOSTOS ((30)/(3)x100) - LIMITE CONSTITUCIONAL 25%</b>	<b>29,48</b>
<b>RECEITAS ADICIONAIS PARA FINANCIAMENTO DO ENSINO (Obrigatório 100%)</b>	
<b>26. RECEITA DE TRANSFERÊNCIA DO FNDE (INCLUINDO RENDIMENTOS DE APLICAÇÃO FINANCEIRA)</b>	<b>2.641.233,00</b>
26.1 - Salário-Educação	437.598,00
26.2 - PDDE	28.980,00
26.3 - PNAE	654.948,00
26.4 - PNATE	494.109,00
26.5 - Outras Transferências do FNDE	1.025.598,00
27. RECEITA DE TRANSFERÊNCIAS DE CONVÊNIOS	376.740,00
28. RECEITA DE ROYALTIES DESTINADOS À EDUCAÇÃO	0,00
29. RECEITA DE OPERAÇÕES DE CRÉDITO VINCULADAS À EDUCAÇÃO	0,00



## PREFEITURA MUNICIPAL DE SIMÕES

RUA JOÃO RAIMUNDO DE OLIVEIRA, SN - CNPJ:06553853/0001-37

Orçamento Programa - Exercício de 2022

Page 3

### ANÁLISE DE APLICAÇÃO NO ENSINO

Lei: 704, Data: 29/12/2021

30. OUTRAS RECEITAS PARA FINANCIAMENTO DO ENSINO	7.245,00
<b>31. TOTAL DAS OUTRAS RECEITAS ADICIONAIS DO ENSINO (26 + 27 + 28 + 29 + 30 )</b>	<b>3.025.218,00</b>
<b>DESPESAS CUSTEADAS COM RECEITAS ADICIONAIS PARA FINANCIAMENTO DO ENSINO</b>	
32. EDUCAÇÃO INFANTIL	580.566,00
32.1 - Creche	364.665,00
32.2 - Pré-Escola	215.901,00
33. ENSINO FUNDAMENTAL	3.009.930,00
34. ENSINO MÉDIO	0,00
35. ENSINO SUPERIOR	0,00
36. ENSINO PROFISSIONAL NÃO INTEGRADO AO ENSINO REGULAR	0,00
<b>37. TOTAL DAS DESPESAS CUSTEADAS COM RECEITAS ADICIONAIS PARA FINANCIAMENTO DO ENSINO (32 + 33 + 34 + 35 + 36)</b>	<b>3.590.496,00</b>



# PREFEITURA MUNICIPAL DE SIMÕES

RUA JOÃO RAIMUNDO DE OLIVEIRA, SN - CNPJ:06553853/0001-37

Orçamento Programa - Exercício de 2022

## ANÁLISE DE APLICAÇÃO NA SAÚDE

Quadro 16

Page 1

Lei: 704, Data: 29/12/2021

RECEITAS RESULTANTE DE IMPOSTOS (Caput do art. 212 da Constituição)	Previsão	Obrig.(15%)
<b>1. RECEITAS DE IMPOSTOS</b>	<b>5.633.955,00</b>	<b>845.093,25</b>
<b>1.1 - Receita Resultante do Imposto sobre a Propriedade Predial e Territorial Urbana - IPTU</b>	<b>173.880,00</b>	<b>26.082,00</b>
1.1.1 - IPTU	173.880,00	26.082,00
1.1.2 - Multas, Juros de Mora, Dívida Ativa e Outros Encargos do IPTU	0,00	0,00
<b>1.2 - Receitas Resultante do Imposto sobre Transmissão Inter Vivos - ITBI</b>	<b>97.200,00</b>	<b>14.580,00</b>
1.2.1 - ITBI	97.200,00	14.580,00
1.2.2 - Multas, Juros de Mora, Dívida Ativa e Outros Encargos do ITBI	0,00	0,00
<b>1.3 - Receitas Resultante do Imposto sobre Serviços de Qualquer Natureza - ISS</b>	<b>4.081.350,00</b>	<b>612.202,50</b>
1.3.1 - ISS	4.081.350,00	612.202,50
1.3.2 - Multas, Juros de Mora, Dívida Ativa e Outros Encargos do ISS	0,00	0,00
<b>1.4 - Receitas Resultante do Imposto de Renda Retido na Fonte - IRRF</b>	<b>1.281.525,00</b>	<b>192.228,75</b>
<b>2. RECEITAS DE TRANSFERÊNCIAS CONSTITUCIONAIS E LEGAIS</b>	<b>61.646.818,05</b>	<b>9.247.022,71</b>
2.1 - Cota-Parte FPM	21.326.430,00	3.198.964,50
2.2 - Cota-Parte ITR	7.245,00	1.086,75
2.3 - Cota-Parte IPVA	538.100,00	80.715,00
2.4 - Cota-Parte ICMS	39.759.104,05	5.963.865,61
2.5 - Cota-Parte IPI-Exportação	1.449,00	217,35
<b>2.6 - Compensação Financeiras Provenientes de Impostos e Transf. Constitucionais</b>	<b>14.490,00</b>	<b>2.173,50</b>
2.6.1 - Desoneração ICMS (LC 87/96)	14.490,00	2.173,50
2.6.2 - Outras	0,00	0,00
<b>3 - TOTAL DAS RECEITAS RESULTANTES DE IMPOSTOS E TRANSFERÊNCIAS CONSTITUCIONAIS E LEGAIS = (1 + 2)</b>	<b>67.280.773,05</b>	<b>10.092.115,96</b>
<b>4. DESPESAS COM AÇÕES E SERVIÇOS PÚBLICOS DE SAÚDE (ASPS) - POR SUBFUNÇÃO E CATEGORIA ECONÔMICA</b>	<b>Fixado</b>	
<b>4.1 - ATENÇÃO BÁSICA</b>	<b>10.555.040,50</b>	
4.1.1 - Despesas Correntes	6.793.550,50	
4.1.2 - Despesas de Capital	3.761.490,00	
<b>4.2 - ASSISTÊNCIA HOSPITALAR E AMBULATORIAL</b>	<b>0,00</b>	
4.2.1 - Despesas Correntes	0,00	
4.2.2 - Despesas de Capital	0,00	
<b>4.3 - SUPORTE PROFILÁTICO E TERAPÊUTICO</b>	<b>0,00</b>	
4.3.1 - Despesas Correntes	0,00	
4.3.2 - Despesas de Capital	0,00	
<b>4.4 - VIGILÂNCIA SANITÁRIA</b>	<b>0,00</b>	
4.4.1 - Despesas Correntes	0,00	
4.4.2 - Despesas de Capital	0,00	
<b>4.5 - VIGILÂNCIA EPIDEMIOLÓGICA</b>	<b>0,00</b>	
4.5.1 - Despesas Correntes	0,00	
4.5.2 - Despesas de Capital	0,00	
<b>4.6 - ALIMENTAÇÃO E NUTRIÇÃO</b>	<b>0,00</b>	
4.6.1 - Despesas Correntes	0,00	
4.6.2 - Despesas de Capital	0,00	



## PREFEITURA MUNICIPAL DE SIMÕES

RUA JOÃO RAIMUNDO DE OLIVEIRA, SN - CNPJ:06553853/0001-37

Orçamento Programa - Exercício de 2022

### ANÁLISE DE APLICAÇÃO NA SAÚDE

Quadro 16

Page 2

Lei: 704, Data: 29/12/2021

<b>4.7 - OUTRAS SUBFUNÇÕES (X)</b>	<b>0,00</b>
4.7.1 - Despesas Correntes	0,00
4.7.2 - Despesas de Capital	0,00
<b>5 - TOTAL (4.1 + 4.2 + 4.3 + 4.4 + 4.5 + 4.6 + 4.7)</b>	<b>10.555.040,50</b>
<b>6 - APURAÇÃO DO CUMPRIMENTO DO LIMITE MÍNIMO PARA APLICAÇÃO EM ASPs</b>	
6.1 - Diferença entre o Valor Aplicado e a Despesa Mínima a ser Aplicada (5 - 3)	462.924,54
6.2 - PERCENTUAL DA RECEITA DE IMPOSTOS E TRANSFERÊNCIAS CONSTITUCIONAIS E LEGAIS APLICADO EM ASPs(5 /3) * 100 (Mínimo de 15	15,69
<b>7 - RECEITAS ADICIONAIS PARA O FINANCIAMENTO DA SAÚDE NÃO COMPUTADAS NO CÁLCULO DO MÍNIMO</b>	
<b>7.1 - RECEITAS DE TRANSFERÊNCIAS PARA A SAÚDE</b>	<b>8.765.684,07</b>
7.1.1 - Proveniente da União - Fundo a Fundo	8.765.684,07
7.1.2 - Proveniente dos Estados	0,00
7.1.3 - Proveniente de outros Municípios	0,00
<b>7.2 - RECEITA DE OPERAÇÕES DE CRÉDITO INTERNAS E EXTERNAS VINCULADAS A SAÚDE</b>	<b>0,00</b>
<b>7.3 - OUTRAS RECEITAS</b>	<b>91.108,50</b>
<b>8 - TOTAL DE RECEITAS ADICIONAIS PARA FINANCIAMENTO DA SAÚDE (7.1 + 7.2 + 7.3)</b>	<b>8.856.792,57</b>
<b>9 - DESPESAS COM SAÚDE POR SUBFUNÇÕES E CATEGORIA ECONÔMICA NÃO COMPUTADAS NO CÁLCULO DO MÍNIMO</b>	
<b>9.1 - ATENÇÃO BÁSICA</b>	<b>9.579.521,57</b>
9.1.1 - Despesas Correntes	7.980.212,00
9.1.2 - Despesas de Capital	1.599.309,57
<b>9.2 - ASSISTÊNCIA HOSPITALAR E AMBULATORIAL</b>	<b>3.121.576,50</b>
9.2.1 - Despesas Correntes	1.987.786,50
9.2.2 - Despesas de Capital	1.133.790,00
<b>9.3 - SUPORTE PROFILÁTICO E TERAPÊUTICO</b>	<b>0,00</b>
9.3.1 - Despesas Correntes	0,00
9.3.2 - Despesas de Capital	0,00
<b>9.4 - VIGILÂNCIA SANITÁRIA</b>	<b>327.810,00</b>
9.4.1 - Despesas Correntes	275.310,00
9.4.2 - Despesas de Capital	52.500,00
<b>9.5 - VIGILÂNCIA EPIDEMIOLÓGICA</b>	<b>213.485,50</b>
9.5.1 - Despesas Correntes	213.485,50
9.5.2 - Despesas de Capital	0,00
<b>9.6 - ALIMENTAÇÃO E NUTRIÇÃO</b>	<b>0,00</b>
9.6.1 - Despesas Correntes	0,00
9.6.2 - Despesas de Capital	0,00
<b>9.7 - OUTRAS SUBFUNÇÕES</b>	<b>0,00</b>
9.7.1 - Despesas Correntes	0,00
9.7.2 - Despesas de Capital	0,00
<b>10 - TOTAL DAS DESPESAS NÃO COMPUTADAS NO CÁLCULO DO MÍNIMO (9.1 + 9.2 + 9.3 + 9.4 + 9.5 + 9.6 + 9.7)</b>	<b>13.242.393,57</b>



## PREFEITURA MUNICIPAL DE SIMÕES

RUA JOÃO RAIMUNDO DE OLIVEIRA, SN - CNPJ:06553853/0001-37

Orçamento Programa - Exercício de 2022

### ANÁLISE DE APLICAÇÃO NA SAÚDE

Quadro 16

Page 3

Lei: 704, Data: 29/12/2021

<b>19 - DESPESAS TOTAIS COM SAÚDE (Computadas e não computadas no cálculo do limite mínimo)</b>	
20 - ATENÇÃO BÁSICA (4.1 + 9.1)	20.134.562,07
21 - ASSISTÊNCIA HOSPITALAR E AMBULATORIAL (4.2 + 9.2)	3.121.576,50
22 - SUPORTE PROFILÁTICO E TERAPÊUTICO (4.3 + 9.3)	0,00
23 - VIGILÂNCIA SANITÁRIA (4.4 + 9.4)	327.810,00
24 - VIGILÂNCIA EPIDEMIOLÓGICA (4.5 + 9.5)	213.485,50
25 - ALIMENTAÇÃO E NUTRIÇÃO (4.6 + 9.6)	0,00
26 - OUTRAS SUBFUNÇÕES (4.7 + 9.7)	0,00
<b>27 - TOTAL DAS DESPESAS COM SAÚDE (20 + 21 + 22 + 23 + 24 + 25 + 26)</b>	<b>23.797.434,07</b>

**PREFEITURA MUNICIPAL DE SIMÕES**

RUA JOÃO RAIMUNDO DE OLIVEIRA, SN - CNPJ:06553853/0001-37

Orçamento Programa - Exercício de 2022

**DESPESA POR ELEMENTO ECONÔMICO**

Quadro 18

Page 1

Lei: 704, Data: 29/12/2021

Cod.	Descrição	Elemento	Grupo/Mod	Categoria
3. 0. 00. 00	DESPESAS CORRENTES			<u>74.006.284,91</u>
3. 1. 00. 00	PESSOAL E ENCARGOS SOCIAIS		<u>36.553.243,97</u>	
3. 1. 90. 00	APLICAÇÕES DIRETAS		36.553.243,97	
3. 1. 90. 03	PENSÕES DO RPPS E DO MILITAR	26.400,00		
3. 1. 90. 04	CONTRATAÇÃO POR TEMPO DETERMINADO	3.328.255,20		
3. 1. 90. 11	VENCIMENTOS E VANTAGENS FIXAS - PESSOAL CIVIL	26.320.261,87		
3. 1. 90. 13	OBRIGAÇÕES PATRONAIS	5.088.415,90		
3. 1. 90. 16	OUTRAS DESPESAS VARIÁVEIS - PESSOAL CIVIL	192.189,50		
3. 1. 90. 91	SENTENÇAS JUDICIAIS	615.205,00		
3. 1. 90. 92	DESPESAS DE EXERCÍCIOS ANTERIORES	763.959,00		
3. 1. 90. 94	INDENIZAÇÕES E RESTITUIÇÕES TRABALHISTAS	188.370,00		
3. 1. 90. 96	RESSARCIMENTO DE DESPESAS DE PESSOAL REQUISITADO	30.187,50		
3. 2. 00. 00	JUROS E ENCARGOS DA DÍVIDA		<u>2.898,00</u>	
3. 2. 90. 00	APLICAÇÕES DIRETAS		2.898,00	
3. 2. 90. 21	JUROS SOBRE A DÍVIDA POR CONTRATO	2.898,00		
3. 3. 00. 00	OUTRAS DESPESAS CORRENTES		<u>37.450.142,94</u>	
3. 3. 50. 00	TRANSFERÊNCIAS A INSTITUIÇÕES PRIVADAS SEM FINS LUCRATIVOS		113.988,00	
3. 3. 50. 41	CONTRIBUIÇÕES	113.988,00		
3. 3. 90. 00	APLICAÇÕES DIRETAS		37.336.154,94	
3. 3. 90. 14	DIÁRIAS - CIVIL	616.988,00		
3. 3. 90. 30	MATERIAL DE CONSUMO	9.850.763,00		
3. 3. 90. 31	PREMIAÇÕES CULTURAIS, ARTÍSTICAS, CIENTÍFICAS, DESPORTIVAS E	28.980,00		
3. 3. 90. 32	MATERIAL, BEM OU SERVIÇO PARA DISTRIBUIÇÃO GRATUITA	255.832,50		
3. 3. 90. 33	PASSAGENS E DESPESAS COM LOCOMOÇÃO	10.143,00		
3. 3. 90. 35	SERVIÇOS DE CONSULTORIA	12.075,00		
3. 3. 90. 36	OUTROS SERVIÇOS DE TERCEIROS - PESSOA FÍSICA	6.354.736,50		
3. 3. 90. 39	OUTROS SERVIÇOS DE TERCEIROS - PESSOA JURÍDICA	18.416.552,44		
3. 3. 90. 47	OBRIGAÇÕES TRIBUTÁRIAS E CONTRIBUTIVAS	724.500,00		
3. 3. 90. 48	OUTROS AUXÍLIOS FINANCEIROS A PESSOAS FÍSICAS	96.698,00		
3. 3. 90. 92	DESPESAS DE EXERCÍCIOS ANTERIORES	394.906,50		
3. 3. 90. 93	INDENIZAÇÕES E RESTITUIÇÕES	573.980,00		
4. 0. 00. 00	DESPESAS DE CAPITAL			<u>35.111.334,07</u>
4. 4. 00. 00	INVESTIMENTOS		<u>33.251.001,07</u>	
4. 4. 90. 00	APLICAÇÕES DIRETAS		33.251.001,07	
4. 4. 90. 51	OBRAS E INSTALAÇÕES	26.738.929,00		
4. 4. 90. 52	EQUIPAMENTOS E MATERIAL PERMANENTE	6.354.572,07		
4. 4. 90. 61	AQUISIÇÃO DE IMÓVEIS	157.500,00		
4. 5. 00. 00	INVERSÕES FINANCEIRAS		<u>387.450,00</u>	
4. 5. 90. 00	APLICAÇÕES DIRETAS		387.450,00	
4. 5. 90. 61	AQUISIÇÃO DE IMÓVEIS	387.450,00		
4. 6. 00. 00	AMORTIZAÇÃO DA DÍVIDA		<u>1.472.883,00</u>	
4. 6. 90. 00	APLICAÇÕES DIRETAS		1.472.883,00	
4. 6. 90. 71	PRINCIPAL DA DÍVIDA CONTRATUAL RESGATADO	1.472.883,00		
9. 0. 00. 00	RESERVA DE CONTINGÊNCIA			<u>181.125,00</u>
9. 9. 00. 00	RESERVA DE CONTINGÊNCIA		<u>181.125,00</u>	
9. 9. 99. 00	RESERVA DE CONTINGÊNCIA		181.125,00	
9. 9. 99. 99	RESERVA DE CONTINGÊNCIA	181.125,00		



**PREFEITURA MUNICIPAL DE SIMÕES**

RUA JOÃO RAIMUNDO DE OLIVEIRA, SN - CNPJ:06553853/0001-37

Orçamento Programa - Exercício de 2022

**DESPESA POR ELEMENTO ECONÔMICO**

Quadro 18

Page 2

Lei: 704, Data: 29/12/2021

Cod.	Descrição	Elemento	Grupo/Mod	Categoria
TOTAL				109.298.743,98

  
JOSE WILSON DE CARVALHO  
PREFEITO MUNICIPAL DE SIMOES-PI

361.899.953-49

  
VALDEC DE ARAUJO LIMA  
CONTADOR

216.962.843-68



**PREFEITURA MUNICIPAL DE SIMÕES**

RUA JOÃO RAIMUNDO DE OLIVEIRA, SN - CNPJ:06553853/0001-37

Orçamento Programa - Exercício de 2022

**RECEITA/DESPESA POR CÓDIGO DE APLICAÇÃO**

Quadro 19

Page 1

Lei: 704, Data: 29/12/2021

Cod.	Descrição	RECEITA PREVISTA	DESPESA PREVISTA
<b>001</b>	<b>Ordinario</b>	<b>0,00</b>	<b>0,00</b>
001 001	Recursos Proprios do Municipio		
<b>115</b>	<b>Recursos Vinculados</b>	<b>0,00</b>	<b>0,00</b>
115 002	COVID - 19		
<b>200</b>	<b>Educação - Despesas com MDE</b>	<b>0,00</b>	<b>0,00</b>
200 000	Educação - Despesas com MDE		
<b>215</b>	<b>Educação - Amortização e Custeio de Oper</b>	<b>0,00</b>	<b>0,00</b>
215 000	Educação - Amortização e Custeio de Oper		
<b>230</b>	<b>FUNDEB - Profissionais da Educação Básic</b>	<b>0,00</b>	<b>0,00</b>
230 000	FUNDEB - Profissionais da Educação Básic		
230 001	RECURSO ESPECÍFICO-<Nome do 1º convenio>		
<b>300</b>	<b>Saúde - Despesas com ASPs</b>	<b>0,00</b>	<b>0,00</b>
300 000	Saúde - Despesas com ASPs		
<b>999</b>	<b>Não se aplica</b>	<b>0,00</b>	<b>0,00</b>
999 000	Não se aplica		
999 001	ão se aplica		
999 002	Não se aplica		
<b>TOTAL</b>		<b>0,00</b>	<b>0,00</b>

**PREFEITURA MUNICIPAL DE SIMÕES**

RUA JOÃO RAIMUNDO DE OLIVEIRA, SN - CNPJ:06553853/0001-37

Orçamento Programa - Exercício de 2022

**RECEITA/DESPESA POR CÓDIGO DE APLICAÇÃO**

Quadro 19

Page 2

Lei: 704, Data: 29/12/2021

Cod.	Descrição	RECEITA PREVISTA	DESPESA PREVISTA
------	-----------	------------------	------------------

**RECEITA/DESPESA POR FONTE DE RECURSO**

Cod.	Descrição	RECEITA PREVISTA	DESPESA PREVISTA
		0,00	0,00

<b>TOTAL</b>		0,00	0,00
--------------	--	------	------

  
JOSE WILSON DE CARVALHO  
PREFEITO MUNICIPAL DE SIMOES-PI  
361.899.953-49

  
VALDECI DE ARAUJO LIMA  
CONTADOR  
216.962.843-68



# PREFEITURA MUNICIPAL DE SIMÕES

RUA JOÃO RAIMUNDO DE OLIVEIRA, SN - CNPJ:06553853/0001-37

Orçamento Programa - Exercício de 2022

## RECEITA/DESPESA POR FONTE DE RECURSO DO STN

Quadro 19C

Page 1

Lei: 704, Data: 29/12/2021

Cod.	Descrição	RECEITA PREVISTA	DESPESA PREVISTA
<b>1</b>	<b>Recursos do Exercício Corrente</b>	<b>109.298.743,98</b>	<b>109.298.743,98</b>
500	Recursos não vinculados de Impostos (Exerc.Corrente)	65.435.278,34	65.435.278,34
540	Transferências do FUNDEB - Impostos e Transferências de Impostos (Exerc.Corrente)	8.236.033,27	8.236.033,27
541	Transferências do FUNDEB - Complementação da União - VAAF (Exerc.Corrente)	7.963.700,00	7.963.700,00
542	Transferências do FUNDEB - Complementação da União - VAAT (Exerc.Corrente)	2.587.500,00	2.587.500,00
550	Transferência do Salário-Educação (Exerc.Corrente)	437.598,00	437.598,00
551	Transferências de Recursos do FNDE Referentes ao Programa Dinheiro Direto na Escola	28.980,00	28.980,00
552	Transferências de Recursos do FNDE Referentes ao Programa Nacional de Alimentação	654.948,00	654.948,00
553	Transferências de Recursos do FNDE Referentes ao Programa Nacional de Apoio à	494.109,00	494.109,00
569	Outras Transferências de Recursos do FNDE (Exerc.Corrente)	1.025.598,00	1.025.598,00
570	Transferências do Governo Federal referentes a Convênios e outros Repasses vincu	579.600,00	579.600,00
576	Transferências de Recursos dos Estados para programas de educação (Exerc.Corre	131.859,00	131.859,00
599	Outros Recursos Vinculados à Educação (Exerc.Corrente)	7.245,00	7.245,00
600	Transf.Fundo a Fundo Recursos do SUS provenientes do Governo Federal-Bloco de	7.658.599,50	7.658.599,50
601	Transf.Fundo a Fundo Recursos do SUS provenientes do Governo Federal-Bloco de	1.154.964,57	1.154.964,57
602	Transf.Fundo a Fundo Recursos SUS provenientes Governo Federal-Bloco Manut.Aç	1.990.590,00	1.990.590,00
621	Transferências Fundo a Fundo de Recursos do SUS provenientes do Governo Estad	2.438.239,50	2.438.239,50
660	Transferência de Recursos do Fundo Nacional de Assistência Social - FNAS (Exerc.C	1.334.878,80	1.334.878,80
669	Outros Recursos Vinculados à Assistência Social (Exerc.Corrente)	137.214,00	137.214,00
700	Outras Transferências de Convênios ou Repasses da União (Exerc.Corrente)	5.515.450,00	5.515.450,00
701	Outras Transferências de Convênios ou Repasses dos Estados (Exerc.Corrente)	440.160,00	440.160,00
750	Recursos da Contribuição de Intervenção no Domínio Econômico - CIDE (Exerc.Corr	73.899,00	73.899,00
751	Recursos da Contribuição para o Custeio do Serviço de Iluminação Pública - COSIP	289.800,00	289.800,00
899	Outros Recursos Vinculados (Exerc.Corrente)	682.500,00	682.500,00

TOTAL

JOSE WILSON DE CARVALHO

PREFEITO MUNICIPAL DE SIMOES-PI

361.899.953-49

109.298.743,98

VALDECI DE ARAUJO LIMA

CONTADOR

216.962.843-68

**PREFEITURA MUNICIPAL DE SIMÕES**

RUA JOÃO RAIMUNDO DE OLIVEIRA, SN - CNPJ:06553853/0001-37

Orçamento Programa - Exercício de 2022

**RECEITA/DESPESA POR FONTE DE RECURSO**

Quadro 19

Page 1

LeiData

Fonte	FRG.FRC.	Descrição	PREVISÃO	
			RECEITA	DESPESA
500		Recursos não vinculados de Impostos	65.435.278,34	65.435.278,34
	00	Recursos Ordinarios	65.435.278,34	65.080.278,34
	81	Recursos de Convenios	0,00	355.000,00
540		Transferências do FUNDEB - Impostos e Transferências de Impostos	8.236.033,27	8.236.033,27
	00	Recursos Ordinarios	8.236.033,27	8.236.033,27
541		Transferências do FUNDEB - Complementação da União - VAAF	7.963.700,00	7.963.700,00
	00	Recursos Ordinarios	7.963.700,00	6.368.962,50
	12	Recursos Destinados a Manutencao e Desenvolvimento do Ensino	0,00	1.594.737,50
542		Transferências do FUNDEB - Complementação da União - VAAT	2.587.500,00	2.587.500,00
	00	Recursos Ordinarios	2.587.500,00	2.587.500,00
550		Transferência do Salário-Educação	437.598,00	437.598,00
	00	Recursos Ordinarios	437.598,00	437.598,00
551		Transferências de Recursos do FNDE Referentes ao Programa Dinheiro Dir	28.980,00	28.980,00
	00	Recursos Ordinarios	28.980,00	28.980,00
552		Transferências de Recursos do FNDE Referentes ao Programa Nacional de	654.948,00	654.948,00
	00	Recursos Ordinarios	654.948,00	654.948,00
553		Transferências de Recursos do FNDE Referentes ao Programa Nacional de	494.109,00	494.109,00
	00	Recursos Ordinarios	494.109,00	494.109,00
569		Outras Transferências de Recursos do FNDE	1.025.598,00	1.025.598,00
	00	Recursos Ordinarios	1.025.598,00	1.025.598,00
570		Transferências do Governo Federal referentes a Convênios e outros Repa	579.600,00	579.600,00
	00	Recursos Ordinarios	579.600,00	579.600,00
576		Transferências de Recursos dos Estados para programas de educação	131.859,00	131.859,00
	00	Recursos Ordinarios	131.859,00	131.859,00
599		Outros Recursos Vinculados à Educação	7.245,00	7.245,00
	00	Recursos Ordinarios	7.245,00	7.245,00
600		Transferências Fundo a Fundo de Recursos do SUS provenientes do Govern	7.658.599,50	7.658.599,50
	00	Recursos Ordinarios	7.658.599,50	7.658.599,50
601		Transferências Fundo a Fundo de Recursos do SUS provenientes do Govern	1.154.964,57	1.154.964,57
	00	Recursos Ordinarios	1.154.964,57	1.154.964,57
602		Transferências Fundo a Fundo de Recursos do SUS provenientes do Govern	1.990.590,00	1.990.590,00
	00	Recursos Ordinarios	1.990.590,00	1.990.590,00
621		Transferências Fundo a Fundo de Recursos do SUS provenientes do Govern	2.438.239,50	2.438.239,50
	00	Recursos Ordinarios	2.438.239,50	2.438.239,50
660		Transferência de Recursos do Fundo Nacional de Assistência Social – FN	1.334.878,80	1.334.878,80
	00	Recursos Ordinarios	1.334.878,80	1.334.878,80
669		Outros Recursos Vinculados à Assistência Social	137.214,00	137.214,00
	00	Recursos Ordinarios	137.214,00	137.214,00
700		Outras Transferências de Convênios ou Repasses da União	5.515.450,00	5.515.450,00
	00	Recursos Ordinarios	5.515.450,00	5.515.450,00
701		Outras Transferências de Convênios ou Repasses dos Estados	440.160,00	440.160,00
	00	Recursos Ordinarios	440.160,00	440.160,00
750		Recursos da Contribuição de Intervenção no Domínio Econômico - CIDE	73.899,00	73.899,00
	00	Recursos Ordinarios	73.899,00	73.899,00
751		Recursos da Contribuição para o Custeio do Serviço de Iluminação Públi	289.800,00	289.800,00
	00	Recursos Ordinarios	289.800,00	289.800,00
899		Outros Recursos Vinculados	682.500,00	682.500,00



# PREFEITURA MUNICIPAL DE SIMÕES

RUA JOÃO RAIMUNDO DE OLIVEIRA, SN - CNPJ:06553853/0001-37

Orçamento Programa - Exercício de 2022

## RECEITA/DESPESA POR FONTE DE RECURSO

Quadro 19

Page 2

LeiData

Fonte	FRG.FRC.	Descrição	PREVISÃO	
			RECEITA	DESPESA
899		Outros Recursos Vinculados	682.500,00	682.500,00
	00	Recursos Ordinarios	682.500,00	682.500,00
TOTAL			109.298.743,98	109.298.743,98

### LEGENDA

FRI: Fonte de Recurso Iduso  
FRG: Fonte de Recurso Grupo  
FRC: Fonte de Recurso Código  
DET: Fonte de Recurso Detalhamento  
STN: Fonte de Recurso STN  
VG: Vínculo Grupo  
VC: Vínculo Código



# PREFEITURA MUNICIPAL DE SIMÕES

RUA JOÃO RAIMUNDO DE OLIVEIRA, SN

06553853/0001-37

Exercício: 2022

## CONSOLIDAÇÃO GERAL DA DESPESA

Lei: 704, Data: 29/12/2021

CODIGO	ESPECIFICAÇÃO	DOTAÇÃO
01	PREFEITURA MUNICIPAL DE SIMOES	53.264.858,34
02	CAMARA MUNICIPAL DE SIMOES	4.295.569,00
03	FUNDO MUNICIPAL DE SAUDE - FMS	17.125.249,57
04	FUNDO MUNICIPAL DE ASSISTENCIA SOCIAL - FMAS	4.061.784,80
05	FUNDEB	18.787.233,27
06	FUNDO MUNICIPAL DE EDUCAÇÃO - FME	9.490.137,50
07	HOSPITAL MUNICIPAL ZUCA BATISTA	1.673.280,00
08	UNIDADE MISTA DE SAUDE JOSIAS CARVALHO	600.631,50
TOTAL		109.298.743,98

JOSE WILSON DE CARVALHO  
PREFEITO MUNICIPAL DE SIMOES-PI  
361.899.953-49

VALDECI DE ARAUJO LIMA  
CONTADOR  
216.962.843-68



# PREFEITURA MUNICIPAL DE SIMÕES

RUA JOÃO RAIMUNDO DE OLIVEIRA, SN

06553853/0001-37

Exercício: 2022

## COMPARATIVO DA RECEITA ORÇADA COM ARRECADADA

Page 1

Lei: 704, Data: 29/12/2021

CODIGO	ESPECIFICAÇÃO	ORÇADA
01	PREFEITURA MUNICIPAL DE SIMOES	73.588.733,34
03	FUNDO MUNICIPAL DE SAUDE - FMS	9.938.331,57
04	FUNDO MUNICIPAL DE ASSISTENCIA SOCIAL - FMAS	1.474.990,80
05	FUNDEB	18.787.233,27
06	FUNDO MUNICIPAL DE EDUCAÇÃO - FME	3.359.937,00
07	HOSPITAL MUNICIPAL ZUCA BATISTA	1.208.707,50
08	UNIDADE MISTA DE SAUDE JOSIAS CARVALHO	940.810,50
TOTAL		109.298.743,98



# PREFEITURA MUNICIPAL DE SIMÕES

RUA JOÃO RAIMUNDO DE OLIVEIRA, SN - CNPJ:06553853/0001-37

Orçamento Programa - Exercício de 2022

## ANÁLISE DA DESPESA EM PORCENTAGEM

Quadro 22

Page 1

Lei: 704, Data: 29/12/2021

Código	Especificação	Elemento	Modalidade	Grupo	Categoria Econômica
3.0.00.00	DESPESAS CORRENTES	0	0	0	67,7101
3.1.00.00	PESSOAL E ENCARGOS SOCIAIS	0	0	33,4434	0
3.1.90.00	APLICAÇÕES DIRETAS	0	33,4434	0	0
3.1.90.03	PENSÕES DO RPPS E DO MILITAR	0,0242	0	0	0
3.1.90.04	CONTRATAÇÃO POR TEMPO DETERMINADO	3,0451	0	0	0
3.1.90.11	VENCIMENTOS E VANTAGENS FIXAS - PESSOAL CIVIL	24,081	0	0	0
3.1.90.13	OBRIGAÇÕES PATRONAIS	4,6555	0	0	0
3.1.90.16	OUTRAS DESPESAS VARIÁVEIS - PESSOAL CIVIL	0,1758	0	0	0
3.1.90.91	SENTENÇAS JUDICIAIS	0,5629	0	0	0
3.1.90.92	DESPESAS DE EXERCÍCIOS ANTERIORES	0,699	0	0	0
3.1.90.94	INDENIZAÇÕES E RESTITUIÇÕES TRABALHISTAS	0,1723	0	0	0
3.1.90.96	RESSARCIMENTO DE DESPESAS DE PESSOAL REQUISITADO	0,0276	0	0	0
3.2.00.00	JUROS E ENCARGOS DA DÍVIDA	0	0	0,0027	0
3.2.90.00	APLICAÇÕES DIRETAS	0	0,0027	0	0
3.2.90.21	JUROS SOBRE A DÍVIDA POR CONTRATO	0,0027	0	0	0
3.3.00.00	OUTRAS DESPESAS CORRENTES	0	0	34,264	0
3.3.50.00	TRANSFERÊNCIAS A INSTITUIÇÕES PRIVADAS SEM FINS LUCRATIVOS	0	0,1043	0	0
3.3.50.41	CONTRIBUIÇÕES	0,1043	0	0	0
3.3.90.00	APLICAÇÕES DIRETAS	0	34,1597	0	0
3.3.90.14	DIÁRIAS - CIVIL	0,5645	0	0	0
3.3.90.30	MATERIAL DE CONSUMO	9,0127	0	0	0
3.3.90.31	PREMIAÇÕES CULTURAIS, ARTÍSTICAS, CIENTÍFICAS, DESPORTIVAS	0,0265	0	0	0
3.3.90.32	MATERIAL, BEM OU SERVIÇO PARA DISTRIBUIÇÃO GRATUITA	0,2341	0	0	0
3.3.90.33	PASSAGENS E DESPESAS COM LOCOMOÇÃO	0,0093	0	0	0
3.3.90.35	SERVIÇOS DE CONSULTORIA	0,011	0	0	0
3.3.90.36	OUTROS SERVIÇOS DE TERCEIROS - PESSOA FÍSICA	5,8141	0	0	0
3.3.90.39	OUTROS SERVIÇOS DE TERCEIROS - PESSOA JURÍDICA	16,8497	0	0	0
3.3.90.47	OBRIGAÇÕES TRIBUTÁRIAS E CONTRIBUTIVAS	0,6629	0	0	0
3.3.90.48	OUTROS AUXÍLIOS FINANCEIROS A PESSOAS FÍSICAS	0,0885	0	0	0
3.3.90.92	DESPESAS DE EXERCÍCIOS ANTERIORES	0,3613	0	0	0
3.3.90.93	INDENIZAÇÕES E RESTITUIÇÕES	0,5251	0	0	0
4.0.00.00	DESPESAS DE CAPITAL	0	0	0	32,1242
4.4.00.00	INVESTIMENTOS	0	0	30,4221	0
4.4.90.00	APLICAÇÕES DIRETAS	0	30,4221	0	0
4.4.90.51	OBRAS E INSTALAÇÕES	24,4641	0	0	0
4.4.90.52	EQUIPAMENTOS E MATERIAL PERMANENTE	5,8139	0	0	0
4.4.90.61	AQUISIÇÃO DE IMÓVEIS	0,1441	0	0	0
4.5.00.00	INVERSÕES FINANCEIRAS	0	0	0,3545	0
4.5.90.00	APLICAÇÕES DIRETAS	0	0,3545	0	0
4.5.90.61	AQUISIÇÃO DE IMÓVEIS	0,3545	0	0	0
4.6.00.00	AMORTIZAÇÃO DA DÍVIDA	0	0	1,3476	0
4.6.90.00	APLICAÇÕES DIRETAS	0	1,3476	0	0
4.6.90.71	PRINCIPAL DA DÍVIDA CONTRATUAL RESGATADO	1,3476	0	0	0
9.0.00.00	RESERVA DE CONTINGÊNCIA	0	0	0	0,1657
9.9.00.00	RESERVA DE CONTINGÊNCIA	0	0	0,1657	0
9.9.99.00	RESERVA DE CONTINGÊNCIA	0	0,1657	0	0
9.9.99.99	RESERVA DE CONTINGÊNCIA	0,1657	0	0	0





## PREFEITURA MUNICIPAL DE SIMÕES

RUA JOÃO RAIMUNDO DE OLIVEIRA, SN - CNPJ:06553853/0001-37

Orçamento Programa - Exercício de 2022

### ANÁLISE DA DESPESA EM PORCENTAGEM

Quadro 22

Page 2

Lei: 704, Data: 29/12/2021

Código	Especificação	Elemento	Modalidade	Grupo	Categoria Econômica
				TOTAL	100,00

  
\_\_\_\_\_  
JOSE WILSON DE CARVALHO  
PREFEITO MUNICIPAL DE SIMOES-PI  
361.899.953-49

  
\_\_\_\_\_  
VALDECIR DE ARAUJO LIMA  
CONTADOR  
216.962.843-68





# PREFEITURA MUNICIPAL DE SIMÕES

RUA JOÃO RAIMUNDO DE OLIVEIRA, SN - CNPJ:06553853/0001-37

Orçamento Programa - Exercício de 2022

Page 2

## QUADRO AUXILIAR DE DETALHAMENTO DA DESPESA

Lei: 704, Data: 29/12/2021

PODER 02 PREFEITURA MUNICIPAL DE SIMOES  
ORGÃO 01 GABINETE DO PREFEITO  
UNIDADE 00 GABINETE DO PREFEITO

Aplicacao Programada	Proj/Ativ	Finalidade	Categoria	Detalhada	TotalGrupo	Total Categ.	Total Func.
F.R. - C.A.							
ENCARGOS COM ASSESSORIA JURIDICA	04.091.0403.2071.0000						343.929,00
3	DESPESAS CORREN'					343.929,00	
1	PESSOAL E ENCARGOS SOCIAIS				181.125,00		
	VENCIMENTOS E VANTAGENS FIXAS - PESSOAL CIVIL		3.1.90.11.00	173.880,00			
	DESPESAS DE EXERCÍCIOS ANTERIORES		3.1.90.92.00	7.245,00			
3	OUTRAS DESPESAS CORRENTES				162.804,00		
	MATERIAL DE CONSUMO		3.3.90.30.00	21.735,00			
	OUTROS SERVIÇOS DE TERCEIROS - PESSOA FÍSICA		3.3.90.36.00	14.490,00			
	OUTROS SERVIÇOS DE TERCEIROS - PESSOA JURÍDICA		3.3.90.39.00	126.579,00			
MANUTENCAO DO GABINETE DO PREFEITO	04.122.0401.2003.0000						707.320,50
3	DESPESAS CORREN'					702.973,50	
1	PESSOAL E ENCARGOS SOCIAIS				565.318,50		
	CONTRATAÇÃO POR TEMPO DETERMINADO		3.1.90.04.00	48.750,00			
	VENCIMENTOS E VANTAGENS FIXAS - PESSOAL CIVIL		3.1.90.11.00	507.150,00			
	OUTRAS DESPESAS VARIÁVEIS - PESSOAL CIVIL		3.1.90.16.00	2.173,50			
	DESPESAS DE EXERCÍCIOS ANTERIORES		3.1.90.92.00	7.245,00			
3	OUTRAS DESPESAS CORRENTES				137.655,00		
	DIÁRIAS - CIVIL		3.3.90.14.00	65.205,00			
	MATERIAL DE CONSUMO		3.3.90.30.00	43.470,00			
	PASSAGENS E DESPESAS COM LOCOMOÇÃO		3.3.90.33.00	7.245,00			
	OUTROS SERVIÇOS DE TERCEIROS - PESSOA FÍSICA		3.3.90.36.00	7.245,00			
	OUTROS SERVIÇOS DE TERCEIROS - PESSOA JURÍDICA		3.3.90.39.00	7.245,00			
	DESPESAS DE EXERCÍCIOS ANTERIORES		3.3.90.92.00	7.245,00			
4	DESPESAS DE CAPIT					4.347,00	
4	INVESTIMENTOS				4.347,00		
	EQUIPAMENTOS E MATERIAL PERMANENTE		4.4.90.52.00	4.347,00			
AQUISICAO DE VEICULOS	04.122.0403.1002.0000						86.940,00
4	DESPESAS DE CAPIT					86.940,00	
4	INVESTIMENTOS				86.940,00		
	EQUIPAMENTOS E MATERIAL PERMANENTE		4.4.90.52.00	86.940,00			
MANUTENCAO DA JUNTA DE SERVICOS MILITAR	04.122.0403.2070.0000						39.123,00
3	DESPESAS CORREN'					37.674,00	
1	PESSOAL E ENCARGOS SOCIAIS				24.633,00		
	CONTRATAÇÃO POR TEMPO DETERMINADO		3.1.90.04.00	7.245,00			
	VENCIMENTOS E VANTAGENS FIXAS - PESSOAL CIVIL		3.1.90.11.00	17.388,00			
3	OUTRAS DESPESAS CORRENTES				13.041,00		
	DIÁRIAS - CIVIL		3.3.90.14.00	7.245,00			
	MATERIAL DE CONSUMO		3.3.90.30.00	1.449,00			
	OUTROS SERVIÇOS DE TERCEIROS - PESSOA FÍSICA		3.3.90.36.00	2.898,00			
	OUTROS SERVIÇOS DE TERCEIROS - PESSOA JURÍDICA		3.3.90.39.00	1.449,00			
4	DESPESAS DE CAPIT					1.449,00	
4	INVESTIMENTOS				1.449,00		
	EQUIPAMENTOS E MATERIAL PERMANENTE		4.4.90.52.00	1.449,00			



**PREFEITURA MUNICIPAL DE SIMÕES**

RUA JOÃO RAIMUNDO DE OLIVEIRA, SN - CNPJ:06553853/0001-37

Orçamento Programa - Exercício de 2022

Page 4

**QUADRO AUXILIAR DE DETALHAMENTO DA DESPESA**

Lei: 704, Data: 29/12/2021

PODER	02	PREFEITURA MUNICIPAL DE SIMOES
ORGÃO	02	SEC.M.DE ADMINISTRACAO E PLANEJAMENTO
UNIDADE	00	SEC.M.DE ADMINISTRACAO E PLANEJAMENTO

Aplicacao Programada	Proj/Ativ	Finalidade	Categoria	Detalhada	TotalGrupo	Total Categ.	Total Func.
		F.R. - C.A.					
PRECATORIOS/SENTENCA JUDICIAL	04.061.0403.2008.0000						738.370,00
3	DESPESAS CORREN'					738.370,00	
1	PESSOAL E ENCARGOS SOCIAIS				738.370,00		
	SENTENÇAS JUDICIAIS		3.1.90.91.00	550.000,00			
	INDENIZAÇÕES E RESTITUIÇÕES TRABALHISTAS		3.1.90.94.00	188.370,00			
IMPLANTACAO DO SISTEMA WI-FI NAS PRACAS AO ACESSO A INTERNET	04.122.0021.1044.0000						89.250,00
3	DESPESAS CORREN'					52.500,00	
3	OUTRAS DESPESAS CORRENTES				52.500,00		
	OUTROS SERVIÇOS DE TERCEIROS - PESSOA JURÍDICA		3.3.90.39.00	52.500,00			
4	DESPESAS DE CAPIT					36.750,00	
4	INVESTIMENTOS				36.750,00		
	OBRAS E INSTALAÇÕES		4.4.90.51.00	36.750,00			
AQUISICAO DE MOTOCICLETA PARA SUPORTE AO SETOR TRIBUTARIO	04.122.0403.1003.0000						35.332,50
4	DESPESAS DE CAPIT					35.332,50	
4	INVESTIMENTOS				35.332,50		
	EQUIPAMENTOS E MATERIAL PERMANENTE		4.4.90.52.00	35.332,50			
MANUTENCAO DA SEC. DE ADMINISTRACAO E PLANEJAMENTO	04.122.0403.2004.0000						4.363.854,50
3	DESPESAS CORREN'					4.303.479,50	
1	PESSOAL E ENCARGOS SOCIAIS				1.574.529,50		
	PENSÕES DO RPPS E DO MILITAR		3.1.90.03.00	26.400,00			
	CONTRATAÇÃO POR TEMPO DETERMINADO		3.1.90.04.00	57.960,00			
	VENCIMENTOS E VANTAGENS FIXAS - PESSOAL CIVIL		3.1.90.11.00	1.409.750,00			
	OUTRAS DESPESAS VARIÁVEIS - PESSOAL CIVIL		3.1.90.16.00	7.969,50			
	DESPESAS DE EXERCÍCIOS ANTERIORES		3.1.90.92.00	72.450,00			
3	OUTRAS DESPESAS CORRENTES				2.728.950,00		
	DIÁRIAS - CIVIL		3.3.90.14.00	72.450,00			
	MATERIAL DE CONSUMO		3.3.90.30.00	483.000,00			
	OUTROS SERVIÇOS DE TERCEIROS - PESSOA FÍSICA		3.3.90.36.00	241.500,00			
	OUTROS SERVIÇOS DE TERCEIROS - PESSOA JURÍDICA		3.3.90.39.00	1.811.250,00			
	DESPESAS DE EXERCÍCIOS ANTERIORES		3.3.90.92.00	120.750,00			
4	DESPESAS DE CAPIT					60.375,00	
4	INVESTIMENTOS				60.375,00		
	EQUIPAMENTOS E MATERIAL PERMANENTE		4.4.90.52.00	60.375,00			
ENCARGOS COM APPM/CNM	04.122.0403.2005.0000						60.375,00
3	DESPESAS CORREN'					60.375,00	
3	OUTRAS DESPESAS CORRENTES				60.375,00		
	CONTRIBUIÇÕES		3.3.50.41.00	60.375,00			
APOIO AO POLICIAMENTO DO MUNICIPIO	04.122.0403.2006.0000						189.903,00
3	DESPESAS CORREN'					189.903,00	



# PREFEITURA MUNICIPAL DE SIMÕES

RUA JOÃO RAIMUNDO DE OLIVEIRA, SN - CNPJ:06553853/0001-37

Orçamento Programa - Exercício de 2022

Page 5

## QUADRO AUXILIAR DE DETALHAMENTO DA DESPESA

Lei: 704, Data: 29/12/2021

PODER	02	PREFEITURA MUNICIPAL DE SIMOES
ORGÃO	02	SEC.M.DE ADMINISTRACAO E PLANEJAMENTO
UNIDADE	00	SEC.M.DE ADMINISTRACAO E PLANEJAMENTO

Aplicacao Programada	Proj/Ativ	Finalidade	Categoria	Detalhada	TotalGrupo	Total Categ.	Total Func.
		F.R. - C.A.					
APOIO AO POLICIAMENTO DO MUNICIPIO	04.122.0403.2006.0000						189.903,00
3	DESPESAS CORREN'					189.903,00	
3	OUTRAS DESPESAS CORRENTES				189.903,00		
	MATERIAL DE CONSUMO		3.3.90.30.00	14.490,00			
	OUTROS SERVIÇOS DE TERCEIROS - PESSOA FÍSICA		3.3.90.36.00	115.038,00			
	OUTROS SERVIÇOS DE TERCEIROS - PESSOA JURÍDICA		3.3.90.39.00	60.375,00			
PLANEJAMENTO PARA REALIZACAO DE CONCURSO PUBLICO	04.122.0403.2088.0000						52.500,00
3	DESPESAS CORREN'					52.500,00	
3	OUTRAS DESPESAS CORRENTES				52.500,00		
	OUTROS SERVIÇOS DE TERCEIROS - PESSOA JURÍDICA		3.3.90.39.00	52.500,00			
RECOLHIMENTO DO INSS	04.271.2032.2124.0000						1.376.550,00
3	DESPESAS CORREN'					652.050,00	
1	PESSOAL E ENCARGOS SOCIAIS				652.050,00		
	OBRIGAÇÕES PATRONAIS		3.1.90.13.00	652.050,00			
4	DESPESAS DE CAPIT					724.500,00	
6	AMORTIZAÇÃO DA DÍVIDA				724.500,00		
	PRINCIPAL DA DÍVIDA CONTRATUAL RESGATADO		4.6.90.71.00	724.500,00			
ENCARGOS COM A CEPISA E AGESPISA	04.752.0403.2007.0000						499.800,00
3	DESPESAS CORREN'					447.300,00	
3	OUTRAS DESPESAS CORRENTES				447.300,00		
	OUTROS SERVIÇOS DE TERCEIROS - PESSOA JURÍDICA		3.3.90.39.00	157.500,00			
	OUTROS SERVIÇOS DE TERCEIROS - PESSOA JURÍDICA		3.3.90.39.00	289.800,00			
4	DESPESAS DE CAPIT					52.500,00	
6	AMORTIZAÇÃO DA DÍVIDA				52.500,00		
	PRINCIPAL DA DÍVIDA CONTRATUAL RESGATADO		4.6.90.71.00	52.500,00			
CONTRIBUICAO PARA FORMACAO DO PASEP	11.331.1101.0002.0000						724.500,00
3	DESPESAS CORREN'					724.500,00	
3	OUTRAS DESPESAS CORRENTES				724.500,00		
	OBRIGAÇÕES TRIBUTÁRIAS E CONTRIBUTIVAS		3.3.90.47.00	724.500,00			
IMPLANTACAO DO SISTEMA TELEMOVEL NA ZONA RURAL	19.126.0134.1045.0000						90.825,00
3	DESPESAS CORREN'					52.500,00	
3	OUTRAS DESPESAS CORRENTES				52.500,00		
	OUTROS SERVIÇOS DE TERCEIROS - PESSOA JURÍDICA		3.3.90.39.00	52.500,00			
4	DESPESAS DE CAPIT					38.325,00	
4	INVESTIMENTOS				38.325,00		
	OBRAS E INSTALAÇÕES		4.4.90.51.00	38.325,00			
MANUTENCAO DO SINAL DE TV	24.722.2401.2009.0000						21.735,00
3	DESPESAS CORREN'					21.735,00	
3	OUTRAS DESPESAS CORRENTES				21.735,00		
	OUTROS SERVIÇOS DE TERCEIROS - PESSOA FÍSICA		3.3.90.36.00	7.245,00			
	OUTROS SERVIÇOS DE TERCEIROS - PESSOA JURÍDICA		3.3.90.39.00	14.490,00			





# PREFEITURA MUNICIPAL DE SIMÕES

RUA JOÃO RAIMUNDO DE OLIVEIRA, SN - CNPJ:06553853/0001-37

Orçamento Programa - Exercício de 2022

Page 7

## QUADRO AUXILIAR DE DETALHAMENTO DA DESPESA

Lei: 704, Data: 29/12/2021

PODER	02	PREFEITURA MUNICIPAL DE SIMOES
ORGÃO	03	SEC.MUN.DE OBRAS E SERV.PUBLICOS URBANOS
UNIDADE	00	SEC.MUN.DE OBRAS E SERV.PUBLICOS URBANOS

Aplicacao Programada	Proj/Ativ	Finalidade	Categoria	Detalhada	TotalGrupo	Total Categ.	Total Func.
		F.R. - C.A.					
CONSTRUCAO OU RECUPERACAO DE CEMITERIO PUBLICO	14.122.4540.1114.0000						120.750,00
4	DESPESAS DE CAPIT					120.750,00	
4	INVESTIMENTOS				120.750,00		
	OBRAS E INSTALAÇÕES		4.4.90.51.00	120.750,00			
CONSTRUCAO,AMPLIACAO E REFORMA DE PREDIO PUBLICO	15.451.1501.1004.0000						966.000,00
4	DESPESAS DE CAPIT					966.000,00	
4	INVESTIMENTOS				966.000,00		
	OBRAS E INSTALAÇÕES		4.4.90.51.00	966.000,00			
CONSTRUCAO E REC.DE PAVIMENTACAO POLIEDRICA/ASFALTICA	15.451.1501.1005.0000						4.577.330,00
3	DESPESAS CORREN'					978.980,00	
3	OUTRAS DESPESAS CORRENTES				978.980,00		
	MATERIAL DE CONSUMO		3.3.90.30.00	100.000,00			
	OUTROS SERVIÇOS DE TERCEIROS - PESSOA FÍSICA		3.3.90.36.00	28.980,00			
	OUTROS SERVIÇOS DE TERCEIROS - PESSOA JURÍDICA		3.3.90.39.00	850.000,00			
4	DESPESAS DE CAPIT					3.598.350,00	
4	INVESTIMENTOS				3.598.350,00		
	OBRAS E INSTALAÇÕES		4.4.90.51.00	1.449.000,00			
	OBRAS E INSTALAÇÕES		4.4.90.51.00	2.149.350,00			
AQUISICAO DE VEICULOS	15.451.1501.1006.0000						241.500,00
4	DESPESAS DE CAPIT					241.500,00	
4	INVESTIMENTOS				241.500,00		
	EQUIPAMENTOS E MATERIAL PERMANENTE		4.4.90.52.00	241.500,00			
AQUISICAO E INDENIZACAO DE IMOVEIS	15.451.1501.1007.0000						72.450,00
4	DESPESAS DE CAPIT					72.450,00	
5	INVERSÕES FINANCEIRAS				72.450,00		
	AQUISIÇÃO DE IMÓVEIS		4.5.90.61.00	72.450,00			
CONSTRUCAO DO PREDIO DO ALMOXARIFADO CENTRAL DO MUNICIPIO	15.451.1501.1028.0000						462.500,00
3	DESPESAS CORREN'					200.000,00	
3	OUTRAS DESPESAS CORRENTES				200.000,00		
	OUTROS SERVIÇOS DE TERCEIROS - PESSOA JURÍDICA		3.3.90.39.00	200.000,00			
4	DESPESAS DE CAPIT					262.500,00	
4	INVESTIMENTOS				262.500,00		
	OBRAS E INSTALAÇÕES		4.4.90.51.00	157.500,00			
	EQUIPAMENTOS E MATERIAL PERMANENTE		4.4.90.52.00	52.500,00			
	AQUISIÇÃO DE IMÓVEIS		4.4.90.61.00	52.500,00			
MANUTENCAO DA SECRETARIA DE OBRAS E SERVICOS PUBLICOS	15.452.1501.2010.0000						3.185.868,00
3	DESPESAS CORREN'					2.816.373,00	





# PREFEITURA MUNICIPAL DE SIMÕES

RUA JOÃO RAIMUNDO DE OLIVEIRA, SN - CNPJ:06553853/0001-37

Orçamento Programa - Exercício de 2022

Page 8

## QUADRO AUXILIAR DE DETALHAMENTO DA DESPESA

Lei: 704, Data: 29/12/2021

PODER	02	PREFEITURA MUNICIPAL DE SIMOES
ORGÃO	03	SEC.MUN.DE OBRAS E SERV.PUBLICOS URBANOS
UNIDADE	00	SEC.MUN.DE OBRAS E SERV.PUBLICOS URBANOS

Aplicacao Programada	Proj/Ativ	Finalidade	Categoria	Detalhada	TotalGrupo	Total Categ.	Total Func.
		F.R. - C.A.					
MANUTENCAO DA SECRETARIA DE OBRAS E SERVICOS PUBLICOS	15.452.1501.2010.0000						3.185.868,00
3	DESPESAS CORREN'					2.816.373,00	
1	PESSOAL E ENCARGOS SOCIAIS				147.798,00		
	CONTRATAÇÃO POR TEMPO DETERMINADO		3.1.90.04.00	28.980,00			
	VENCIMENTOS E VANTAGENS FIXAS - PESSOAL CIVIL		3.1.90.11.00	101.430,00			
	OUTRAS DESPESAS VARIÁVEIS - PESSOAL CIVIL		3.1.90.16.00	2.898,00			
	DESPESAS DE EXERCÍCIOS ANTERIORES		3.1.90.92.00	14.490,00			
3	OUTRAS DESPESAS CORRENTES				2.668.575,00		
	MATERIAL DE CONSUMO		3.3.90.30.00	1.086.750,00			
	OUTROS SERVIÇOS DE TERCEIROS - PESSOA FÍSICA		3.3.90.36.00	120.750,00			
	OUTROS SERVIÇOS DE TERCEIROS - PESSOA JURÍDICA		3.3.90.39.00	1.449.000,00			
	DESPESAS DE EXERCÍCIOS ANTERIORES		3.3.90.92.00	12.075,00			
4	DESPESAS DE CAPIT					369.495,00	
4	INVESTIMENTOS				369.495,00		
	OBRAS E INSTALAÇÕES		4.4.90.51.00	362.250,00			
	EQUIPAMENTOS E MATERIAL PERMANENTE		4.4.90.52.00	7.245,00			
CONSTRUCAO E RECUPERACAO DE PRACAS,PARQUE,JARDINS E URBANIZACAO	15.541.1501.1008.0000						724.500,00
3	DESPESAS CORREN'					120.750,00	
3	OUTRAS DESPESAS CORRENTES				120.750,00		
	OUTROS SERVIÇOS DE TERCEIROS - PESSOA JURÍDICA		3.3.90.39.00	120.750,00			
4	DESPESAS DE CAPIT					603.750,00	
4	INVESTIMENTOS				603.750,00		
	OBRAS E INSTALAÇÕES		4.4.90.51.00	241.500,00			
	OBRAS E INSTALAÇÕES		4.4.90.51.00	362.250,00			
MELHORIA HABITACIONAL ZONA RURAL	16.481.1601.1009.0000						901.845,00
3	DESPESAS CORREN'					7.245,00	
3	OUTRAS DESPESAS CORRENTES				7.245,00		
	OUTROS SERVIÇOS DE TERCEIROS - PESSOA FÍSICA		3.3.90.36.00	7.245,00			
4	DESPESAS DE CAPIT					894.600,00	
4	INVESTIMENTOS				894.600,00		
	OBRAS E INSTALAÇÕES		4.4.90.51.00	579.600,00			
	OBRAS E INSTALAÇÕES		4.4.90.51.00	315.000,00			
MELHORIA HABITACIONAL URBANA	16.482.1602.1010.0000						483.000,00
3	DESPESAS CORREN'					60.375,00	
3	OUTRAS DESPESAS CORRENTES				60.375,00		
	OUTROS SERVIÇOS DE TERCEIROS - PESSOA FÍSICA		3.3.90.36.00	60.375,00			
4	DESPESAS DE CAPIT					422.625,00	
4	INVESTIMENTOS				422.625,00		
	OBRAS E INSTALAÇÕES		4.4.90.51.00	181.125,00			
	OBRAS E INSTALAÇÕES		4.4.90.51.00	241.500,00			
SANEAMENTO BASICO	17.451.1701.1011.0000						202.860,00
3	DESPESAS CORREN'					72.450,00	
3	OUTRAS DESPESAS CORRENTES				72.450,00		
	OUTROS SERVIÇOS DE TERCEIROS - PESSOA JURÍDICA		3.3.90.39.00	72.450,00			
4	DESPESAS DE CAPIT					130.410,00	



# PREFEITURA MUNICIPAL DE SIMÕES

RUA JOÃO RAIMUNDO DE OLIVEIRA, SN - CNPJ:06553853/0001-37

Orçamento Programa - Exercício de 2022

Page 9

## QUADRO AUXILIAR DE DETALHAMENTO DA DESPESA

Lei: 704, Data: 29/12/2021

PODER	02	PREFEITURA MUNICIPAL DE SIMOES
ORGÃO	03	SEC.MUN.DE OBRAS E SERV.PUBLICOS URBANOS
UNIDADE	00	SEC.MUN.DE OBRAS E SERV.PUBLICOS URBANOS

Aplicacao Programada	Proj/Ativ	Finalidade	Categoria	Detalhada	TotalGrupo	Total Categ.	Total Func.
		F.R. - C.A.					
SANEAMENTO BASICO	17.451.1701.1011.0000						202.860,00
4	DESPESAS DE CAPIT					130.410,00	
4	INVESTIMENTOS				130.410,00		
	OBRAS E INSTALAÇÕES		4.4.90.51.00	115.920,00			
	EQUIPAMENTOS E MATERIAL PERMANENTE		4.4.90.52.00	14.490,00			
MANUTENCAO DA LIMPEZA PUBLICA	17.452.1701.2011.0000						1.372.927,50
3	DESPESAS CORREN'					1.358.437,50	
1	PESSOAL E ENCARGOS SOCIAIS				28.980,00		
	CONTRATAÇÃO POR TEMPO DETERMINADO		3.1.90.04.00	14.490,00			
	VENCIMENTOS E VANTAGENS FIXAS - PESSOAL CIVIL		3.1.90.11.00	14.490,00			
3	OUTRAS DESPESAS CORRENTES				1.329.457,50		
	MATERIAL DE CONSUMO		3.3.90.30.00	181.125,00			
	OUTROS SERVIÇOS DE TERCEIROS - PESSOA FÍSICA		3.3.90.36.00	36.225,00			
	OUTROS SERVIÇOS DE TERCEIROS - PESSOA JURÍDICA		3.3.90.39.00	1.110.900,00			
	DESPESAS DE EXERCÍCIOS ANTERIORES		3.3.90.92.00	1.207,50			
4	DESPESAS DE CAPIT					14.490,00	
4	INVESTIMENTOS				14.490,00		
	EQUIPAMENTOS E MATERIAL PERMANENTE		4.4.90.52.00	14.490,00			
CONSTRUCAO E RECUPERACAO DA REDE DE ESGOTO	17.512.1701.1012.0000						483.000,00
4	DESPESAS DE CAPIT					483.000,00	
4	INVESTIMENTOS				483.000,00		
	OBRAS E INSTALAÇÕES		4.4.90.51.00	241.500,00			
	OBRAS E INSTALAÇÕES		4.4.90.51.00	241.500,00			
CONSTRUCAO E RECUPERACAO DE ATERRO SANITARIO	17.512.1701.1013.0000						724.500,00
4	DESPESAS DE CAPIT					724.500,00	
4	INVESTIMENTOS				724.500,00		
	OBRAS E INSTALAÇÕES		4.4.90.51.00	315.000,00			
	OBRAS E INSTALAÇÕES		4.4.90.51.00	409.500,00			
CONSTRUCOES E RECUPERACAO DE GALERIAS	17.512.1701.1014.0000						1.142.295,00
4	DESPESAS DE CAPIT					1.142.295,00	
4	INVESTIMENTOS				1.142.295,00		
	OBRAS E INSTALAÇÕES		4.4.90.51.00	1.142.295,00			
CONST.E RECUPERACAO DE MELHORIAS SANITARIAS/BANHEIROS	17.512.1701.1015.0000						669.900,00
4	DESPESAS DE CAPIT					669.900,00	
4	INVESTIMENTOS				669.900,00		
	OBRAS E INSTALAÇÕES		4.4.90.51.00	144.900,00			
	OBRAS E INSTALAÇÕES		4.4.90.51.00	525.000,00			
AMP. E REC. DO SISTEMA DE ABAST.DE AGUA-POCOS/CISTERNAS	17.544.1701.1016.0000						869.400,00
3	DESPESAS CORREN'					24.150,00	

**PREFEITURA MUNICIPAL DE SIMÕES**

RUA JOÃO RAIMUNDO DE OLIVEIRA, SN - CNPJ:06553853/0001-37

Orçamento Programa - Exercício de 2022

Page 10

**QUADRO AUXILIAR DE DETALHAMENTO DA DESPESA**

Lei: 704, Data: 29/12/2021

PODER	02	PREFEITURA MUNICIPAL DE SIMOES
ORGÃO	03	SEC.MUN.DE OBRAS E SERV.PUBLICOS URBANOS
UNIDADE	00	SEC.MUN.DE OBRAS E SERV.PUBLICOS URBANOS

Aplicacao Programada	Proj/Ativ	Finalidade	Categoria	Detalhada	TotalGrupo	Total Categ.	Total Func.
		F.R. - C.A.					
AMP. E REC. DO SISTEMA DE ABAST.DE AGUA-POCOS/CISTERNAS	17.544.1701.1016.0000						869.400,00
3	DESPESAS CORREN'					24.150,00	
3	OUTRAS DESPESAS CORRENTES				24.150,00		
	MATERIAL DE CONSUMO		3.3.90.30.00	12.075,00			
	OUTROS SERVIÇOS DE TERCEIROS - PESSOA FÍSICA		3.3.90.36.00	12.075,00			
4	DESPESAS DE CAPIT					845.250,00	
4	INVESTIMENTOS				845.250,00		
	OBRAS E INSTALAÇÕES		4.4.90.51.00	362.250,00			
	OBRAS E INSTALAÇÕES		4.4.90.51.00	362.250,00			
	EQUIPAMENTOS E MATERIAL PERMANENTE		4.4.90.52.00	120.750,00			
MANUTENCAO DE POCOS E CHAFARIZES	17.544.1701.2012.0000						357.420,00
3	DESPESAS CORREN'					335.685,00	
1	PESSOAL E ENCARGOS SOCIAIS				28.980,00		
	CONTRATAÇÃO POR TEMPO DETERMINADO		3.1.90.04.00	14.490,00			
	DESPESAS DE EXERCÍCIOS ANTERIORES		3.1.90.92.00	14.490,00			
3	OUTRAS DESPESAS CORRENTES				306.705,00		
	MATERIAL DE CONSUMO		3.3.90.30.00	84.525,00			
	OUTROS SERVIÇOS DE TERCEIROS - PESSOA FÍSICA		3.3.90.36.00	28.980,00			
	OUTROS SERVIÇOS DE TERCEIROS - PESSOA JURÍDICA		3.3.90.39.00	181.125,00			
	DESPESAS DE EXERCÍCIOS ANTERIORES		3.3.90.92.00	12.075,00			
4	DESPESAS DE CAPIT					21.735,00	
4	INVESTIMENTOS				21.735,00		
	EQUIPAMENTOS E MATERIAL PERMANENTE		4.4.90.52.00	21.735,00			
CONSTRUCAO DE REDE DE ENERGIA SOLAR	25.451.0021.1116.0000						1.811.250,00
4	DESPESAS DE CAPIT					1.811.250,00	
4	INVESTIMENTOS				1.811.250,00		
	OBRAS E INSTALAÇÕES		4.4.90.51.00	1.207.500,00			
	EQUIPAMENTOS E MATERIAL PERMANENTE		4.4.90.52.00	603.750,00			
CONST.AMPL. DA REDE DE ENERGIA ELETRICA RURAL E URBANO	25.752.0021.1115.0000						1.207.500,00
4	DESPESAS DE CAPIT					1.207.500,00	
4	INVESTIMENTOS				1.207.500,00		
	OBRAS E INSTALAÇÕES		4.4.90.51.00	1.207.500,00			
CONTRUCAO/RECUPERACAO DE ESTRADAS E PASSAGEM MOLHADA	26.782.2601.1017.0000						1.243.725,00
3	DESPESAS CORREN'					36.225,00	
3	OUTRAS DESPESAS CORRENTES				36.225,00		
	OUTROS SERVIÇOS DE TERCEIROS - PESSOA FÍSICA		3.3.90.36.00	7.245,00			
	OUTROS SERVIÇOS DE TERCEIROS - PESSOA JURÍDICA		3.3.90.39.00	28.980,00			
4	DESPESAS DE CAPIT					1.207.500,00	
4	INVESTIMENTOS				1.207.500,00		
	OBRAS E INSTALAÇÕES		4.4.90.51.00	845.250,00			
	OBRAS E INSTALAÇÕES		4.4.90.51.00	362.250,00			
MANUTENCAO DE ESTRADAS VICINAIS	26.782.2601.2013.0000						631.764,00



# PREFEITURA MUNICIPAL DE SIMÕES

RUA JOÃO RAIMUNDO DE OLIVEIRA, SN - CNPJ:06553853/0001-37

Orçamento Programa - Exercício de 2022

Page 11

## QUADRO AUXILIAR DE DETALHAMENTO DA DESPESA

Lei: 704, Data: 29/12/2021

PODER	02	PREFEITURA MUNICIPAL DE SIMOES
ORGÃO	03	SEC.MUN.DE OBRAS E SERV.PUBLICOS URBANOS
UNIDADE	00	SEC.MUN.DE OBRAS E SERV.PUBLICOS URBANOS

Aplicacao Programada	Proj/Ativ	Finalidade	Categoria	Detalhada	TotalGrupo	Total Categ.	Total Func.
		F.R. - C.A.					

MANUTENCAO DE ESTRADAS VICINAIS	26.782.2601.2013.0000						631.764,00
3 DESPESAS CORREN'						631.764,00	
3 OUTRAS DESPESAS CORRENTES					631.764,00		
MATERIAL DE CONSUMO			3.3.90.30.00	7.245,00			
OUTROS SERVIÇOS DE TERCEIROS - PESSOA FÍSICA			3.3.90.36.00	14.490,00			
OUTROS SERVIÇOS DE TERCEIROS - PESSOA JURÍDICA			3.3.90.39.00	521.640,00			
OUTROS SERVIÇOS DE TERCEIROS - PESSOA JURÍDICA			3.3.90.39.00	73.899,00			
DESPESAS DE EXERCÍCIOS ANTERIORES			3.3.90.92.00	14.490,00			

TOTAL							22.452.284,50
-------	--	--	--	--	--	--	---------------

**PREFEITURA MUNICIPAL DE SIMÕES**

RUA JOÃO RAIMUNDO DE OLIVEIRA, SN - CNPJ:06553853/0001-37

Orçamento Programa - Exercício de 2022

Page 12

**QUADRO AUXILIAR DE DETALHAMENTO DA DESPESA**

Lei: 704, Data: 29/12/2021

PODER	02	PREFEITURA MUNICIPAL DE SIMOES
ORGÃO	04	SEC.MUN. DE MEIO AMBIENTE
UNIDADE	00	SEC.MUN. DE MEIO AMBIENTE

Aplicacao Programada	Proj/Ativ	Finalidade	Categoria	Detalhada	TotalGrupo	Total Categ.	Total Func.
		F.R. - C.A.					
AQUISICAO DE VEICULOS	04.122.0403.1018.0000						86.940,00
4	DESPESAS DE CAPIT					86.940,00	
4	INVESTIMENTOS				86.940,00		
	EQUIPAMENTOS E MATERIAL PERMANENTE		4.4.90.52.00	86.940,00			
ENCARGOS COM A CASTRACAO DE ANMAIS/CONSTRUCAO DO CANIL	17.122.0021.2114.0000						246.225,00
3	DESPESAS CORREN'					36.225,00	
3	OUTRAS DESPESAS CORRENTES				36.225,00		
	MATERIAL DE CONSUMO		3.3.90.30.00	12.075,00			
	OUTROS SERVIÇOS DE TERCEIROS - PESSOA FÍSICA		3.3.90.36.00	12.075,00			
	OUTROS SERVIÇOS DE TERCEIROS - PESSOA JURÍDICA		3.3.90.39.00	12.075,00			
4	DESPESAS DE CAPIT					210.000,00	
4	INVESTIMENTOS				210.000,00		
	OBRAS E INSTALAÇÕES		4.4.90.51.00	105.000,00			
	EQUIPAMENTOS E MATERIAL PERMANENTE		4.4.90.52.00	52.500,00			
	AQUISIÇÃO DE IMÓVEIS		4.4.90.61.00	52.500,00			
PRESERVACAO DO MEIO AMBIENTE E REC.DE AREAS DEGRADADAS	18.541.1801.2014.0000						277.725,00
3	DESPESAS CORREN'					277.725,00	
3	OUTRAS DESPESAS CORRENTES				277.725,00		
	MATERIAL DE CONSUMO		3.3.90.30.00	48.300,00			
	OUTROS SERVIÇOS DE TERCEIROS - PESSOA FÍSICA		3.3.90.36.00	48.300,00			
	OUTROS SERVIÇOS DE TERCEIROS - PESSOA JURÍDICA		3.3.90.39.00	181.125,00			
MANUTENCAO DA SECRETARIA DE MEIO AMBIENTE	18.542.1801.2015.0000						163.012,50
3	DESPESAS CORREN'					150.937,50	
1	PESSOAL E ENCARGOS SOCIAIS				72.450,00		
	CONTRATAÇÃO POR TEMPO DETERMINADO		3.1.90.04.00	12.075,00			
	VENCIMENTOS E VANTAGENS FIXAS - PESSOAL CIVIL		3.1.90.11.00	60.375,00			
3	OUTRAS DESPESAS CORRENTES				78.487,50		
	DIÁRIAS - CIVIL		3.3.90.14.00	12.075,00			
	MATERIAL DE CONSUMO		3.3.90.30.00	2.415,00			
	MATERIAL, BEM OU SERVIÇO PARA DISTRIBUIÇÃO GRATUITA		3.3.90.32.00	2.173,50			
	OUTROS SERVIÇOS DE TERCEIROS - PESSOA FÍSICA		3.3.90.36.00	36.225,00			
	OUTROS SERVIÇOS DE TERCEIROS - PESSOA JURÍDICA		3.3.90.39.00	24.150,00			
	DESPESAS DE EXERCÍCIOS ANTERIORES		3.3.90.92.00	1.449,00			
4	DESPESAS DE CAPIT					12.075,00	
4	INVESTIMENTOS				12.075,00		
	EQUIPAMENTOS E MATERIAL PERMANENTE		4.4.90.52.00	12.075,00			
CONSTRUCAO E RECUPERACAO DE ACUDES E BARRAGENS	18.544.1801.1019.0000						488.071,50
3	DESPESAS CORREN'					5.071,50	
3	OUTRAS DESPESAS CORRENTES				5.071,50		
	MATERIAL DE CONSUMO		3.3.90.30.00	2.173,50			
	OUTROS SERVIÇOS DE TERCEIROS - PESSOA FÍSICA		3.3.90.36.00	2.898,00			
4	DESPESAS DE CAPIT					483.000,00	
4	INVESTIMENTOS				483.000,00		
	OBRAS E INSTALAÇÕES		4.4.90.51.00	483.000,00			



# PREFEITURA MUNICIPAL DE SIMÕES

RUA JOÃO RAIMUNDO DE OLIVEIRA, SN - CNPJ:06553853/0001-37

Orçamento Programa - Exercício de 2022

Page 13

## QUADRO AUXILIAR DE DETALHAMENTO DA DESPESA

Lei: 704, Data: 29/12/2021

PODER	02	PREFEITURA MUNICIPAL DE SIMOES
ORGÃO	04	SEC.MUN. DE MEIO AMBIENTE
UNIDADE	00	SEC.MUN. DE MEIO AMBIENTE

Aplicacao Programada	Proj/Ativ	Finalidade	Categoria	Detalhada	TotalGrupo	Total Categ.	Total Func.
		F.R. - C.A.					
CONSTRUCAO E RECUPERACAO DE ACUDES E BARRAGENS	18.544.1801.1019.0000						488.071,50
PERFURACAO DE POCOS TUBULARES	18.544.1801.1020.0000						289.800,00
4 DESPESAS DE CAPIT						289.800,00	
4 INVESTIMENTOS					289.800,00		
OBRAS E INSTALAÇÕES			4.4.90.51.00	289.800,00			
CONSTRUCAO/RECUPERACAO DE MATADOURO, ACOUGUE E MERCADO	20.605.2001.1122.0000						786.135,00
3 DESPESAS CORREN'						24.150,00	
3 OUTRAS DESPESAS CORRENTES					24.150,00		
OUTROS SERVIÇOS DE TERCEIROS - PESSOA FÍSICA			3.3.90.36.00	12.075,00			
OUTROS SERVIÇOS DE TERCEIROS - PESSOA JURÍDICA			3.3.90.39.00	12.075,00			
4 DESPESAS DE CAPIT						761.985,00	
4 INVESTIMENTOS					761.985,00		
OBRAS E INSTALAÇÕES			4.4.90.51.00	309.750,00			
OBRAS E INSTALAÇÕES			4.4.90.51.00	222.810,00			
EQUIPAMENTOS E MATERIAL PERMANENTE			4.4.90.52.00	12.075,00			
EQUIPAMENTOS E MATERIAL PERMANENTE			4.4.90.52.00	217.350,00			
CONSTRUCAO DE ABATEDOURO DE PEQUENOS E GRANDES ANIMAIS	20.605.2001.1123.0000						210.000,00
4 DESPESAS DE CAPIT						210.000,00	
4 INVESTIMENTOS					210.000,00		
OBRAS E INSTALAÇÕES			4.4.90.51.00	105.000,00			
EQUIPAMENTOS E MATERIAL PERMANENTE			4.4.90.52.00	52.500,00			
AQUISIÇÃO DE IMÓVEIS			4.4.90.61.00	52.500,00			
CAPACITACAO E APOIO AO PEQUENO PRODUTOR	20.605.2001.2016.0000						27.531,00
3 DESPESAS CORREN'						23.184,00	
3 OUTRAS DESPESAS CORRENTES					23.184,00		
MATERIAL DE CONSUMO			3.3.90.30.00	7.245,00			
OUTROS SERVIÇOS DE TERCEIROS - PESSOA FÍSICA			3.3.90.36.00	7.245,00			
OUTROS SERVIÇOS DE TERCEIROS - PESSOA JURÍDICA			3.3.90.39.00	8.694,00			
4 DESPESAS DE CAPIT						4.347,00	
4 INVESTIMENTOS					4.347,00		
EQUIPAMENTOS E MATERIAL PERMANENTE			4.4.90.52.00	4.347,00			
CRIACAO DE HORTA COMUNITARIA	20.608.2001.1021.0000						43.470,00
3 DESPESAS CORREN'						36.225,00	
3 OUTRAS DESPESAS CORRENTES					36.225,00		
MATERIAL DE CONSUMO			3.3.90.30.00	21.735,00			
OUTROS SERVIÇOS DE TERCEIROS - PESSOA FÍSICA			3.3.90.36.00	14.490,00			
4 DESPESAS DE CAPIT						7.245,00	
4 INVESTIMENTOS					7.245,00		
EQUIPAMENTOS E MATERIAL PERMANENTE			4.4.90.52.00	7.245,00			
CONSTRUCAO/RECUPERACAO DE MATADOURO, ACOUGUE E MERCADO PUBLICO	20.608.2001.1022.0000						60.375,00







**PREFEITURA MUNICIPAL DE SIMÕES**

RUA JOÃO RAIMUNDO DE OLIVEIRA, SN - CNPJ:06553853/0001-37

Orçamento Programa - Exercício de 2022

Page 16

**QUADRO AUXILIAR DE DETALHAMENTO DA DESPESA**

Lei: 704, Data: 29/12/2021

PODER	02	PREFEITURA MUNICIPAL DE SIMOES
ORGÃO	06	SECRETARIA MUNICIPAL DE EDUCACAO
UNIDADE	00	SECRETARIA MUNICIPAL DE EDUCACAO

Aplicacao Programada	Proj/Ativ	Finalidade	Categoria	Detalhada	TotalGrupo	Total Categ.	Total Func.
		F.R. - C.A.					
AQUISICAO DE VEICULOS	12.361.5510.1023.0000						499.900,00
4	DESPESAS DE CAPIT					499.900,00	
4	INVESTIMENTOS				499.900,00		
	EQUIPAMENTOS E MATERIAL PERMANENTE		4.4.90.52.00	144.900,00			
	VEÍCULOS DIVERSOS		4.4.90.52.27	355.000,00			
CONSTRUCAO OU RECUPERACAO DE UNIDADES ESCOLARES	12.361.5510.1124.0000						688.275,00
4	DESPESAS DE CAPIT					688.275,00	
4	INVESTIMENTOS				688.275,00		
	OBRAS E INSTALAÇÕES		4.4.90.51.00	603.750,00			
	EQUIPAMENTOS E MATERIAL PERMANENTE		4.4.90.52.00	84.525,00			
CONSTRUCAO/AMPLIACAO/MANUTENCAO DA BIBLIOTECA MUNICIPAL	12.361.5510.2018.0000						291.963,00
3	DESPESAS CORREN'					29.463,00	
3	OUTRAS DESPESAS CORRENTES				29.463,00		
	MATERIAL DE CONSUMO		3.3.90.30.00	12.075,00			
	OUTROS SERVIÇOS DE TERCEIROS - PESSOA FÍSICA		3.3.90.36.00	14.490,00			
	OUTROS SERVIÇOS DE TERCEIROS - PESSOA JURÍDICA		3.3.90.39.00	2.898,00			
4	DESPESAS DE CAPIT					262.500,00	
4	INVESTIMENTOS				262.500,00		
	OBRAS E INSTALAÇÕES		4.4.90.51.00	210.000,00			
	EQUIPAMENTOS E MATERIAL PERMANENTE		4.4.90.52.00	52.500,00			
MANUTENCAO DA SECRETARIA DE EDUCACAO	12.361.5510.2019.0000						1.499.100,00
3	DESPESAS CORREN'					1.304.100,00	
1	PESSOAL E ENCARGOS SOCIAIS				482.517,00		
	CONTRATAÇÃO POR TEMPO DETERMINADO		3.1.90.04.00	28.980,00			
	VENCIMENTOS E VANTAGENS FIXAS - PESSOAL CIVIL		3.1.90.11.00	72.450,00			
	OBRIGAÇÕES PATRONAIS		3.1.90.13.00	72.450,00			
	OUTRAS DESPESAS VARIÁVEIS - PESSOAL CIVIL		3.1.90.16.00	4.347,00			
	SENTENÇAS JUDICIAIS		3.1.90.91.00	14.490,00			
	DESPESAS DE EXERCÍCIOS ANTERIORES		3.1.90.92.00	289.800,00			
2	JUROS E ENCARGOS DA DÍVIDA				2.898,00		
	JUROS SOBRE A DÍVIDA POR CONTRATO		3.2.90.21.00	2.898,00			
3	OUTRAS DESPESAS CORRENTES				818.685,00		
	DIÁRIAS - CIVIL		3.3.90.14.00	14.490,00			
	MATERIAL DE CONSUMO		3.3.90.30.00	289.800,00			
	OUTROS SERVIÇOS DE TERCEIROS - PESSOA FÍSICA		3.3.90.36.00	144.900,00			
	OUTROS SERVIÇOS DE TERCEIROS - PESSOA JURÍDICA		3.3.90.39.00	362.250,00			
	DESPESAS DE EXERCÍCIOS ANTERIORES		3.3.90.92.00	7.245,00			
4	DESPESAS DE CAPIT					195.000,00	
6	AMORTIZAÇÃO DA DÍVIDA				195.000,00		
	AMORTIZACAO DA DIVIDA CONTRATUAL		4.6.90.71.01	195.000,00			
ENCARGOS COM EDUCACAO ESPECIAL	12.367.6013.2020.0000						8.694,00
3	DESPESAS CORREN'					8.694,00	



# PREFEITURA MUNICIPAL DE SIMÕES

RUA JOÃO RAIMUNDO DE OLIVEIRA, SN - CNPJ:06553853/0001-37

Orçamento Programa - Exercício de 2022

Page 17

## QUADRO AUXILIAR DE DETALHAMENTO DA DESPESA

Lei: 704, Data: 29/12/2021

PODER	02	PREFEITURA MUNICIPAL DE SIMOES
ORGÃO	06	SECRETARIA MUNICIPAL DE EDUCACAO
UNIDADE	00	SECRETARIA MUNICIPAL DE EDUCACAO

Aplicacao Programada	Proj/Ativ	Finalidade	Categoria	Detalhada	TotalGrupo	Total Categ.	Total Func.
		F.R. - C.A.					

ENCARGOS COM EDUCACAO ESPECIAL	12.367.6013.2020.0000						8.694,00
3 DESPESAS CORREN'						8.694,00	
3 OUTRAS DESPESAS CORRENTES					8.694,00		
MATERIAL DE CONSUMO			3.3.90.30.00	2.898,00			
OUTROS SERVIÇOS DE TERCEIROS - PESSOA FÍSICA			3.3.90.36.00	2.898,00			
OUTROS SERVIÇOS DE TERCEIROS - PESSOA JURÍDICA			3.3.90.39.00	2.898,00			

TOTAL							2.987.932,00
-------	--	--	--	--	--	--	--------------



# PREFEITURA MUNICIPAL DE SIMÕES

RUA JOÃO RAIMUNDO DE OLIVEIRA, SN - CNPJ:06553853/0001-37

Orçamento Programa - Exercício de 2022

Page 18

## QUADRO AUXILIAR DE DETALHAMENTO DA DESPESA

Lei: 704, Data: 29/12/2021

PODER	02	PREFEITURA MUNICIPAL DE SIMOES
ORGÃO	07	FUNDO DES.EDUC.BASICA E VAL.PROF.FUNDEB
UNIDADE	00	FUNDO DES.EDUC.BASICA E VAL.PROF.FUNDEB

Aplicacao Programada	Proj/Ativ	Finalidade	Categoria	Detalhada	TotalGrupo	Total Categ.	Total Func.
F.R. - C.A.							
MANUTENCAO DO ENSINO FUNDAMENTAL	12.361.1201.2022.0000						93.470,00
PROFISSIONAIS DE EDUCAÇÃO 30%							
3 DESPESAS CORREN'						50.000,00	
3 OUTRAS DESPESAS CORRENTES					50.000,00		
MATERIAL DE CONSUMO			3.3.90.30.00	50.000,00			
4 DESPESAS DE CAPIT						43.470,00	
4 INVESTIMENTOS					43.470,00		
EQUIPAMENTOS E MATERIAL PERMANENTE			4.4.90.52.00	43.470,00			
CONSTRUCAO/AMP.E REFORMA DE UNIDADES ESCOLARES	12.361.5510.1024.0000						31.980,00
4 DESPESAS DE CAPIT						31.980,00	
4 INVESTIMENTOS					31.980,00		
OBRAS E INSTALAÇÕES			4.4.90.51.00	31.980,00			
AQUISICAO DE EQUIPAMENTOS	12.361.5510.1025.0000						101.430,00
4 DESPESAS DE CAPIT						101.430,00	
4 INVESTIMENTOS					101.430,00		
EQUIPAMENTOS E MATERIAL PERMANENTE			4.4.90.52.00	101.430,00			
MANUTENÇÃO DO ENSINO FUNDAMENTAL	12.361.5510.2021.0000						4.543.842,77
PROFISSIONAIS DE EDUCAÇÃO 70%							
3 DESPESAS CORREN'						4.543.842,77	
1 PESSOAL E ENCARGOS SOCIAIS					4.543.842,77		
CONTRATAÇÃO POR TEMPO DETERMINADO			3.1.90.04.00	60.000,00			
VENCIMENTOS E VANTAGENS FIXAS - PESSOAL CIVIL			3.1.90.11.00	3.686.569,37			
OBRIGAÇÕES PATRONAIS			3.1.90.13.00	744.773,40			
DESPESAS DE EXERCÍCIOS ANTERIORES			3.1.90.92.00	52.500,00			
MANUTENCAO DO ENSINO FUNDAMENTAL	12.361.5510.2022.0000						2.963.475,00
PROFISSIONAIS DE EDUCAÇÃO 30%							
3 DESPESAS CORREN'						2.963.475,00	
1 PESSOAL E ENCARGOS SOCIAIS					2.599.525,00		
CONTRATAÇÃO POR TEMPO DETERMINADO			3.1.90.04.00	60.375,00			
VENCIMENTOS E VANTAGENS FIXAS - PESSOAL CIVIL			3.1.90.11.00	2.052.750,00			
OBRIGAÇÕES PATRONAIS			3.1.90.13.00	438.100,00			
DESPESAS DE EXERCÍCIOS ANTERIORES			3.1.90.92.00	48.300,00			
3 OUTRAS DESPESAS CORRENTES					363.950,00		
DIÁRIAS - CIVIL			3.3.90.14.00	12.075,00			
MATERIAL DE CONSUMO			3.3.90.30.00	50.000,00			
MATERIAL DE CONSUMO			3.3.90.30.00	120.750,00			
OUTROS SERVIÇOS DE TERCEIROS - PESSOA FÍSICA			3.3.90.36.00	120.750,00			
OUTROS SERVIÇOS DE TERCEIROS - PESSOA JURÍDICA			3.3.90.39.00	60.375,00			
TREINAMENTO E CAPACITACAO DE PROFESSORES	12.361.5510.2023.0000						43.470,00
3 DESPESAS CORREN'						43.470,00	
3 OUTRAS DESPESAS CORRENTES					43.470,00		
MATERIAL DE CONSUMO			3.3.90.30.00	14.490,00			
OUTROS SERVIÇOS DE TERCEIROS - PESSOA FÍSICA			3.3.90.36.00	14.490,00			
OUTROS SERVIÇOS DE TERCEIROS - PESSOA JURÍDICA			3.3.90.39.00	14.490,00			



# PREFEITURA MUNICIPAL DE SIMÕES

RUA JOÃO RAIMUNDO DE OLIVEIRA, SN - CNPJ:06553853/0001-37

Orçamento Programa - Exercício de 2022

Page 19

## QUADRO AUXILIAR DE DETALHAMENTO DA DESPESA

Lei: 704, Data: 29/12/2021

PODER	02	PREFEITURA MUNICIPAL DE SIMOES						
ORGÃO	07	FUNDO DES. EDUC. BASICA E VAL. PROF. FUNDEB						
UNIDADE	00	FUNDO DES. EDUC. BASICA E VAL. PROF. FUNDEB						
Aplicacao Programada		Proj/Ativ	Finalidade	Categoria	Detalhada	Total Grupo	Total Categ.	Total Func.
			F.R. - C.A.					
TREINAMENTO E CAPACITACAO DE PROFESSORES		12.361.5510.2023.0000						43.470,00
TRANSPORTE DE ESTUDANTES E PROFESSORES		12.361.5510.2024.0000						126.546,00
3 DESPESAS CORREN'							126.546,00	
3 OUTRAS DESPESAS CORRENTES						126.546,00		
OUTROS SERVIÇOS DE TERCEIROS - PESSOA FÍSICA				3.3.90.36.00	5.796,00			
OUTROS SERVIÇOS DE TERCEIROS - PESSOA JURÍDICA				3.3.90.39.00	120.750,00			
MANUTENCAO DO ENSINO DE JOVENS E ADULTOS		12.361.5510.2025.0000						34.051,50
PROFISSIONAIS DE EDUCAÇÃO 70%								
3 DESPESAS CORREN'							34.051,50	
1 PESSOAL E ENCARGOS SOCIAIS						34.051,50		
CONTRATAÇÃO POR TEMPO DETERMINADO				3.1.90.04.00	2.898,00			
VENCIMENTOS E VANTAGENS FIXAS - PESSOAL CIVIL				3.1.90.11.00	26.082,00			
OBRIGAÇÕES PATRONAIS				3.1.90.13.00	2.898,00			
OUTRAS DESPESAS VARIÁVEIS - PESSOAL CIVIL				3.1.90.16.00	2.173,50			
MANUTENÇÃO DO ENSINO DE JOVENS E ADULTOS		12.361.5510.2026.0000						74.123,00
PROFISSIONAIS DE EDUCAÇÃO 30%								
3 DESPESAS CORREN'							74.123,00	
1 PESSOAL E ENCARGOS SOCIAIS						13.524,00		
VENCIMENTOS E VANTAGENS FIXAS - PESSOAL CIVIL				3.1.90.11.00	12.075,00			
OUTRAS DESPESAS VARIÁVEIS - PESSOAL CIVIL				3.1.90.16.00	1.449,00			
3 OUTRAS DESPESAS CORRENTES						60.599,00		
MATERIAL DE CONSUMO				3.3.90.30.00	24.150,00			
OUTROS SERVIÇOS DE TERCEIROS - PESSOA FÍSICA				3.3.90.36.00	1.449,00			
OUTROS SERVIÇOS DE TERCEIROS - PESSOA JURÍDICA				3.3.90.39.00	35.000,00			
COMPL. DA UNIÃO ENSINO FUNDAMENTAL		12.361.5510.2157.0000						4.325.895,00
PROFISSIONAIS DE EDUCAÇÃO 70% - VAAF								
3 DESPESAS CORREN'							4.325.895,00	
1 PESSOAL E ENCARGOS SOCIAIS						3.984.395,00		
VENCIMENTOS E VANTAGENS FIXAS - PESSOAL CIVIL				3.1.90.11.00	3.239.105,00			
OBRIGAÇÕES PATRONAIS				3.1.90.13.00	745.290,00			
3 OUTRAS DESPESAS CORRENTES						341.500,00		
OUTROS SERVIÇOS DE TERCEIROS - PESSOA FÍSICA				3.3.90.36.00	120.750,00			
OUTROS SERVIÇOS DE TERCEIROS - PESSOA JURÍDICA				3.3.90.39.00	220.750,00			
COMPL. DA UNIÃO ENSINO INFANTIL (CRECHE)		12.365.5210.2027.0000						829.220,50
PROFISSIONAIS DE EDUCAÇÃO 70% VAAT								
3 DESPESAS CORREN'							635.158,00	
1 PESSOAL E ENCARGOS SOCIAIS						585.158,00		
VENCIMENTOS E VANTAGENS FIXAS - PESSOAL CIVIL				3.1.90.11.00	419.598,00			
OBRIGAÇÕES PATRONAIS				3.1.90.13.00	165.560,00			
3 OUTRAS DESPESAS CORRENTES						50.000,00		
OUTROS SERVIÇOS DE TERCEIROS - PESSOA JURÍDICA				3.3.90.39.00	50.000,00			
4 DESPESAS DE CAPIT							194.062,50	
4 INVESTIMENTOS						194.062,50		
MOBILIÁRIO EM GERAL				4.4.90.52.24	194.062,50			

**PREFEITURA MUNICIPAL DE SIMÕES**

RUA JOÃO RAIMUNDO DE OLIVEIRA, SN - CNPJ:06553853/0001-37

Orçamento Programa - Exercício de 2022

Page 20

**QUADRO AUXILIAR DE DETALHAMENTO DA DESPESA**

Lei: 704, Data: 29/12/2021

PODER	02	PREFEITURA MUNICIPAL DE SIMOES
ORGÃO	07	FUNDO DES. EDUC. BASICA E VAL. PROF. FUNDEB
UNIDADE	00	FUNDO DES. EDUC. BASICA E VAL. PROF. FUNDEB

Aplicacao Programada	Proj/Ativ	Finalidade	Categoria	Detalhada	Total Grupo	Total Categ.	Total Func.
F.R. - C.A.							
COMPL. DA UNIÃO ENSINO INFANTIL (PRÉ-ESCOLAR) PROFESSIOANIS DE EDUCAÇÃO 70% VAAT	12.365.5210.2028.0000						822.527,50
3 DESPESAS CORREN'						628.465,00	
1 PESSOAL E ENCARGOS SOCIAIS					626.050,00		
VENCIMENTOS E VANTAGENS FIXAS - PESSOAL CIVIL			3.1.90.11.00	486.050,00			
OBRIGAÇÕES PATRONAIS			3.1.90.13.00	140.000,00			
3 OUTRAS DESPESAS CORRENTES					2.415,00		
DIÁRIAS - CIVIL			3.3.90.14.00	2.415,00			
4 DESPESAS DE CAPIT						194.062,50	
4 INVESTIMENTOS					194.062,50		
EQUIPAMENTOS E MATERIAL PERMANENTE			4.4.90.52.00	194.062,50			
COMPLEMENTAÇÃO DA UNIÃO ENSINO INFANTIL (CRECHE) VAAT	12.365.5210.2096.0000						646.863,50
3 DESPESAS CORREN'						646.863,50	
3 OUTRAS DESPESAS CORRENTES					646.863,50		
MATERIAL DE CONSUMO			3.3.90.30.00	323.431,75			
OUTROS SERVIÇOS DE TERCEIROS - PESSOA JURÍDICA			3.3.90.39.00	323.431,75			
COMPLEMENTAÇÃO DA UNIÃO ENSINO INFANTIL (PRÉ-ESCOLA) VAAT	12.365.5210.2097.0000						646.863,50
3 DESPESAS CORREN'						646.863,50	
3 OUTRAS DESPESAS CORRENTES					646.863,50		
MATERIAL DE CONSUMO			3.3.90.30.00	323.431,75			
OUTROS SERVIÇOS DE TERCEIROS - PESSOA JURÍDICA			3.3.90.39.00	323.431,75			
COMPL. DA UNIÃO ENSINO INFANTIL (PRÉ-ESCOLAR) PROFESSIOANIS DE EDUCAÇÃO 70% VAAF	12.365.5210.2158.0000						1.594.737,50
3 DESPESAS CORREN'						1.594.737,50	
1 PESSOAL E ENCARGOS SOCIAIS					1.594.737,50		
VENCIMENTOS E SALARIOS			3.1.90.11.01	1.594.737,50			
COMPL. DA UNIÃO ENSINO INFANTIL (CRECHE) PROFESSIOANIS DE EDUCAÇÃO 70% VAAF	12.365.5210.2160.0000						1.693.737,50
3 DESPESAS CORREN'						1.693.737,50	
1 PESSOAL E ENCARGOS SOCIAIS					1.693.737,50		
VENCIMENTOS E VANTAGENS FIXAS - PESSOAL CIVIL			3.1.90.11.00	1.693.737,50			
ENCARGOS COM EDUCACAO ESPECIAL	12.367.2705.2020.0000						215.000,00
3 DESPESAS CORREN'						215.000,00	
1 PESSOAL E ENCARGOS SOCIAIS					215.000,00		
VENCIMENTOS E VANTAGENS FIXAS - PESSOAL CIVIL			3.1.90.11.00	150.000,00			
CONTRIBUICOES PREVIDENCIARIAS - INSS			3.1.90.13.02	65.000,00			
<b>TOTAL</b>							<b>18.787.233,27</b>



# PREFEITURA MUNICIPAL DE SIMÕES

RUA JOÃO RAIMUNDO DE OLIVEIRA, SN - CNPJ:06553853/0001-37

Orçamento Programa - Exercício de 2022

Page 21

## QUADRO AUXILIAR DE DETALHAMENTO DA DESPESA

Lei: 704, Data: 29/12/2021

PODER	02	PREFEITURA MUNICIPAL DE SIMOES
ORGÃO	08	FUNDO MUNICIPAL DE EDUCACAO
UNIDADE	00	FUNDO MUNICIPAL DE EDUCACAO

Aplicacao Programada	Proj/Ativ	Finalidade	Categoria	Detalhada	TotalGrupo	Total Categ.	Total Func.
		F.R. - C.A.					
MANUTENCAO DO PEJA-ENSINO DE JOVENS E ADULTOS	12.361.1200.2084.0000						158.675,00
3	DESPESAS CORREN'					158.675,00	
1	PESSOAL E ENCARGOS SOCIAIS				79.695,00		
	CONTRATAÇÃO POR TEMPO DETERMINADO		3.1.90.04.00	14.490,00			
	VENCIMENTOS E VANTAGENS FIXAS - PESSOAL CIVIL		3.1.90.11.00	57.960,00			
	OBRIGAÇÕES PATRONAIS		3.1.90.13.00	7.245,00			
3	OUTRAS DESPESAS CORRENTES				78.980,00		
	MATERIAL DE CONSUMO		3.3.90.30.00	21.735,00			
	OUTROS SERVIÇOS DE TERCEIROS - PESSOA FÍSICA		3.3.90.36.00	7.245,00			
	OUTROS SERVIÇOS DE TERCEIROS - PESSOA JURÍDICA		3.3.90.39.00	50.000,00			
CONST/AMPLIACAO E RECUPERACAO DE UNIDADES ESCOLARES	12.361.1201.1128.0000						86.940,00
4	DESPESAS DE CAPIT					86.940,00	
4	INVESTIMENTOS				86.940,00		
	OBRAS E INSTALAÇÕES		4.4.90.51.00	86.940,00			
QUADRAS-PROGRAMA DE CONSTRUCAO DE QUADRAS POLIESPORTIVAS	12.361.1201.1129.0000						105.000,00
4	DESPESAS DE CAPIT					105.000,00	
4	INVESTIMENTOS				105.000,00		
	OBRAS E INSTALAÇÕES		4.4.90.51.00	105.000,00			
EDUCACAO DE JOVENS E ADULTOS-BRALF	12.361.1201.2035.0000						39.123,00
3	DESPESAS CORREN'					39.123,00	
3	OUTRAS DESPESAS CORRENTES				39.123,00		
	MATERIAL DE CONSUMO		3.3.90.30.00	24.633,00			
	MATERIAL DE CONSUMO		3.3.90.30.00	14.490,00			
CONSTRUCAO/AMP.E RECUPERACAO DE UNIDADES ESCOLARES	12.361.5510.1027.0000						260.820,00
3	DESPESAS CORREN'					115.920,00	
3	OUTRAS DESPESAS CORRENTES				115.920,00		
	MATERIAL DE CONSUMO		3.3.90.30.00	14.490,00			
	OUTROS SERVIÇOS DE TERCEIROS - PESSOA FÍSICA		3.3.90.36.00	28.980,00			
	OUTROS SERVIÇOS DE TERCEIROS - PESSOA JURÍDICA		3.3.90.39.00	72.450,00			
4	DESPESAS DE CAPIT					144.900,00	
4	INVESTIMENTOS				144.900,00		
	OBRAS E INSTALAÇÕES		4.4.90.51.00	144.900,00			
AQUISICAO DE VECULO ONIBUS	12.361.5510.1042.0000						434.700,00
4	DESPESAS DE CAPIT					434.700,00	
4	INVESTIMENTOS				434.700,00		
	EQUIPAMENTOS E MATERIAL PERMANENTE		4.4.90.52.00	434.700,00			
MANUTENCAO DO FUNDO MUNICIPAL DE EDUCACAO-FME	12.361.5510.2029.0000						5.127.000,00
3	DESPESAS CORREN'					5.064.525,00	

**PREFEITURA MUNICIPAL DE SIMÕES**

RUA JOÃO RAIMUNDO DE OLIVEIRA, SN - CNPJ:06553853/0001-37

Orçamento Programa - Exercício de 2022

Page 22

**QUADRO AUXILIAR DE DETALHAMENTO DA DESPESA**

Lei: 704, Data: 29/12/2021

PODER	02	PREFEITURA MUNICIPAL DE SIMOES
ORGÃO	08	FUNDO MUNICIPAL DE EDUCACAO
UNIDADE	00	FUNDO MUNICIPAL DE EDUCACAO

Aplicacao Programada	Proj/Ativ	Finalidade	Categoria	Detalhada	TotalGrupo	Total Categ.	Total Func.
		F.R. - C.A.					
MANUTENCAO DO FUNDO MUNICIPAL DE EDUCACAO-FME	12.361.5510.2029.0000						5.127.000,00
3	DESPESAS CORREN'					5.064.525,00	
1	PESSOAL E ENCARGOS SOCIAIS				1.258.485,00		
	CONTRATAÇÃO POR TEMPO DETERMINADO		3.1.90.04.00	150.000,00			
	VENCIMENTOS E VANTAGENS FIXAS - PESSOAL CIVIL		3.1.90.11.00	869.400,00			
	OBRIGAÇÕES PATRONAIS		3.1.90.13.00	181.125,00			
	OUTRAS DESPESAS VARIÁVEIS - PESSOAL CIVIL		3.1.90.16.00	7.245,00			
	SENTENÇAS JUDICIAIS		3.1.90.91.00	14.490,00			
	DESPESAS DE EXERCÍCIOS ANTERIORES		3.1.90.92.00	36.225,00			
3	OUTRAS DESPESAS CORRENTES				3.806.040,00		
	DIÁRIAS - CIVIL		3.3.90.14.00	60.375,00			
	MATERIAL DE CONSUMO		3.3.90.30.00	1.026.375,00			
	OUTROS SERVIÇOS DE TERCEIROS - PESSOA FÍSICA		3.3.90.36.00	905.625,00			
	OUTROS SERVIÇOS DE TERCEIROS - PESSOA JURÍDICA		3.3.90.39.00	1.811.250,00			
	DESPESAS DE EXERCÍCIOS ANTERIORES		3.3.90.92.00	2.415,00			
4	DESPESAS DE CAPIT					62.475,00	
4	INVESTIMENTOS				36.225,00		
	EQUIPAMENTOS E MATERIAL PERMANENTE		4.4.90.52.00	36.225,00			
6	AMORTIZAÇÃO DA DÍVIDA				26.250,00		
	PRINCIPAL DA DÍVIDA CONTRATUAL RESGATADO		4.6.90.71.00	26.250,00			
PDDE-PROGRAMA DINHEIRO DIRETO NA ESCOLA	12.361.5510.2030.0000						28.980,00
3	DESPESAS CORREN'					26.082,00	
3	OUTRAS DESPESAS CORRENTES				26.082,00		
	MATERIAL DE CONSUMO		3.3.90.30.00	11.592,00			
	OUTROS SERVIÇOS DE TERCEIROS - PESSOA FÍSICA		3.3.90.36.00	7.245,00			
	OUTROS SERVIÇOS DE TERCEIROS - PESSOA JURÍDICA		3.3.90.39.00	7.245,00			
4	DESPESAS DE CAPIT					2.898,00	
4	INVESTIMENTOS				2.898,00		
	EQUIPAMENTOS E MATERIAL PERMANENTE		4.4.90.52.00	2.898,00			
QUOTA SALARIO EDUCACAO-QSE	12.361.5510.2031.0000						437.598,00
3	DESPESAS CORREN'					391.230,00	
3	OUTRAS DESPESAS CORRENTES				391.230,00		
	MATERIAL DE CONSUMO		3.3.90.30.00	202.860,00			
	OUTROS SERVIÇOS DE TERCEIROS - PESSOA FÍSICA		3.3.90.36.00	14.490,00			
	OUTROS SERVIÇOS DE TERCEIROS - PESSOA JURÍDICA		3.3.90.39.00	137.655,00			
	DESPESAS DE EXERCÍCIOS ANTERIORES		3.3.90.92.00	36.225,00			
4	DESPESAS DE CAPIT					46.368,00	
4	INVESTIMENTOS				28.980,00		
	EQUIPAMENTOS E MATERIAL PERMANENTE		4.4.90.52.00	28.980,00			
6	AMORTIZAÇÃO DA DÍVIDA				17.388,00		
	PRINCIPAL DA DÍVIDA CONTRATUAL RESGATADO		4.6.90.71.00	17.388,00			
ALIMENTACAO ESCOLAR-PROG.NAC.DE ALIMEN.ESCOLAR-ENS.FUNDAMENTAL	12.361.5512.2032.0000						366.597,00
3	DESPESAS CORREN'					366.597,00	
3	OUTRAS DESPESAS CORRENTES				366.597,00		
	MATERIAL DE CONSUMO		3.3.90.30.00	366.597,00			



# PREFEITURA MUNICIPAL DE SIMÕES

RUA JOÃO RAIMUNDO DE OLIVEIRA, SN - CNPJ:06553853/0001-37

Orçamento Programa - Exercício de 2022

Page 23

## QUADRO AUXILIAR DE DETALHAMENTO DA DESPESA

Lei: 704, Data: 29/12/2021

PODER	02	PREFEITURA MUNICIPAL DE SIMOES						
ORGÃO	08	FUNDO MUNICIPAL DE EDUCACAO						
UNIDADE	00	FUNDO MUNICIPAL DE EDUCACAO						
Aplicacao Programada		Proj/Ativ	Finalidade	Categoria	Detalhada	TotalGrupo	Total Categ.	Total Func.
			F.R. - C.A.					
ALIMENTACAO ESCOLAR-PROG.NAC.DE		12.361.5512.2032.0000						366.597,00
ALIMEN.ESCOLAR-ENS.FUNDAMENTAL								
PNATE-PROGRAMA NACIONAL DE APOIO AO		12.361.5518.2033.0000						494.109,00
TRANSP.ESCOLAR								
3	DESPESAS CORREN'						494.109,00	
3	OUTRAS DESPESAS CORRENTES				494.109,00			
	MATERIAL DE CONSUMO			3.3.90.30.00	43.470,00			
	OUTROS SERVIÇOS DE TERCEIROS - PESSOA FÍSICA			3.3.90.36.00	28.980,00			
	OUTROS SERVIÇOS DE TERCEIROS - PESSOA JURÍDICA			3.3.90.39.00	421.659,00			
MANUT.DE TRANSPORTE DE ESTUDANTES E		12.361.5518.2128.0000						1.050.525,00
PROFESSORES								
3	DESPESAS CORREN'						1.050.525,00	
3	OUTRAS DESPESAS CORRENTES				1.050.525,00			
	OUTROS SERVIÇOS DE TERCEIROS - PESSOA FÍSICA			3.3.90.36.00	28.980,00			
	OUTROS SERVIÇOS DE TERCEIROS - PESSOA JURÍDICA			3.3.90.39.00	1.014.300,00			
	OUTROS SERVIÇOS DE TERCEIROS - PESSOA JURÍDICA			3.3.90.39.00	7.245,00			
MANUTENCAO DO PEATE/ESTADO		12.361.5518.2133.0000						131.859,00
3	DESPESAS CORREN'						131.859,00	
3	OUTRAS DESPESAS CORRENTES				131.859,00			
	MATERIAL DE CONSUMO			3.3.90.30.00	14.490,00			
	OUTROS SERVIÇOS DE TERCEIROS - PESSOA FÍSICA			3.3.90.36.00	28.980,00			
	OUTROS SERVIÇOS DE TERCEIROS - PESSOA JURÍDICA			3.3.90.39.00	88.389,00			
MANUTENCAO DE CRECHES E PRE-ESCOLAR		12.365.5210.2034.0000						479.860,50
3	DESPESAS CORREN'						472.615,50	
1	PESSOAL E ENCARGOS SOCIAIS				275.068,50			
	CONTRATAÇÃO POR TEMPO DETERMINADO			3.1.90.04.00	28.980,00			
	VENCIMENTOS E VANTAGENS FIXAS - PESSOAL CIVIL			3.1.90.11.00	48.300,00			
	VENCIMENTOS E VANTAGENS FIXAS - PESSOAL CIVIL			3.1.90.11.00	181.125,00			
	OUTRAS DESPESAS VARIÁVEIS - PESSOAL CIVIL			3.1.90.16.00	2.173,50			
	DESPESAS DE EXERCÍCIOS ANTERIORES			3.1.90.92.00	14.490,00			
3	OUTRAS DESPESAS CORRENTES				197.547,00			
	MATERIAL DE CONSUMO			3.3.90.30.00	60.375,00			
	MATERIAL DE CONSUMO			3.3.90.30.00	48.300,00			
	OUTROS SERVIÇOS DE TERCEIROS - PESSOA FÍSICA			3.3.90.36.00	36.225,00			
	OUTROS SERVIÇOS DE TERCEIROS - PESSOA FÍSICA			3.3.90.36.00	48.300,00			
	OUTROS SERVIÇOS DE TERCEIROS - PESSOA JURÍDICA			3.3.90.39.00	4.347,00			
4	DESPESAS DE CAPIT						7.245,00	
4	INVESTIMENTOS					7.245,00		
	EQUIPAMENTOS E MATERIAL PERMANENTE			4.4.90.52.00	7.245,00			
ALIMENTACAO ESCOLAR-PROG.NACIONAL DE		12.365.5512.2130.0000						72.450,00
ALIM.ESCOLAR-CRECHE								
3	DESPESAS CORREN'						72.450,00	
3	OUTRAS DESPESAS CORRENTES				72.450,00			
	MATERIAL DE CONSUMO			3.3.90.30.00	72.450,00			



**PREFEITURA MUNICIPAL DE SIMÕES**

RUA JOÃO RAIMUNDO DE OLIVEIRA, SN - CNPJ:06553853/0001-37

Orçamento Programa - Exercício de 2022

Page 24

**QUADRO AUXILIAR DE DETALHAMENTO DA DESPESA**

Lei: 704, Data: 29/12/2021

PODER	02	PREFEITURA MUNICIPAL DE SIMOES
ORGÃO	08	FUNDO MUNICIPAL DE EDUCACAO
UNIDADE	00	FUNDO MUNICIPAL DE EDUCACAO

Aplicacao Programada	Proj/Ativ	Finalidade	Categoria	Detalhada	TotalGrupo	Total Categ.	Total Func.
		F.R. - C.A.					

ALIMENTACAO ESCOLAR-PROG.NAC.DE	12.365.5512.2131.0000						86.940,00
ALIM.ESC.-PRE-ESCOLAR							
3 DESPESAS CORREN'						86.940,00	
3 OUTRAS DESPESAS CORRENTES					86.940,00		
MATERIAL DE CONSUMO			3.3.90.30.00	86.940,00			

ALIMENTACAO ESCOLAR-PROG.NAC.DE	12.365.5512.2132.0000						97.083,00
ALIM.ESC.QUILOMBOLA							
3 DESPESAS CORREN'						97.083,00	
3 OUTRAS DESPESAS CORRENTES					97.083,00		
MATERIAL DE CONSUMO			3.3.90.30.00	97.083,00			

ALIMENTACAO ESCOLAR-PROG.NAC.DE	12.365.5512.2134.0000						15.397,20
ALIM.ESC.AEE							
3 DESPESAS CORREN'						15.397,20	
3 OUTRAS DESPESAS CORRENTES					15.397,20		
MATERIAL DE CONSUMO			3.3.90.30.00	15.397,20			

ALIMENTACAO ESCOLAR-PROG.NAC.DE	12.365.5512.2135.0000						16.480,80
ALIM.ESC.-PEJA							
3 DESPESAS CORREN'						16.480,80	
3 OUTRAS DESPESAS CORRENTES					16.480,80		
MATERIAL DE CONSUMO			3.3.90.30.00	16.480,80			

TOTAL							9.490.137,50
-------	--	--	--	--	--	--	--------------



# PREFEITURA MUNICIPAL DE SIMÕES

RUA JOÃO RAIMUNDO DE OLIVEIRA, SN - CNPJ:06553853/0001-37

Orçamento Programa - Exercício de 2022

Page 25

## QUADRO AUXILIAR DE DETALHAMENTO DA DESPESA

Lei: 704, Data: 29/12/2021

PODER	02	PREFEITURA MUNICIPAL DE SIMOES
ORGÃO	09	SEC.MUN.DE ESPORTE,TURISMO E LAZER
UNIDADE	00	SEC.MUN.DE ESPORTE,TURISMO E LAZER

Aplicacao Programada	Proj/Ativ	Finalidade	Categoria	Detalhada	TotalGrupo	Total Categ.	Total Func.
F.R. - C.A.							
CONSTRUCAO/ADEQUACAO DE MUSEU/CASA DE CULTURA E PARQUE DE VAQUEJADA	13.392.1301.1029.0000						210.000,00
4 DESPESAS DE CAPIT						210.000,00	
4 INVESTIMENTOS					210.000,00		
OBRAS E INSTALAÇÕES			4.4.90.51.00	210.000,00			
CONSTRUCES DE QUIOSQUES	13.392.1301.1030.0000						120.750,00
4 DESPESAS DE CAPIT						120.750,00	
4 INVESTIMENTOS					120.750,00		
OBRAS E INSTALAÇÕES			4.4.90.51.00	120.750,00			
INCENTIVO A ATIVIDADES CULTURAIS	13.392.1301.2036.0000						479.380,00
3 DESPESAS CORREN'						479.380,00	
1 PESSOAL E ENCARGOS SOCIAIS					150.600,00		
VENCIMENTOS E SALARIOS			3.1.90.11.01	150.600,00			
3 OUTRAS DESPESAS CORRENTES					328.780,00		
DIÁRIAS - CIVIL			3.3.90.14.00	10.000,00			
MATERIAL DE CONSUMO			3.3.90.30.00	14.490,00			
PREMIAÇÕES CULTURAIS, ARTÍSTICAS, CIENTÍFICAS, DESPORTI			3.3.90.31.00	7.245,00			
OUTROS SERVIÇOS DE TERCEIROS - PESSOA FÍSICA			3.3.90.36.00	36.225,00			
OUTROS SERVIÇOS DE TERCEIROS - PESSOA JURÍDICA			3.3.90.39.00	260.820,00			
CONSTRUCAO DE ACADEMIA COMUNITARIA	27.811.0021.1131.0000						301.875,00
4 DESPESAS DE CAPIT						301.875,00	
4 INVESTIMENTOS					301.875,00		
OBRAS E INSTALAÇÕES			4.4.90.51.00	181.125,00			
EQUIPAMENTOS E MATERIAL PERMANENTE			4.4.90.52.00	120.750,00			
CONSTRUCAO/REC.DE CAMPOS DE FUTEBOL/ESTADIO DO MUNICIPIO	27.811.0021.1133.0000						262.500,00
4 DESPESAS DE CAPIT						262.500,00	
4 INVESTIMENTOS					262.500,00		
OBRAS E INSTALAÇÕES			4.4.90.51.00	262.500,00			
CONSTRUCOES DE TRILHAS PARA PRATICAS ESPORTIVAS	27.811.0224.1132.0000						315.000,00
4 DESPESAS DE CAPIT						315.000,00	
4 INVESTIMENTOS					315.000,00		
OBRAS E INSTALAÇÕES			4.4.90.51.00	315.000,00			
CONSTRUCAO E RECUPERACAO DE ESTADIO	27.811.2701.1031.0000						536.130,00
3 DESPESAS CORREN'						101.430,00	
3 OUTRAS DESPESAS CORRENTES					101.430,00		
MATERIAL DE CONSUMO			3.3.90.30.00	14.490,00			
OUTROS SERVIÇOS DE TERCEIROS - PESSOA FÍSICA			3.3.90.36.00	14.490,00			
OUTROS SERVIÇOS DE TERCEIROS - PESSOA JURÍDICA			3.3.90.39.00	72.450,00			
4 DESPESAS DE CAPIT						434.700,00	
4 INVESTIMENTOS					434.700,00		
OBRAS E INSTALAÇÕES			4.4.90.51.00	289.800,00			
EQUIPAMENTOS E MATERIAL PERMANENTE			4.4.90.52.00	144.900,00			



**PREFEITURA MUNICIPAL DE SIMÕES**

RUA JOÃO RAIMUNDO DE OLIVEIRA, SN - CNPJ:06553853/0001-37

Orçamento Programa - Exercício de 2022

Page 27

**QUADRO AUXILIAR DE DETALHAMENTO DA DESPESA**

Lei: 704, Data: 29/12/2021

PODER	02	PREFEITURA MUNICIPAL DE SIMOES
ORGÃO	10	SECRETARIA MUNICIPAL DE SAUDE
UNIDADE	00	SECRETARIA MUNICIPAL DE SAUDE

Aplicacao Programada	Proj/Ativ	Finalidade	Categoria	Detalhada	TotalGrupo	Total Categ.	Total Func.
		F.R. - C.A.					
AQUISICAO DE EQUIPAMENTOS E CONSTRUCAO DE HOSPITAL E POSTOS DE SAUDE	10.301.1001.1033.0000						1.470.000,00
4	DESPESAS DE CAPIT					1.470.000,00	
4	INVESTIMENTOS				1.470.000,00		
	OBRAS E INSTALAÇÕES		4.4.90.51.00	1.207.500,00			
	EQUIPAMENTOS E MATERIAL PERMANENTE		4.4.90.52.00	262.500,00			
AQUISICAO DE VEICULO	10.301.1001.1034.0000						336.000,00
4	DESPESAS DE CAPIT					336.000,00	
4	INVESTIMENTOS				336.000,00		
	EQUIPAMENTOS E MATERIAL PERMANENTE		4.4.90.52.00	336.000,00			
CONSTRUCAO DE CENTRO DE APOIO-CAPS	10.301.1001.1134.0000						701.400,00
3	DESPESAS CORREN'					24.150,00	
3	OUTRAS DESPESAS CORRENTES				24.150,00		
	MATERIAL DE CONSUMO		3.3.90.30.00	24.150,00			
4	DESPESAS DE CAPIT					677.250,00	
4	INVESTIMENTOS				677.250,00		
	OBRAS E INSTALAÇÕES		4.4.90.51.00	467.250,00			
	EQUIPAMENTOS E MATERIAL PERMANENTE		4.4.90.52.00	210.000,00			
CONSTRUCAO DE CENTRO DE REABILITACAO FISIOTERAPEUTICO	10.301.1001.1145.0000						483.000,00
4	DESPESAS DE CAPIT					483.000,00	
4	INVESTIMENTOS				483.000,00		
	OBRAS E INSTALAÇÕES		4.4.90.51.00	483.000,00			
MANUTENCAO DA SECRETARIA DE SAUDE	10.301.1001.2038.0000						1.092.873,00
3	DESPESAS CORREN'					728.383,00	
1	PESSOAL E ENCARGOS SOCIAIS				361.303,00		
	CONTRATAÇÃO POR TEMPO DETERMINADO		3.1.90.04.00	100.000,00			
	VENCIMENTOS E VANTAGENS FIXAS - PESSOAL CIVIL		3.1.90.11.00	28.980,00			
	OBRIGAÇÕES PATRONAIS		3.1.90.13.00	152.145,00			
	OUTRAS DESPESAS VARIÁVEIS - PESSOAL CIVIL		3.1.90.16.00	2.898,00			
	SENTENÇAS JUDICIAIS		3.1.90.91.00	28.980,00			
	DESPESAS DE EXERCÍCIOS ANTERIORES		3.1.90.92.00	48.300,00			
3	OUTRAS DESPESAS CORRENTES				367.080,00		
	DIÁRIAS - CIVIL		3.3.90.14.00	12.075,00			
	MATERIAL DE CONSUMO		3.3.90.30.00	217.350,00			
	OUTROS SERVIÇOS DE TERCEIROS - PESSOA FÍSICA		3.3.90.36.00	57.960,00			
	OUTROS SERVIÇOS DE TERCEIROS - PESSOA JURÍDICA		3.3.90.39.00	72.450,00			
	DESPESAS DE EXERCÍCIOS ANTERIORES		3.3.90.92.00	7.245,00			
4	DESPESAS DE CAPIT					364.490,00	
4	INVESTIMENTOS				14.490,00		
	EQUIPAMENTOS E MATERIAL PERMANENTE		4.4.90.52.00	14.490,00			
6	AMORTIZAÇÃO DA DÍVIDA				350.000,00		
	AMORTIZACAO DA DIVIDA CONTRATUAL		4.6.90.71.01	350.000,00			
ENFRENT.DE EMERGENCIA DE SAUDE CORONAVIRUS-COVID-19	10.301.1002.2127.0000						315.000,00



# PREFEITURA MUNICIPAL DE SIMÕES

RUA JOÃO RAIMUNDO DE OLIVEIRA, SN - CNPJ:06553853/0001-37

Orçamento Programa - Exercício de 2022

Page 28

## QUADRO AUXILIAR DE DETALHAMENTO DA DESPESA

Lei: 704, Data: 29/12/2021

PODER	02	PREFEITURA MUNICIPAL DE SIMOES
ORGÃO	10	SECRETARIA MUNICIPAL DE SAUDE
UNIDADE	00	SECRETARIA MUNICIPAL DE SAUDE

Aplicacao Programada	Proj/Ativ	Finalidade	Categoria	Detalhada	TotalGrupo	Total Categ.	Total Func.
		F.R. - C.A.					
ENFRENT.DE EMERGENCIA DE SAUDE CORONAVIRUS-COVID-19	10.301.1002.2127.0000						315.000,00
3	DESPESAS CORREN'					210.000,00	
3	OUTRAS DESPESAS CORRENTES				210.000,00		
	MATERIAL DE CONSUMO		3.3.90.30.00	105.000,00			
	OUTROS SERVIÇOS DE TERCEIROS - PESSOA JURÍDICA		3.3.90.39.00	105.000,00			
4	DESPESAS DE CAPIT					105.000,00	
4	INVESTIMENTOS				105.000,00		
	EQUIPAMENTOS E MATERIAL PERMANENTE		4.4.90.52.00	105.000,00			
<b>TOTAL</b>							<b>4.398.273,00</b>



# PREFEITURA MUNICIPAL DE SIMÕES

RUA JOÃO RAIMUNDO DE OLIVEIRA, SN - CNPJ:06553853/0001-37

Orçamento Programa - Exercício de 2022

Page 29

## QUADRO AUXILIAR DE DETALHAMENTO DA DESPESA

Lei: 704, Data: 29/12/2021

PODER	02	PREFEITURA MUNICIPAL DE SIMOES
ORGÃO	11	FUNDO MUNICIPAL DE SAUDE
UNIDADE	00	FUNDO MUNICIPAL DE SAUDE

Aplicacao Programada	Proj/Ativ	Finalidade	Categoria	Detalhada	TotalGrupo	Total Categ.	Total Func.
		F.R. - C.A.					
AQUISICAO DE VEICULO	10.301.1001.1035.0000						181.125,00
4	DESPESAS DE CAPIT					181.125,00	
4	INVESTIMENTOS				181.125,00		
	EQUIPAMENTOS E MATERIAL PERMANENTE		4.4.90.52.00	181.125,00			
MANUTENCAO DO CENTRO ODONTOLOGICO-CEO	10.301.1001.2039.0000						169.050,00
3	DESPESAS CORREN'					161.805,00	
1	PESSOAL E ENCARGOS SOCIAIS				72.450,00		
	CONTRATAÇÃO POR TEMPO DETERMINADO		3.1.90.04.00	14.490,00			
	VENCIMENTOS E VANTAGENS FIXAS - PESSOAL CIVIL		3.1.90.11.00	57.960,00			
3	OUTRAS DESPESAS CORRENTES				89.355,00		
	MATERIAL DE CONSUMO		3.3.90.30.00	21.735,00			
	OUTROS SERVIÇOS DE TERCEIROS - PESSOA FÍSICA		3.3.90.36.00	60.375,00			
	OUTROS SERVIÇOS DE TERCEIROS - PESSOA JURÍDICA		3.3.90.39.00	7.245,00			
4	DESPESAS DE CAPIT					7.245,00	
4	INVESTIMENTOS				7.245,00		
	EQUIPAMENTOS E MATERIAL PERMANENTE		4.4.90.52.00	7.245,00			
PROGRAMA SAUDE NA ESCOLA	10.301.1001.2040.0000						13.041,00
3	DESPESAS CORREN'					13.041,00	
3	OUTRAS DESPESAS CORRENTES				13.041,00		
	MATERIAL DE CONSUMO		3.3.90.30.00	4.347,00			
	OUTROS SERVIÇOS DE TERCEIROS - PESSOA FÍSICA		3.3.90.36.00	4.347,00			
	OUTROS SERVIÇOS DE TERCEIROS - PESSOA JURÍDICA		3.3.90.39.00	4.347,00			
MANUTENCAO DO FUNDO MUNICIPAL DE SAUDE	10.301.1001.2041.0000						6.143.726,50
3	DESPESAS CORREN'					5.817.976,50	
1	PESSOAL E ENCARGOS SOCIAIS				3.366.751,50		
	CONTRATAÇÃO POR TEMPO DETERMINADO		3.1.90.04.00	28.980,00			
	VENCIMENTOS E VANTAGENS FIXAS - PESSOAL CIVIL		3.1.90.11.00	2.777.250,00			
	OBRIGAÇÕES PATRONAIS		3.1.90.13.00	521.640,00			
	OUTRAS DESPESAS VARIÁVEIS - PESSOAL CIVIL		3.1.90.16.00	1.449,00			
	SENTENÇAS JUDICIAIS		3.1.90.91.00	7.245,00			
	DESPESAS DE EXERCÍCIOS ANTERIORES		3.1.90.92.00	30.187,50			
3	OUTRAS DESPESAS CORRENTES				2.451.225,00		
	DIÁRIAS - CIVIL		3.3.90.14.00	48.300,00			
	MATERIAL DE CONSUMO		3.3.90.30.00	869.400,00			
	OUTROS SERVIÇOS DE TERCEIROS - PESSOA FÍSICA		3.3.90.36.00	483.000,00			
	OUTROS SERVIÇOS DE TERCEIROS - PESSOA JURÍDICA		3.3.90.39.00	966.000,00			
	OUTROS AUXÍLIOS FINANCEIROS A PESSOAS FÍSICAS		3.3.90.48.00	48.300,00			
	DESPESAS DE EXERCÍCIOS ANTERIORES		3.3.90.92.00	36.225,00			
4	DESPESAS DE CAPIT					325.750,00	
4	INVESTIMENTOS				225.750,00		
	OBRAS E INSTALAÇÕES		4.4.90.51.00	105.000,00			
	EQUIPAMENTOS E MATERIAL PERMANENTE		4.4.90.52.00	120.750,00			
6	AMORTIZAÇÃO DA DÍVIDA				100.000,00		
	PRINCIPAL DA DÍVIDA CONTRATUAL RESGATADO		4.6.90.71.00	100.000,00			
MANUTENCAO DO COFINANCIAMENTO/ESTADO	10.301.1002.2081.0000						164.328,00
3	DESPESAS CORREN'					155.403,00	

**PREFEITURA MUNICIPAL DE SIMÕES**

RUA JOÃO RAIMUNDO DE OLIVEIRA, SN - CNPJ:06553853/0001-37

Orçamento Programa - Exercício de 2022

Page 30

**QUADRO AUXILIAR DE DETALHAMENTO DA DESPESA**

Lei: 704, Data: 29/12/2021

PODER	02	PREFEITURA MUNICIPAL DE SIMOES
ORGÃO	11	FUNDO MUNICIPAL DE SAUDE
UNIDADE	00	FUNDO MUNICIPAL DE SAUDE

Aplicacao Programada	Proj/Ativ	Finalidade	Categoria	Detalhada	TotalGrupo	Total Categ.	Total Func.
		F.R. - C.A.					
MANUTENCAO DO COFINANCIAMENTO/ESTADO	10.301.1002.2081.0000						164.328,00
3	DESPESAS CORREN'					155.403,00	
1	PESSOAL E ENCARGOS SOCIAIS				60.000,00		
	CONTRATAÇÃO POR TEMPO DETERMINADO		3.1.90.04.00	60.000,00			
3	OUTRAS DESPESAS CORRENTES					95.403,00	
	MATERIAL DE CONSUMO		3.3.90.30.00	88.389,00			
	OUTROS SERVIÇOS DE TERCEIROS - PESSOA JURÍDICA		3.3.90.39.00	7.014,00			
4	DESPESAS DE CAPIT					8.925,00	
4	INVESTIMENTOS					8.925,00	
	EQUIPAMENTOS E MATERIAL PERMANENTE		4.4.90.52.00	8.925,00			
ENFRENT.DE EMERGENCIA DE SAUDE	10.301.1002.2126.0000						1.990.590,00
CORONAVIRUS-COVID-19							
3	DESPESAS CORREN'					788.340,00	
1	PESSOAL E ENCARGOS SOCIAIS				420.840,00		
	CONTRATAÇÃO POR TEMPO DETERMINADO		3.1.90.04.00	420.840,00			
3	OUTRAS DESPESAS CORRENTES					367.500,00	
	MATERIAL DE CONSUMO		3.3.90.30.00	210.000,00			
	OUTROS SERVIÇOS DE TERCEIROS - PESSOA JURÍDICA		3.3.90.39.00	157.500,00			
4	DESPESAS DE CAPIT					1.202.250,00	
4	INVESTIMENTOS					1.202.250,00	
	OBRAS E INSTALAÇÕES		4.4.90.51.00	1.050.000,00			
	EQUIPAMENTOS E MATERIAL PERMANENTE		4.4.90.52.00	152.250,00			
PROGRAMA FARMACIA BASICA-PAFB	10.301.1003.2049.0000						194.424,57
3	DESPESAS CORREN'					120.750,00	
3	OUTRAS DESPESAS CORRENTES					120.750,00	
	MATERIAL DE CONSUMO		3.3.90.30.00	120.750,00			
4	DESPESAS DE CAPIT					73.674,57	
4	INVESTIMENTOS					73.674,57	
	EQUIPAMENTOS E MATERIAL PERMANENTE		4.4.90.52.00	73.674,57			
PROGRAMA DE SAUDE DA FAMILIA-PSF	10.301.6123.2046.0000						1.307.640,00
3	DESPESAS CORREN'					1.068.900,00	
1	PESSOAL E ENCARGOS SOCIAIS					1.068.900,00	
	CONTRATAÇÃO POR TEMPO DETERMINADO		3.1.90.04.00	682.500,00			
	VENCIMENTOS E VANTAGENS FIXAS - PESSOAL CIVIL		3.1.90.11.00	362.250,00			
	DESPESAS DE EXERCÍCIOS ANTERIORES		3.1.90.92.00	24.150,00			
3	OUTRAS DESPESAS CORRENTES					238.740,00	
	DIÁRIAS - CIVIL		3.3.90.14.00	14.490,00			
	OUTROS SERVIÇOS DE TERCEIROS - PESSOA FÍSICA		3.3.90.36.00	194.250,00			
	DESPESAS DE EXERCÍCIOS ANTERIORES		3.3.90.92.00	30.000,00			
AGENTES COMUNITARIOS DE SAUDE-PACS	10.301.6124.2047.0000						1.257.635,00
3	DESPESAS CORREN'					1.094.612,00	
1	PESSOAL E ENCARGOS SOCIAIS					1.094.612,00	
	CONTRATAÇÃO POR TEMPO DETERMINADO		3.1.90.04.00	202.314,00			
	VENCIMENTOS E VANTAGENS FIXAS - PESSOAL CIVIL		3.1.90.11.00	869.400,00			
	OUTRAS DESPESAS VARIÁVEIS - PESSOAL CIVIL		3.1.90.16.00	20.000,00			
	DESPESAS DE EXERCÍCIOS ANTERIORES		3.1.90.92.00	2.898,00			



# PREFEITURA MUNICIPAL DE SIMÕES

RUA JOÃO RAIMUNDO DE OLIVEIRA, SN - CNPJ:06553853/0001-37

Orçamento Programa - Exercício de 2022

Page 31

## QUADRO AUXILIAR DE DETALHAMENTO DA DESPESA

Lei: 704, Data: 29/12/2021

PODER	02	PREFEITURA MUNICIPAL DE SIMOES
ORGÃO	11	FUNDO MUNICIPAL DE SAUDE
UNIDADE	00	FUNDO MUNICIPAL DE SAUDE

Aplicacao Programada	Proj/Ativ	Finalidade	Categoria	Detalhada	TotalGrupo	Total Categ.	Total Func.
F.R. - C.A.							
AGENTES COMUNITARIOS DE SAUDE-PACS	10.301.6124.2047.0000						1.257.635,00
3	DESPESAS CORREN'					1.257.635,00	
3	OUTRAS DESPESAS CORRENTES				163.023,00		
	OUTROS SERVIÇOS DE TERCEIROS - PESSOA FÍSICA		3.3.90.36.00	160.125,00			
	DESPESAS DE EXERCÍCIOS ANTERIORES		3.3.90.92.00	2.898,00			
PROGRAMA DE SAUDE BUCAL-PSB	10.301.6126.2048.0000						809.025,00
3	DESPESAS CORREN'					809.025,00	
1	PESSOAL E ENCARGOS SOCIAIS				567.525,00		
	CONTRATAÇÃO POR TEMPO DETERMINADO		3.1.90.04.00	24.150,00			
	VENCIMENTOS E VANTAGENS FIXAS - PESSOAL CIVIL		3.1.90.11.00	543.375,00			
3	OUTRAS DESPESAS CORRENTES				241.500,00		
	OUTROS SERVIÇOS DE TERCEIROS - PESSOA FÍSICA		3.3.90.36.00	241.500,00			
EQUIPE MULTIPROFISSIONAL "ENASPAF"	10.301.6228.2043.0000						532.875,00
3	DESPESAS CORREN'					532.875,00	
1	PESSOAL E ENCARGOS SOCIAIS				326.550,00		
	CONTRATAÇÃO POR TEMPO DETERMINADO		3.1.90.04.00	205.800,00			
	VENCIMENTOS E VANTAGENS FIXAS - PESSOAL CIVIL		3.1.90.11.00	96.600,00			
	DESPESAS DE EXERCÍCIOS ANTERIORES		3.1.90.92.00	24.150,00			
3	OUTRAS DESPESAS CORRENTES				206.325,00		
	MATERIAL DE CONSUMO		3.3.90.30.00	43.470,00			
	OUTROS SERVIÇOS DE TERCEIROS - PESSOA FÍSICA		3.3.90.36.00	158.025,00			
	OUTROS SERVIÇOS DE TERCEIROS - PESSOA JURÍDICA		3.3.90.39.00	2.415,00			
	DESPESAS DE EXERCÍCIOS ANTERIORES		3.3.90.92.00	2.415,00			
MANUTENCAO DO SAMU	10.301.6228.2044.0000						394.680,00
3	DESPESAS CORREN'					379.680,00	
1	PESSOAL E ENCARGOS SOCIAIS				237.195,00		
	CONTRATAÇÃO POR TEMPO DETERMINADO		3.1.90.04.00	157.500,00			
	VENCIMENTOS E VANTAGENS FIXAS - PESSOAL CIVIL		3.1.90.11.00	72.450,00			
	DESPESAS DE EXERCÍCIOS ANTERIORES		3.1.90.92.00	7.245,00			
3	OUTRAS DESPESAS CORRENTES				142.485,00		
	MATERIAL DE CONSUMO		3.3.90.30.00	21.735,00			
	OUTROS SERVIÇOS DE TERCEIROS - PESSOA FÍSICA		3.3.90.36.00	96.600,00			
	OUTROS SERVIÇOS DE TERCEIROS - PESSOA JURÍDICA		3.3.90.39.00	24.150,00			
4	DESPESAS DE CAPIT					15.000,00	
4	INVESTIMENTOS				15.000,00		
	EQUIPAMENTOS E MATERIAL PERMANENTE		4.4.90.52.00	15.000,00			
PROGRAMA DE ATENCAO BASICA-PAB	10.301.6228.2045.0000						2.136.309,00
3	DESPESAS CORREN'					2.039.709,00	
1	PESSOAL E ENCARGOS SOCIAIS				516.810,00		
	CONTRATAÇÃO POR TEMPO DETERMINADO		3.1.90.04.00	24.150,00			
	VENCIMENTOS E VANTAGENS FIXAS - PESSOAL CIVIL		3.1.90.11.00	57.960,00			
	OBRIGAÇÕES PATRONAIS		3.1.90.13.00	434.700,00			





# PREFEITURA MUNICIPAL DE SIMÕES

RUA JOÃO RAIMUNDO DE OLIVEIRA, SN - CNPJ:06553853/0001-37

Orçamento Programa - Exercício de 2022

Page 32

## QUADRO AUXILIAR DE DETALHAMENTO DA DESPESA

Lei: 704, Data: 29/12/2021

PODER	02	PREFEITURA MUNICIPAL DE SIMOES
ORGÃO	11	FUNDO MUNICIPAL DE SAUDE
UNIDADE	00	FUNDO MUNICIPAL DE SAUDE

Aplicacao Programada	Proj/Ativ	Finalidade	Categoria	Detalhada	TotalGrupo	Total Categ.	Total Func.
		F.R. - C.A.					
PROGRAMA DE ATENCAO BASICA-PAB	10.301.6228.2045.0000						2.136.309,00
3	DESPESAS CORREN'					2.039.709,00	
3	OUTRAS DESPESAS CORRENTES				1.522.899,00		
	DIÁRIAS - CIVIL		3.3.90.14.00	60.375,00			
	MATERIAL DE CONSUMO		3.3.90.30.00	730.779,00			
	MATERIAL, BEM OU SERVIÇO PARA DISTRIBUIÇÃO GRATUITA		3.3.90.32.00	4.347,00			
	OUTROS SERVIÇOS DE TERCEIROS - PESSOA FÍSICA		3.3.90.36.00	241.500,00			
	OUTROS SERVIÇOS DE TERCEIROS - PESSOA JURÍDICA		3.3.90.39.00	483.000,00			
	OUTROS AUXÍLIOS FINANCEIROS A PESSOAS FÍSICAS		3.3.90.48.00	2.898,00			
4	DESPESAS DE CAPIT					96.600,00	
4	INVESTIMENTOS				96.600,00		
	EQUIPAMENTOS E MATERIAL PERMANENTE		4.4.90.52.00	96.600,00			
MODELO DE FINANCIAMENTO DA APS PREVINE BRASIL "PMAQ"	10.301.6228.2056.0000						330.750,00
3	DESPESAS CORREN'					330.750,00	
1	PESSOAL E ENCARGOS SOCIAIS				330.750,00		
	CONTRATAÇÃO POR TEMPO DETERMINADO		3.1.90.04.00	89.250,00			
	VENCIMENTOS E VANTAGENS FIXAS - PESSOAL CIVIL		3.1.90.11.00	120.750,00			
	OUTRAS DESPESAS VARIÁVEIS - PESSOAL CIVIL		3.1.90.16.00	120.750,00			
MANUTENCAO DE OUTROS RECURSOS VINC. A SAUDE-FNS	10.301.6228.2075.0000						111.090,00
3	DESPESAS CORREN'					96.600,00	
3	OUTRAS DESPESAS CORRENTES				96.600,00		
	MATERIAL DE CONSUMO		3.3.90.30.00	48.300,00			
	OUTROS SERVIÇOS DE TERCEIROS - PESSOA FÍSICA		3.3.90.36.00	24.150,00			
	OUTROS SERVIÇOS DE TERCEIROS - PESSOA JURÍDICA		3.3.90.39.00	24.150,00			
4	DESPESAS DE CAPIT					14.490,00	
4	INVESTIMENTOS				14.490,00		
	EQUIPAMENTOS E MATERIAL PERMANENTE		4.4.90.52.00	14.490,00			
CONSTRUCAO/AMP.E REFORMA DE UBS E POSTOS DE SAUDE	10.302.1001.1036.0000						847.665,00
4	DESPESAS DE CAPIT					847.665,00	
4	INVESTIMENTOS				847.665,00		
	OBRAS E INSTALAÇÕES		4.4.90.51.00	847.665,00			
ENCARGOS COM VIGILANCIA SANITARIA	10.304.1004.2050.0000						327.810,00
3	DESPESAS CORREN'					275.310,00	
1	PESSOAL E ENCARGOS SOCIAIS				236.911,50		
	CONTRATAÇÃO POR TEMPO DETERMINADO		3.1.90.04.00	14.490,00			
	VENCIMENTOS E VANTAGENS FIXAS - PESSOAL CIVIL		3.1.90.11.00	217.350,00			
	OUTRAS DESPESAS VARIÁVEIS - PESSOAL CIVIL		3.1.90.16.00	2.898,00			
	DESPESAS DE EXERCÍCIOS ANTERIORES		3.1.90.92.00	2.173,50			
3	OUTRAS DESPESAS CORRENTES				38.398,50		
	DIÁRIAS - CIVIL		3.3.90.14.00	2.898,00			
	MATERIAL DE CONSUMO		3.3.90.30.00	16.663,50			
	OUTROS SERVIÇOS DE TERCEIROS - PESSOA FÍSICA		3.3.90.36.00	14.490,00			
	OUTROS SERVIÇOS DE TERCEIROS - PESSOA JURÍDICA		3.3.90.39.00	4.347,00			
4	DESPESAS DE CAPIT					52.500,00	



# PREFEITURA MUNICIPAL DE SIMÕES

RUA JOÃO RAIMUNDO DE OLIVEIRA, SN - CNPJ:06553853/0001-37

Orçamento Programa - Exercício de 2022

Page 33

## QUADRO AUXILIAR DE DETALHAMENTO DA DESPESA

Lei: 704, Data: 29/12/2021

PODER	02	PREFEITURA MUNICIPAL DE SIMOES
ORGÃO	11	FUNDO MUNICIPAL DE SAUDE
UNIDADE	00	FUNDO MUNICIPAL DE SAUDE

Aplicacao Programada	Proj/Ativ	Finalidade	Categoria	Detalhada	TotalGrupo	Total Categ.	Total Func.
		F.R. - C.A.					
ENCARGOS COM VIGILANCIA SANITARIA	10.304.1004.2050.0000						327.810,00
4	DESPESAS DE CAPIT					52.500,00	
4	INVESTIMENTOS				52.500,00		
	EQUIPAMENTOS E MATERIAL PERMANENTE		4.4.90.52.00	52.500,00			
PROGRAMA VIGILANCIA EPIDEMIOLOGICA-ECD	10.305.1004.2051.0000						213.485,50
3	DESPESAS CORREN'					183.056,50	
1	PESSOAL E ENCARGOS SOCIAIS						
	CONTRATAÇÃO POR TEMPO DETERMINADO		3.1.90.04.00	25.000,00			
	VENCIMENTOS E VANTAGENS FIXAS - PESSOAL CIVIL		3.1.90.11.00	158.056,50			
3	OUTRAS DESPESAS CORRENTES				30.429,00		
	DIÁRIAS - CIVIL		3.3.90.14.00	1.449,00			
	MATERIAL DE CONSUMO		3.3.90.30.00	14.490,00			
	OUTROS SERVIÇOS DE TERCEIROS - PESSOA FÍSICA		3.3.90.36.00	7.245,00			
	OUTROS SERVIÇOS DE TERCEIROS - PESSOA JURÍDICA		3.3.90.39.00	7.245,00			
<b>TOTAL</b>							<b>17.125.249,57</b>







# PREFEITURA MUNICIPAL DE SIMÕES

RUA JOÃO RAIMUNDO DE OLIVEIRA, SN - CNPJ:06553853/0001-37

Orçamento Programa - Exercício de 2022

Page 36

## QUADRO AUXILIAR DE DETALHAMENTO DA DESPESA

Lei: 704, Data: 29/12/2021

PODER	02	PREFEITURA MUNICIPAL DE SIMOES
ORGÃO	14	SEC.MUN.DE ASSISTENCIA SOCIAL E CIDADANIA
UNIDADE	00	SEC.MUN.DE ASSISTENCIA SOCIAL E CIDADANIA

Aplicacao Programada	Proj/Ativ	Finalidade	Categoria	Detalhada	TotalGrupo	Total Categ.	Total Func.
		F.R. - C.A.					
CRIACAO DO ESPACO CIDADAO	08.244.0801.1038.0000						90.909,00
3	DESPESAS CORREN'					40.194,00	
1	PESSOAL E ENCARGOS SOCIAIS				31.500,00		
	CONTRATAÇÃO POR TEMPO DETERMINADO		3.1.90.04.00	31.500,00			
3	OUTRAS DESPESAS CORRENTES					8.694,00	
	MATERIAL DE CONSUMO		3.3.90.30.00	2.898,00			
	OUTROS SERVIÇOS DE TERCEIROS - PESSOA FÍSICA		3.3.90.36.00	2.898,00			
	OUTROS SERVIÇOS DE TERCEIROS - PESSOA JURÍDICA		3.3.90.39.00	2.898,00			
4	DESPESAS DE CAPIT					50.715,00	
4	INVESTIMENTOS					50.715,00	
	OBRAS E INSTALAÇÕES		4.4.90.51.00	43.470,00			
	EQUIPAMENTOS E MATERIAL PERMANENTE		4.4.90.52.00	7.245,00			
AQUISICAO DE VEICULO AUTOMOTOR	08.244.0801.1039.0000						231.000,00
4	DESPESAS DE CAPIT					231.000,00	
4	INVESTIMENTOS					231.000,00	
	EQUIPAMENTOS E MATERIAL PERMANENTE		4.4.90.52.00	231.000,00			
CONSTRUCAO/AMP. E RECUPERACAO DE PREDIOS PUBLICOS	08.244.0801.1040.0000						105.000,00
4	DESPESAS DE CAPIT					105.000,00	
4	INVESTIMENTOS					105.000,00	
	OBRAS E INSTALAÇÕES		4.4.90.51.00	105.000,00			
CONSTRUCAO DO CREAS	08.244.0801.1139.0000						471.061,50
4	DESPESAS DE CAPIT					471.061,50	
4	INVESTIMENTOS					471.061,50	
	OBRAS E INSTALAÇÕES		4.4.90.51.00	406.875,00			
	EQUIPAMENTOS E MATERIAL PERMANENTE		4.4.90.52.00	64.186,50			
CAPACITACAO DE RECURSOS HUMANOS	08.244.0801.2054.0000						28.980,00
3	DESPESAS CORREN'					28.980,00	
3	OUTRAS DESPESAS CORRENTES					28.980,00	
	OUTROS SERVIÇOS DE TERCEIROS - PESSOA FÍSICA		3.3.90.36.00	14.490,00			
	OUTROS SERVIÇOS DE TERCEIROS - PESSOA JURÍDICA		3.3.90.39.00	14.490,00			
MANUTENCAO DA SECRETARIA MUN. DE ASSIST.SOCIAL E CIDADANIA	08.244.0801.2055.0000						703.395,00
3	DESPESAS CORREN'					679.245,00	
1	PESSOAL E ENCARGOS SOCIAIS					277.725,00	
	CONTRATAÇÃO POR TEMPO DETERMINADO		3.1.90.04.00	24.150,00			
	VENCIMENTOS E VANTAGENS FIXAS - PESSOAL CIVIL		3.1.90.11.00	193.200,00			
	OBRIGAÇÕES PATRONAIS		3.1.90.13.00	60.375,00			
3	OUTRAS DESPESAS CORRENTES					401.520,00	
	DIÁRIAS - CIVIL		3.3.90.14.00	7.245,00			
	MATERIAL DE CONSUMO		3.3.90.30.00	96.600,00			
	OUTROS SERVIÇOS DE TERCEIROS - PESSOA FÍSICA		3.3.90.36.00	48.300,00			
	OUTROS SERVIÇOS DE TERCEIROS - PESSOA JURÍDICA		3.3.90.39.00	249.375,00			
4	DESPESAS DE CAPIT					24.150,00	



# PREFEITURA MUNICIPAL DE SIMÕES

RUA JOÃO RAIMUNDO DE OLIVEIRA, SN - CNPJ:06553853/0001-37

Orçamento Programa - Exercício de 2022

Page 37

## QUADRO AUXILIAR DE DETALHAMENTO DA DESPESA

Lei: 704, Data: 29/12/2021

PODER	02	PREFEITURA MUNICIPAL DE SIMOES
ORGÃO	14	SEC.MUN.DE ASSISTENCIA SOCIAL E CIDADANIA
UNIDADE	00	SEC.MUN.DE ASSISTENCIA SOCIAL E CIDADANIA

Aplicacao Programada	Proj/Ativ	Finalidade	Categoria	Detalhada	TotalGrupo	Total Categ.	Total Func.
		F.R. - C.A.					

MANUTENCAO DA SECRETARIA MUN. DE ASSIST.SOCIAL E CIDADANIA	08.244.0801.2055.0000						703.395,00
4 DESPESAS DE CAPIT						24.150,00	
4 INVESTIMENTOS					24.150,00		
EQUIPAMENTOS E MATERIAL PERMANENTE			4.4.90.52.00	24.150,00			

FORMACAO CONTINUADA P/TRABALHADORES DA REDE DO SUAS	08.244.0801.2087.0000						95.138,40
3 DESPESAS CORREN'						95.138,40	
1 PESSOAL E ENCARGOS SOCIAIS					26.888,40		
CONTRATAÇÃO POR TEMPO DETERMINADO			3.1.90.04.00	26.888,40			
3 OUTRAS DESPESAS CORRENTES					68.250,00		
MATERIAL DE CONSUMO			3.3.90.30.00	15.750,00			
OUTROS SERVIÇOS DE TERCEIROS - PESSOA JURÍDICA			3.3.90.39.00	52.500,00			

ENCARGOS COM A DISTRIBUICAO DE CESTAS BASICAS	08.244.0801.2155.0000						286.650,00
3 DESPESAS CORREN'						286.650,00	
3 OUTRAS DESPESAS CORRENTES					286.650,00		
MATERIAL DE CONSUMO			3.3.90.30.00	105.000,00			
MATERIAL, BEM OU SERVIÇO PARA DISTRIBUIÇÃO GRATUITA			3.3.90.32.00	157.500,00			
OUTROS SERVIÇOS DE TERCEIROS - PESSOA FÍSICA			3.3.90.36.00	24.150,00			

MANUTENCAO DO CONSELHO TUTELAR	08.244.0801.2159.0000						277.042,50
3 DESPESAS CORREN'						224.542,50	
1 PESSOAL E ENCARGOS SOCIAIS					90.562,50		
VENCIMENTOS E VANTAGENS FIXAS - PESSOAL CIVIL			3.1.90.11.00	90.562,50			
3 OUTRAS DESPESAS CORRENTES					133.980,00		
MATERIAL DE CONSUMO			3.3.90.30.00	66.990,00			
OUTROS SERVIÇOS DE TERCEIROS - PESSOA FÍSICA			3.3.90.36.00	66.990,00			
4 DESPESAS DE CAPIT						52.500,00	
4 INVESTIMENTOS					52.500,00		
OBRAS E INSTALAÇÕES			4.4.90.51.00	52.500,00			

TOTAL							2.289.176,40
-------	--	--	--	--	--	--	--------------

**PREFEITURA MUNICIPAL DE SIMÕES**

RUA JOÃO RAIMUNDO DE OLIVEIRA, SN - CNPJ:06553853/0001-37

Orçamento Programa - Exercício de 2022

Page 38

**QUADRO AUXILIAR DE DETALHAMENTO DA DESPESA**

Lei: 704, Data: 29/12/2021

PODER	02	PREFEITURA MUNICIPAL DE SIMOES
ORGÃO	15	FUNDO MUNICIPAL DE ASSISTENCIA SOCIAL
UNIDADE	00	FUNDO MUNICIPAL DE ASSISTENCIA SOCIAL

Aplicacao Programada	Proj/Ativ	Finalidade	Categoria	Detalhada	TotalGrupo	Total Categ.	Total Func.
		F.R. - C.A.					
APOIO A PESSOAS PORTADORAS DE DEFICIENCIA	08.242.0801.2057.0000						60.301,50
3	DESPESAS CORREN'					60.301,50	
3	OUTRAS DESPESAS CORRENTES				60.301,50		
	MATERIAL DE CONSUMO		3.3.90.30.00	32.025,00			
	MATERIAL, BEM OU SERVIÇO PARA DISTRIBUIÇÃO GRATUITA		3.3.90.32.00	19.582,50			
	OUTROS SERVIÇOS DE TERCEIROS - PESSOA FÍSICA		3.3.90.36.00	4.347,00			
	OUTROS SERVIÇOS DE TERCEIROS - PESSOA JURÍDICA		3.3.90.39.00	4.347,00			
PROGRAMA AMIGO DA CRIANCA	08.243.0801.2058.0000						94.500,00
3	DESPESAS CORREN'					94.500,00	
3	OUTRAS DESPESAS CORRENTES				94.500,00		
	MATERIAL DE CONSUMO		3.3.90.30.00	31.500,00			
	OUTROS SERVIÇOS DE TERCEIROS - PESSOA FÍSICA		3.3.90.36.00	31.500,00			
	OUTROS SERVIÇOS DE TERCEIROS - PESSOA JURÍDICA		3.3.90.39.00	31.500,00			
MANUTENCAO DO CONSELHO TUTELAR	08.243.0801.2059.0000						62.307,00
3	DESPESAS CORREN'					60.858,00	
1	PESSOAL E ENCARGOS SOCIAIS				43.470,00		
	VENCIMENTOS E VANTAGENS FIXAS - PESSOAL CIVIL		3.1.90.11.00	43.470,00			
3	OUTRAS DESPESAS CORRENTES				17.388,00		
	DIÁRIAS - CIVIL		3.3.90.14.00	4.347,00			
	MATERIAL DE CONSUMO		3.3.90.30.00	4.347,00			
	OUTROS SERVIÇOS DE TERCEIROS - PESSOA FÍSICA		3.3.90.36.00	4.347,00			
	OUTROS SERVIÇOS DE TERCEIROS - PESSOA JURÍDICA		3.3.90.39.00	4.347,00			
4	DESPESAS DE CAPIT					1.449,00	
4	INVESTIMENTOS				1.449,00		
	EQUIPAMENTOS E MATERIAL PERMANENTE		4.4.90.52.00	1.449,00			
SERVICOS DE PROTECAO BASICA E VARIAVEL	08.243.0801.2060.0000						42.262,50
3	DESPESAS CORREN'					42.262,50	
3	OUTRAS DESPESAS CORRENTES				42.262,50		
	MATERIAL DE CONSUMO		3.3.90.30.00	24.150,00			
	OUTROS SERVIÇOS DE TERCEIROS - PESSOA FÍSICA		3.3.90.36.00	18.112,50			
PROGRAMA DE APOIO A CRIANCA E ADOLESCENTE	08.243.0801.2061.0000						75.348,00
3	DESPESAS CORREN'					75.348,00	
3	OUTRAS DESPESAS CORRENTES				75.348,00		
	MATERIAL DE CONSUMO		3.3.90.30.00	14.490,00			
	MATERIAL, BEM OU SERVIÇO PARA DISTRIBUIÇÃO GRATUITA		3.3.90.32.00	2.898,00			
	OUTROS SERVIÇOS DE TERCEIROS - PESSOA FÍSICA		3.3.90.36.00	43.470,00			
	OUTROS SERVIÇOS DE TERCEIROS - PESSOA JURÍDICA		3.3.90.39.00	14.490,00			
PROGRAMA PRIMEIRA INFANCIA NO SUAS-CRIANCA FELIZ	08.243.0801.2062.0000						135.240,00
3	DESPESAS CORREN'					135.240,00	
1	PESSOAL E ENCARGOS SOCIAIS				77.280,00		
	CONTRATAÇÃO POR TEMPO DETERMINADO		3.1.90.04.00	48.300,00			
	VENCIMENTOS E VANTAGENS FIXAS - PESSOAL CIVIL		3.1.90.11.00	28.980,00			



# PREFEITURA MUNICIPAL DE SIMÕES

RUA JOÃO RAIMUNDO DE OLIVEIRA, SN - CNPJ:06553853/0001-37

Orçamento Programa - Exercício de 2022

Page 39

## QUADRO AUXILIAR DE DETALHAMENTO DA DESPESA

Lei: 704, Data: 29/12/2021

PODER	02	PREFEITURA MUNICIPAL DE SIMOES
ORGÃO	15	FUNDO MUNICIPAL DE ASSISTENCIA SOCIAL
UNIDADE	00	FUNDO MUNICIPAL DE ASSISTENCIA SOCIAL

Aplicacao Programada	Proj/Ativ	Finalidade	Categoria	Detalhada	TotalGrupo	Total Categ.	Total Func.
			F.R. - C.A.				
PROGRAMA PRIMEIRA INFANCIA NO SUAS-CRIANCA FELIZ	08.243.0801.2062.0000						135.240,00
3	DESPESAS CORREN'					135.240,00	
3	OUTRAS DESPESAS CORRENTES				57.960,00		
	DIÁRIAS - CIVIL		3.3.90.14.00	7.245,00			
	MATERIAL DE CONSUMO		3.3.90.30.00	14.490,00			
	OUTROS SERVIÇOS DE TERCEIROS - PESSOA FÍSICA		3.3.90.36.00	21.735,00			
	OUTROS SERVIÇOS DE TERCEIROS - PESSOA JURÍDICA		3.3.90.39.00	14.490,00			
PISO BASICO FIXO-PBF (CRAS)	08.243.0801.2063.0000						165.910,50
3	DESPESAS CORREN'					165.910,50	
1	PESSOAL E ENCARGOS SOCIAIS				84.525,00		
	CONTRATAÇÃO POR TEMPO DETERMINADO		3.1.90.04.00	48.300,00			
	VENCIMENTOS E VANTAGENS FIXAS - PESSOAL CIVIL		3.1.90.11.00	36.225,00			
3	OUTRAS DESPESAS CORRENTES				81.385,50		
	DIÁRIAS - CIVIL		3.3.90.14.00	6.037,50			
	MATERIAL DE CONSUMO		3.3.90.30.00	36.225,00			
	MATERIAL, BEM OU SERVIÇO PARA DISTRIBUIÇÃO GRATUITA		3.3.90.32.00	2.898,00			
	OUTROS SERVIÇOS DE TERCEIROS - PESSOA FÍSICA		3.3.90.36.00	18.112,50			
	OUTROS SERVIÇOS DE TERCEIROS - PESSOA JURÍDICA		3.3.90.39.00	18.112,50			
MANUTENCAO DO FUNDO DE ASSISTENCIA SOCIAL-FMAS	08.244.0018.2064.0000						45.500,00
3	DESPESAS CORREN'					45.500,00	
3	OUTRAS DESPESAS CORRENTES				45.500,00		
	DEMAIS AUXILIOS FINANCEIROS A PESSOAS FISICAS		3.3.90.48.99	45.500,00			
NUCLEO DE APOIO E VALORIZACAO DA VIDA	08.244.0018.2090.0000						250.887,00
3	DESPESAS CORREN'					126.147,00	
1	PESSOAL E ENCARGOS SOCIAIS				67.347,00		
	CONTRATAÇÃO POR TEMPO DETERMINADO		3.1.90.04.00	67.347,00			
3	OUTRAS DESPESAS CORRENTES				58.800,00		
	MATERIAL DE CONSUMO		3.3.90.30.00	16.380,00			
	OUTROS SERVIÇOS DE TERCEIROS - PESSOA FÍSICA		3.3.90.36.00	15.750,00			
	OUTROS SERVIÇOS DE TERCEIROS - PESSOA JURÍDICA		3.3.90.39.00	26.670,00			
4	DESPESAS DE CAPIT					124.740,00	
4	INVESTIMENTOS				124.740,00		
	OBRAS E INSTALAÇÕES		4.4.90.51.00	105.000,00			
	EQUIPAMENTOS E MATERIAL PERMANENTE		4.4.90.52.00	19.740,00			
CONSTRUCAO E RECUPERACAO DE PREDIOS SEC.DE ASSISTENCIA SOCIAL	08.244.0801.1041.0000						105.000,00
4	DESPESAS DE CAPIT					105.000,00	
4	INVESTIMENTOS				105.000,00		
	OBRAS E INSTALAÇÕES		4.4.90.51.00	105.000,00			
AQUISICAO DE VEICULO	08.244.0801.1043.0000						86.940,00
4	DESPESAS DE CAPIT					86.940,00	
4	INVESTIMENTOS				86.940,00		
	EQUIPAMENTOS E MATERIAL PERMANENTE		4.4.90.52.00	86.940,00			





# PREFEITURA MUNICIPAL DE SIMÕES

RUA JOÃO RAIMUNDO DE OLIVEIRA, SN - CNPJ:06553853/0001-37

Orçamento Programa - Exercício de 2022

Page 40

## QUADRO AUXILIAR DE DETALHAMENTO DA DESPESA

Lei: 704, Data: 29/12/2021

PODER	02	PREFEITURA MUNICIPAL DE SIMOES
ORGÃO	15	FUNDO MUNICIPAL DE ASSISTENCIA SOCIAL
UNIDADE	00	FUNDO MUNICIPAL DE ASSISTENCIA SOCIAL

Aplicacao Programada	Proj/Ativ	Finalidade	Categoria	Detalhada	TotalGrupo	Total Categ.	Total Func.
		F.R. - C.A.					
AQUISICAO DE VEICULO	08.244.0801.1043.0000						86.940,00
CONSTRUCAO DO CREAS	08.244.0801.1143.0000						181.125,00
4	4	DESPESAS DE CAPIT				181.125,00	
		4	INVESTIMENTOS		181.125,00		
			OBRAS E INSTALAÇÕES	4.4.90.51.00	181.125,00		
MANUTENCAO DA CASA DE APOIO	08.244.0801.2042.0000						168.000,00
3	3	DESPESAS CORREN'				130.410,00	
		3	OUTRAS DESPESAS CORRENTES		130.410,00		
			MATERIAL DE CONSUMO	3.3.90.30.00	21.735,00		
			OUTROS SERVIÇOS DE TERCEIROS - PESSOA FÍSICA	3.3.90.36.00	86.940,00		
			OUTROS SERVIÇOS DE TERCEIROS - PESSOA JURÍDICA	3.3.90.39.00	21.735,00		
4	4	DESPESAS DE CAPIT				37.590,00	
		4	INVESTIMENTOS		37.590,00		
			EQUIPAMENTOS E MATERIAL PERMANENTE	4.4.90.52.00	37.590,00		
MANUTENCAO DO FUNDO DE ASSISTENCIA SOCIAL-FMAS	08.244.0801.2064.0000						1.379.689,50
3	3	DESPESAS CORREN'				1.365.199,50	
		1	PESSOAL E ENCARGOS SOCIAIS		880.992,00		
			CONTRATAÇÃO POR TEMPO DETERMINADO	3.1.90.04.00	36.225,00		
			VENCIMENTOS E VANTAGENS FIXAS - PESSOAL CIVIL	3.1.90.11.00	724.500,00		
			OBRIGAÇÕES PATRONAIS	3.1.90.13.00	115.920,00		
			OUTRAS DESPESAS VARIÁVEIS - PESSOAL CIVIL	3.1.90.16.00	4.347,00		
		3	OUTRAS DESPESAS CORRENTES		484.207,50		
			DIÁRIAS - CIVIL	3.3.90.14.00	12.075,00		
			MATERIAL DE CONSUMO	3.3.90.30.00	60.375,00		
			OUTROS SERVIÇOS DE TERCEIROS - PESSOA FÍSICA	3.3.90.36.00	43.470,00		
			OUTROS SERVIÇOS DE TERCEIROS - PESSOA JURÍDICA	3.3.90.39.00	362.250,00		
			DESPESAS DE EXERCÍCIOS ANTERIORES	3.3.90.92.00	6.037,50		
4	4	DESPESAS DE CAPIT				14.490,00	
		4	INVESTIMENTOS		7.245,00		
			EQUIPAMENTOS E MATERIAL PERMANENTE	4.4.90.52.00	7.245,00		
6	6	AMORTIZAÇÃO DA DÍVIDA			7.245,00		
			PRINCIPAL DA DÍVIDA CONTRATUAL RESGATADO	4.6.90.71.00	7.245,00		
INDICE DE GESTAO DESCENTRALIZADO-IGDBF	08.244.0801.2065.0000						106.743,00
3	3	DESPESAS CORREN'				89.355,00	
		1	PESSOAL E ENCARGOS SOCIAIS		36.225,00		
			CONTRATAÇÃO POR TEMPO DETERMINADO	3.1.90.04.00	36.225,00		
		3	OUTRAS DESPESAS CORRENTES		53.130,00		
			MATERIAL DE CONSUMO	3.3.90.30.00	14.490,00		
			OUTROS SERVIÇOS DE TERCEIROS - PESSOA FÍSICA	3.3.90.36.00	14.490,00		
			OUTROS SERVIÇOS DE TERCEIROS - PESSOA JURÍDICA	3.3.90.39.00	24.150,00		
4	4	DESPESAS DE CAPIT				17.388,00	
		4	INVESTIMENTOS		17.388,00		
			EQUIPAMENTOS E MATERIAL PERMANENTE	4.4.90.52.00	17.388,00		
ENCARGOS COM CONFERENCIAS	08.244.0801.2066.0000						11.592,00



# PREFEITURA MUNICIPAL DE SIMÕES

RUA JOÃO RAIMUNDO DE OLIVEIRA, SN - CNPJ:06553853/0001-37

Orçamento Programa - Exercício de 2022

Page 41

## QUADRO AUXILIAR DE DETALHAMENTO DA DESPESA

Lei: 704, Data: 29/12/2021

PODER	02	PREFEITURA MUNICIPAL DE SIMOES
ORGÃO	15	FUNDO MUNICIPAL DE ASSISTENCIA SOCIAL
UNIDADE	00	FUNDO MUNICIPAL DE ASSISTENCIA SOCIAL

Aplicacao Programada	Proj/Ativ	Finalidade	Categoria	Detalhada	TotalGrupo	Total Categ.	Total Func.
		F.R. - C.A.					
ENCARGOS COM CONFERENCIAS	08.244.0801.2066.0000						11.592,00
3	DESPESAS CORREN'					11.592,00	
3	OUTRAS DESPESAS CORRENTES				11.592,00		
	DIÁRIAS - CIVIL		3.3.90.14.00	2.898,00			
	MATERIAL DE CONSUMO		3.3.90.30.00	2.898,00			
	OUTROS SERVIÇOS DE TERCEIROS - PESSOA FÍSICA		3.3.90.36.00	2.898,00			
	OUTROS SERVIÇOS DE TERCEIROS - PESSOA JURÍDICA		3.3.90.39.00	2.898,00			
INDICE DE GESTAO DESCENTRALIZACAO-IGDSUAS	08.244.0801.2067.0000						98.290,50
3	DESPESAS CORREN'					95.875,50	
1	PESSOAL E ENCARGOS SOCIAIS				48.300,00		
	CONTRATAÇÃO POR TEMPO DETERMINADO		3.1.90.04.00	24.150,00			
	VENCIMENTOS E VANTAGENS FIXAS - PESSOAL CIVIL		3.1.90.11.00	24.150,00			
3	OUTRAS DESPESAS CORRENTES				47.575,50		
	DIÁRIAS - CIVIL		3.3.90.14.00	12.075,00			
	MATERIAL DE CONSUMO		3.3.90.30.00	6.037,50			
	MATERIAL, BEM OU SERVIÇO PARA DISTRIBUIÇÃO GRATUITA		3.3.90.32.00	2.898,00			
	OUTROS SERVIÇOS DE TERCEIROS - PESSOA FÍSICA		3.3.90.36.00	12.075,00			
	OUTROS SERVIÇOS DE TERCEIROS - PESSOA JURÍDICA		3.3.90.39.00	14.490,00			
4	DESPESAS DE CAPIT					2.415,00	
4	INVESTIMENTOS				2.415,00		
	EQUIPAMENTOS E MATERIAL PERMANENTE		4.4.90.52.00	2.415,00			
BENEFICIOS EVENTUAIS	08.244.0801.2068.0000						68.502,00
3	DESPESAS CORREN'					68.502,00	
3	OUTRAS DESPESAS CORRENTES				68.502,00		
	MATERIAL DE CONSUMO		3.3.90.30.00	26.932,50			
	MATERIAL, BEM OU SERVIÇO PARA DISTRIBUIÇÃO GRATUITA		3.3.90.32.00	27.142,50			
	OUTROS SERVIÇOS DE TERCEIROS - PESSOA FÍSICA		3.3.90.36.00	8.799,00			
	OUTROS SERVIÇOS DE TERCEIROS - PESSOA JURÍDICA		3.3.90.39.00	5.628,00			
MANUTENCAO DO SERV.DE CONV.E FORT.VINCULOS-SCFV	08.244.0801.2082.0000						325.059,00
3	DESPESAS CORREN'					325.059,00	
1	PESSOAL E ENCARGOS SOCIAIS				211.312,50		
	CONTRATAÇÃO POR TEMPO DETERMINADO		3.1.90.04.00	18.112,50			
	VENCIMENTOS E VANTAGENS FIXAS - PESSOAL CIVIL		3.1.90.11.00	156.975,00			
	OBRIGAÇÕES PATRONAIS		3.1.90.13.00	36.225,00			
3	OUTRAS DESPESAS CORRENTES				113.746,50		
	DIÁRIAS - CIVIL		3.3.90.14.00	1.449,00			
	MATERIAL DE CONSUMO		3.3.90.30.00	60.375,00			
	OUTROS SERVIÇOS DE TERCEIROS - PESSOA FÍSICA		3.3.90.36.00	24.150,00			
	OUTROS SERVIÇOS DE TERCEIROS - PESSOA JURÍDICA		3.3.90.39.00	24.150,00			
	DESPESAS DE EXERCÍCIOS ANTERIORES		3.3.90.92.00	3.622,50			
ACOES SOC.EST.DA REDE SITUACAO DE EMERGENCIA-(COVID-19)	08.244.0801.2129.0000						340.623,30
3	DESPESAS CORREN'					322.825,80	





# PREFEITURA MUNICIPAL DE SIMÕES

RUA JOÃO RAIMUNDO DE OLIVEIRA, SN - CNPJ:06553853/0001-37

Orçamento Programa - Exercício de 2022

Page 43

## QUADRO AUXILIAR DE DETALHAMENTO DA DESPESA

Lei: 704, Data: 29/12/2021

PODER	02	PREFEITURA MUNICIPAL DE SIMOES
ORGÃO	16	FUNDO MUN.DA DEF.DOS DIREITOS DA CRIAN.E ADOL.
UNIDADE	00	FUNDO MUN.DA DEF.DOS DIREITOS DA CRIAN.E ADOL.

Aplicacao Programada	Proj/Ativ	Finalidade	Categoria	Detalhada	TotalGrupo	Total Categ.	Total Func.
		F.R. - C.A.					
MANUTENCAO DO FUND.MUN.DE DEFESA DOS DIREITOS DA CRIAN.E DO ADOLESCENTE	08.243.0801.2069.0000						39.123,00
3	DESPESAS CORREN'					36.225,00	
1	PESSOAL E ENCARGOS SOCIAIS				24.633,00		
	VENCIMENTOS E VANTAGENS FIXAS - PESSOAL CIVIL		3.1.90.11.00	21.735,00			
	OBRIGAÇÕES PATRONAIS		3.1.90.13.00	2.898,00			
3	OUTRAS DESPESAS CORRENTES				11.592,00		
	MATERIAL DE CONSUMO		3.3.90.30.00	2.898,00			
	MATERIAL, BEM OU SERVIÇO PARA DISTRIBUIÇÃO GRATUITA		3.3.90.32.00	2.898,00			
	OUTROS SERVIÇOS DE TERCEIROS - PESSOA FÍSICA		3.3.90.36.00	2.898,00			
	OUTROS SERVIÇOS DE TERCEIROS - PESSOA JURÍDICA		3.3.90.39.00	2.898,00			
4	DESPESAS DE CAPIT					2.898,00	
4	INVESTIMENTOS				2.898,00		
	OBRAS E INSTALAÇÕES		4.4.90.51.00	1.449,00			
	EQUIPAMENTOS E MATERIAL PERMANENTE		4.4.90.52.00	1.449,00			
<b>TOTAL</b>							39.123,00



# PREFEITURA MUNICIPAL DE SIMÕES

RUA JOÃO RAIMUNDO DE OLIVEIRA, SN - CNPJ:06553853/0001-37

Orçamento Programa - Exercício de 2022

Page 44

## QUADRO AUXILIAR DE DETALHAMENTO DA DESPESA

Lei: 704, Data: 29/12/2021

PODER	02	PREFEITURA MUNICIPAL DE SIMOES
ORGÃO	17	SECRETARIA MUNICIPAL DE CULTURA
UNIDADE	00	SECRETARIA MUNICIPAL DE CULTURA

Aplicacao Programada	Proj/Ativ	Finalidade	Categoria	Detalhada	TotalGrupo	Total Categ.	Total Func.
		F.R. - C.A.					

SECRETARIA MUNICIPAL DE CULTURA	13.392.0247.2085.0000						480.964,00
3	DESPESAS CORREN'					100.464,00	
1	PESSOAL E ENCARGOS SOCIAIS				37.432,50		
	CONTRATAÇÃO POR TEMPO DETERMINADO		3.1.90.04.00	7.245,00			
	VENCIMENTOS E VANTAGENS FIXAS - PESSOAL CIVIL		3.1.90.11.00	30.187,50			
3	OUTRAS DESPESAS CORRENTES				63.031,50		
	MATERIAL DE CONSUMO		3.3.90.30.00	30.187,50			
	OUTROS SERVIÇOS DE TERCEIROS - PESSOA FÍSICA		3.3.90.36.00	24.150,00			
	OUTROS SERVIÇOS DE TERCEIROS - PESSOA JURÍDICA		3.3.90.39.00	7.245,00			
	DESPESAS DE EXERCÍCIOS ANTERIORES		3.3.90.92.00	1.449,00			
4	DESPESAS DE CAPIT					380.500,00	
4	INVESTIMENTOS				380.500,00		
	OBRAS E INSTALAÇÕES		4.4.90.51.00	350.500,00			
	EQUIPAMENTOS E MATERIAL PERMANENTE		4.4.90.52.00	30.000,00			
INCENTIVO E PATROCINIO AS ATIV.CULTURAIS E RELIGIOSAS	13.392.0247.2086.0000						74.970,00
3	DESPESAS CORREN'					74.970,00	
3	OUTRAS DESPESAS CORRENTES				74.970,00		
	MATERIAL DE CONSUMO		3.3.90.30.00	14.490,00			
	PREMIAÇÕES CULTURAIS, ARTÍSTICAS, CIENTÍFICAS, DESPORTI		3.3.90.31.00	7.245,00			
	MATERIAL, BEM OU SERVIÇO PARA DISTRIBUIÇÃO GRATUITA		3.3.90.32.00	7.245,00			
	OUTROS SERVIÇOS DE TERCEIROS - PESSOA FÍSICA		3.3.90.36.00	14.490,00			
	OUTROS SERVIÇOS DE TERCEIROS - PESSOA JURÍDICA		3.3.90.39.00	31.500,00			
ENCARGOS COM FESTIVIDADES CULTURAIS E EMANCIPACAO POLITICA	13.392.0247.2187.0000						507.150,00
3	DESPESAS CORREN'					507.150,00	
3	OUTRAS DESPESAS CORRENTES				507.150,00		
	MATERIAL DE CONSUMO		3.3.90.30.00	12.075,00			
	OUTROS SERVIÇOS DE TERCEIROS - PESSOA FÍSICA		3.3.90.36.00	12.075,00			
	OUTROS SERVIÇOS DE TERCEIROS - PESSOA JURÍDICA		3.3.90.39.00	483.000,00			

TOTAL							1.063.084,00
-------	--	--	--	--	--	--	--------------





# PREFEITURA MUNICIPAL DE SIMÕES

RUA JOÃO RAIMUNDO DE OLIVEIRA, SN - CNPJ:06553853/0001-37

Orçamento Programa - Exercício de 2022

Page 46

## QUADRO AUXILIAR DE DETALHAMENTO DA DESPESA

Lei: 704, Data: 29/12/2021

PODER	02	PREFEITURA MUNICIPAL DE SIMOES
ORGÃO	21	SEC.MUN.DESENVOLVIMENTO RURAL
UNIDADE	00	SEC.MUN.DESENVOLVIMENTO RURAL

Aplicacao Programada	Proj/Ativ	Finalidade	Categoria	Detalhada	TotalGrupo	Total Categ.	Total Func.
		F.R. - C.A.					
CONSELHO TER.DE DESENV.SUSTENTAVEL-VALE DO ITAIM	20.122.0012.2083.0000						140.070,00
3	DESPESAS CORREN'					132.825,00	
1	PESSOAL E ENCARGOS SOCIAIS				21.735,00		
	CONTRATAÇÃO POR TEMPO DETERMINADO		3.1.90.04.00	21.735,00			
3	OUTRAS DESPESAS CORRENTES				111.090,00		
	DIÁRIAS - CIVIL		3.3.90.14.00	36.225,00			
	MATERIAL DE CONSUMO		3.3.90.30.00	28.980,00			
	OUTROS SERVIÇOS DE TERCEIROS - PESSOA FÍSICA		3.3.90.36.00	24.150,00			
	OUTROS SERVIÇOS DE TERCEIROS - PESSOA JURÍDICA		3.3.90.39.00	21.735,00			
4	DESPESAS DE CAPIT					7.245,00	
4	INVESTIMENTOS				7.245,00		
	EQUIPAMENTOS E MATERIAL PERMANENTE		4.4.90.52.00	7.245,00			
ENCARGOS COM SEGURO SAFRA	20.605.2001.2076.0000						36.225,00
3	DESPESAS CORREN'					36.225,00	
3	OUTRAS DESPESAS CORRENTES				36.225,00		
	CONTRIBUIÇÕES		3.3.50.41.00	36.225,00			
ARACAO OU CORTE DE TERRAS	20.608.0459.2089.0000						472.500,00
3	DESPESAS CORREN'					472.500,00	
3	OUTRAS DESPESAS CORRENTES				472.500,00		
	OUTROS SERVIÇOS DE TERCEIROS - PESSOA FÍSICA		3.3.90.36.00	26.250,00			
	OUTROS SERVIÇOS DE TERCEIROS - PESSOA JURÍDICA		3.3.90.39.00	446.250,00			
APOIO AOS PROJETOS DE IRRIGACAO	20.608.2001.2073.0000						64.092,00
3	DESPESAS CORREN'					64.092,00	
3	OUTRAS DESPESAS CORRENTES				64.092,00		
	OUTROS SERVIÇOS DE TERCEIROS - PESSOA FÍSICA		3.3.90.36.00	5.796,00			
	OUTROS SERVIÇOS DE TERCEIROS - PESSOA JURÍDICA		3.3.90.39.00	5.796,00			
	OUTROS SERVIÇOS DE TERCEIROS - PESSOA JURÍDICA		3.3.90.39.00	52.500,00			
CAPACITACAO E APOIO AO PEQUENO PRODUTOR	20.608.2001.2074.0000						178.027,50
3	DESPESAS CORREN'					178.027,50	
3	OUTRAS DESPESAS CORRENTES				178.027,50		
	MATERIAL DE CONSUMO		3.3.90.30.00	58.537,50			
	OUTROS SERVIÇOS DE TERCEIROS - PESSOA FÍSICA		3.3.90.36.00	59.745,00			
	OUTROS SERVIÇOS DE TERCEIROS - PESSOA JURÍDICA		3.3.90.39.00	59.745,00			
MANUTENCAO DA SECRETARIA MUN.DE DESENVOLVIMENTO RURAL	20.608.2001.2077.0000						345.397,50
3	DESPESAS CORREN'					338.152,50	
1	PESSOAL E ENCARGOS SOCIAIS				67.620,00		
	CONTRATAÇÃO POR TEMPO DETERMINADO		3.1.90.04.00	7.245,00			
	VENCIMENTOS E VANTAGENS FIXAS - PESSOAL CIVIL		3.1.90.11.00	60.375,00			
3	OUTRAS DESPESAS CORRENTES				270.532,50		
	DIÁRIAS - CIVIL		3.3.90.14.00	7.245,00			
	MATERIAL DE CONSUMO		3.3.90.30.00	56.175,00			
	OUTROS SERVIÇOS DE TERCEIROS - PESSOA FÍSICA		3.3.90.36.00	18.112,50			
	OUTROS SERVIÇOS DE TERCEIROS - PESSOA JURÍDICA		3.3.90.39.00	189.000,00			







# PREFEITURA MUNICIPAL DE SIMÕES

RUA JOÃO RAIMUNDO DE OLIVEIRA, SN - CNPJ:06553853/0001-37

Orçamento Programa - Exercício de 2022

Page 48

## QUADRO AUXILIAR DE DETALHAMENTO DA DESPESA

Lei: 704, Data: 29/12/2021

PODER	02	PREFEITURA MUNICIPAL DE SIMOES
ORGÃO	22	SEC.MUN.DE TRANSPORTES
UNIDADE	00	SEC.MUN.DE TRANSPORTES

Aplicacao Programada	Proj/Ativ	Finalidade	Categoria	Detalhada	TotalGrupo	Total Categ.	Total Func.
		F.R. - C.A.					
MANUTENCAO DA SECRETARIA MUNICIPAL DE TRANSPORTES	26.782.2601.2078.0000						268.548,00
3	DESPESAS CORREN'					244.398,00	
1	PESSOAL E ENCARGOS SOCIAIS				150.937,50		
	CONTRATAÇÃO POR TEMPO DETERMINADO		3.1.90.04.00	54.337,50			
	VENCIMENTOS E VANTAGENS FIXAS - PESSOAL CIVIL		3.1.90.11.00	96.600,00			
3	OUTRAS DESPESAS CORRENTES				93.460,50		
	DIÁRIAS - CIVIL		3.3.90.14.00	2.898,00			
	MATERIAL DE CONSUMO		3.3.90.30.00	36.225,00			
	OUTROS SERVIÇOS DE TERCEIROS - PESSOA FÍSICA		3.3.90.36.00	36.225,00			
	OUTROS SERVIÇOS DE TERCEIROS - PESSOA JURÍDICA		3.3.90.39.00	18.112,50			
4	DESPESAS DE CAPIT					24.150,00	
4	INVESTIMENTOS				24.150,00		
	EQUIPAMENTOS E MATERIAL PERMANENTE		4.4.90.52.00	24.150,00			
<b>TOTAL</b>							<b>268.548,00</b>



# PREFEITURA MUNICIPAL DE SIMÕES

RUA JOÃO RAIMUNDO DE OLIVEIRA, SN - CNPJ:06553853/0001-37

Orçamento Programa - Exercício de 2022

Page 49

## QUADRO AUXILIAR DE DETALHAMENTO DA DESPESA

Lei: 704, Data: 29/12/2021

PODER	02	PREFEITURA MUNICIPAL DE SIMOES
ORGÃO	23	PROCURADORIA GERAL DO MUNICIPIO
UNIDADE	00	PROCURADORIA GERAL DO MUNICIPIO

Aplicacao Programada	Proj/Ativ	Finalidade	Categoria	Detalhada	TotalGrupo	Total Categ.	Total Func.
		F.R. - C.A.					
MANUTENCAO DA PROCURADORIA GERAL DO MUNICIPIO	03.062.0403.2079.0000						199.962,00
3	DESPESAS CORREN'					198.513,00	
1	PESSOAL E ENCARGOS SOCIAIS				181.125,00		
	CONTRATAÇÃO POR TEMPO DETERMINADO		3.1.90.04.00	36.225,00			
	VENCIMENTOS E VANTAGENS FIXAS - PESSOAL CIVIL		3.1.90.11.00	144.900,00			
3	OUTRAS DESPESAS CORRENTES				17.388,00		
	DIÁRIAS - CIVIL		3.3.90.14.00	4.347,00			
	MATERIAL DE CONSUMO		3.3.90.30.00	7.245,00			
	OUTROS SERVIÇOS DE TERCEIROS - PESSOA FÍSICA		3.3.90.36.00	4.347,00			
	OUTROS SERVIÇOS DE TERCEIROS - PESSOA JURÍDICA		3.3.90.39.00	1.449,00			
4	DESPESAS DE CAPIT					1.449,00	
4	INVESTIMENTOS				1.449,00		
	EQUIPAMENTOS E MATERIAL PERMANENTE		4.4.90.52.00	1.449,00			
<b>TOTAL</b>							199.962,00



# PREFEITURA MUNICIPAL DE SIMÕES

RUA JOÃO RAIMUNDO DE OLIVEIRA, SN - CNPJ:06553853/0001-37

Orçamento Programa - Exercício de 2022

Page 50

## QUADRO AUXILIAR DE DETALHAMENTO DA DESPESA

Lei: 704, Data: 29/12/2021

PODER	02	PREFEITURA MUNICIPAL DE SIMOES
ORGÃO	24	ASSESSORIA DE PROJETOS ESPECIAIS
UNIDADE	00	ASSESSORIA DE PROJETOS ESPECIAIS

Aplicacao Programada	Proj/Ativ	Finalidade	Categoria	Detalhada	TotalGrupo	Total Categ.	Total Func.
		F.R. - C.A.					
MANUTENCAO DA ASSESSORIA DE PROJETOS ESPECIAIS	04.122.0403.2080.0000						225.750,00
3	DESPESAS CORREN'					218.505,00	
1	PESSOAL E ENCARGOS SOCIAIS				99.015,00		
	CONTRATAÇÃO POR TEMPO DETERMINADO		3.1.90.04.00	48.300,00			
	VENCIMENTOS E VANTAGENS FIXAS - PESSOAL CIVIL		3.1.90.11.00	50.715,00			
3	OUTRAS DESPESAS CORRENTES				119.490,00		
	DIÁRIAS - CIVIL		3.3.90.14.00	2.898,00			
	MATERIAL DE CONSUMO		3.3.90.30.00	4.347,00			
	OUTROS SERVIÇOS DE TERCEIROS - PESSOA FÍSICA		3.3.90.36.00	7.245,00			
	OUTROS SERVIÇOS DE TERCEIROS - PESSOA JURÍDICA		3.3.90.39.00	105.000,00			
4	DESPESAS DE CAPIT					7.245,00	
4	INVESTIMENTOS				7.245,00		
	EQUIPAMENTOS E MATERIAL PERMANENTE		4.4.90.52.00	7.245,00			
<b>TOTAL</b>							<b>225.750,00</b>



# PREFEITURA MUNICIPAL DE SIMÕES

RUA JOÃO RAIMUNDO DE OLIVEIRA, SN - CNPJ:06553853/0001-37

Orçamento Programa - Exercício de 2022

Page 51

## QUADRO AUXILIAR DE DETALHAMENTO DA DESPESA

Lei: 704, Data: 29/12/2021

PODER	90	Reserva de Contingência
ORGÃO	99	RESERVA DE CONTINGENCIA
UNIDADE	99	RESERVA DE CONTINGENCIA

Aplicacao Programada	Proj/Ativ	Finalidade	Categoria	Detalhada	TotalGrupo	Total Categ.	Total Func.
		F.R. - C.A.					
RESERVA DE CONTINGENCIA	99.999.9999.2999.0000						181.125,00
9 RESERVA DE CONTIN						181.125,00	
9 RESERVA DE CONTINGÊNCIA					181.125,00		
RESERVA DE CONTINGÊNCIA			9.9.99.99.00	181.125,00			

TOTAL 181.125,00



JOSE WILSON DE CARVALHO  
PREFEITO MUNICIPAL DE SIMOES-PI  
361.899.953-49

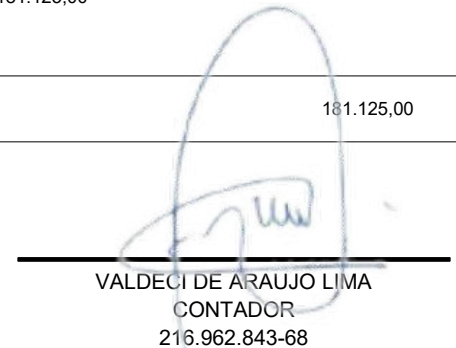

VALDECI DE ARAUJO LIMA  
CONTADOR  
216.962.843-68

**PREFEITURA MUNICIPAL DE SIMÕES**

RUA JOÃO RAIMUNDO DE OLIVEIRA, SN - CNPJ:06553853/0001-37

Orçamento Programa - Exercício de 2022

**TRANSFERÊNCIAS FINANCEIRAS PREVISTAS**

Lei: 704, Data: 29/12/2021

ENTIDADE	PREVISÃO DE REPASSE	
	A REPASSAR	A RECEBER
1 PREFEITURA MUNICIPAL DE SIMOES	20.664.054,00	
2 CAMARA MUNICIPAL DE SIMOES		4.295.569,00
3 FUNDO MUNICIPAL DE SAUDE - FMS		7.186.918,00
4 FUNDO MUNICIPAL DE ASSISTENCIA SOCIAL - FMAS		2.586.794,00
5 FUNDEB		0,00
6 FUNDO MUNICIPAL DE EDUCAÇÃO - FME		6.130.200,50
7 HOSPITAL MUNICIPAL ZUCA BATISTA		464.572,50
8 UNIDADE MISTA DE SAUDE JOSIAS CARVALHO		0,00
<b>Totais R\$:</b>		
	20.664.054,00	20.664.054,00

JOSE WILSON DE CARVALHO  
PREFEITO MUNICIPAL DE SIMOES-PI  
361.899.953-49

VALDECI DE ARAUJO LIMA  
CONTADOR  
216.962.843-68



# PREFEITURA MUNICIPAL DE SIMÕES

RUA JOÃO RAIMUNDO DE OLIVEIRA, SN - CNPJ:06553853/0001-37

Quadro 25

Page 1

Orçamento Programa - Exercício de 2022

## NATUREZA DA DESPESA POR PODER

Lei: 704, Data: 29/12/2021

PODER: 01 PODER LEGISLATIVO

Código	Especificação	Modalidade	Grupo	Categoria Econômica
3 0. 00	DESPESAS CORRENTES			<u>3.895.874,00</u>
3 1. 00	PESSOAL E ENCARGOS SOCIAIS		<u>2.247.399,00</u>	
3 1. 90	APLICAÇÕES DIRETAS	<u>2.247.399,00</u>		
3 3. 00	OUTRAS DESPESAS CORRENTES		<u>1.648.475,00</u>	
3 3. 50	TRANSFERÊNCIAS A INSTITUIÇÕES PRIVADAS SEM FINS LUCRATIVOS	<u>17.388,00</u>		
3 3. 90	APLICAÇÕES DIRETAS	<u>1.631.087,00</u>		
4 0. 00	DESPESAS DE CAPITAL			<u>399.695,00</u>
4 4. 00	INVESTIMENTOS		<u>399.695,00</u>	
4 4. 90	APLICAÇÕES DIRETAS	<u>399.695,00</u>		
			<b>T O T A L</b>	<b>4.295.569,00</b>



# PREFEITURA MUNICIPAL DE SIMÕES

RUA JOÃO RAIMUNDO DE OLIVEIRA, SN - CNPJ:06553853/0001-37

Quadro 25

Page 2

Orçamento Programa - Exercício de 2022

## NATUREZA DA DESPESA POR PODER

Lei: 704, Data: 29/12/2021

PODER: 02 PREFEITURA MUNICIPAL DE SIMOES

Código	Especificação	Modalidade	Grupo	Categoria Econômica
3 0.00	DESPESAS CORRENTES			<u>70.110.410,91</u>
3 1.00	PESSOAL E ENCARGOS SOCIAIS		<u>34.305.844,97</u>	
3 1.90	APLICAÇÕES DIRETAS	<u>34.305.844,97</u>		
3 2.00	JUROS E ENCARGOS DA DÍVIDA		<u>2.898,00</u>	
3 2.90	APLICAÇÕES DIRETAS	<u>2.898,00</u>		
3 3.00	OUTRAS DESPESAS CORRENTES		<u>35.801.667,94</u>	
3 3.50	TRANSFERÊNCIAS A INSTITUIÇÕES PRIVADAS SEM FINS LUCRATIVOS	<u>96.600,00</u>		
3 3.90	APLICAÇÕES DIRETAS	<u>35.705.067,94</u>		
4 0.00	DESPESAS DE CAPITAL			<u>34.711.639,07</u>
4 4.00	INVESTIMENTOS		<u>32.851.306,07</u>	
4 4.90	APLICAÇÕES DIRETAS	<u>32.851.306,07</u>		
4 5.00	INVERSÕES FINANCEIRAS		<u>387.450,00</u>	
4 5.90	APLICAÇÕES DIRETAS	<u>387.450,00</u>		
4 6.00	AMORTIZAÇÃO DA DÍVIDA		<u>1.472.883,00</u>	
4 6.90	APLICAÇÕES DIRETAS	<u>1.472.883,00</u>		
			<b>TOTAL</b>	<b>104.822.049,98</b>



# PREFEITURA MUNICIPAL DE SIMÕES

RUA JOÃO RAIMUNDO DE OLIVEIRA, SN - CNPJ:06553853/0001-37

Quadro 25

Page 3

Orçamento Programa - Exercício de 2022

## NATUREZA DA DESPESA POR PODER

Lei: 704, Data: 29/12/2021

PODER: 90 RESERVA DE CONTINGÊNCIA

Código	Especificação	Modalidade	Grupo	Categoria Econômica
9 0.00	RESERVA DE CONTINGÊNCIA			<u>181.125,00</u>
9 9.00	RESERVA DE CONTINGÊNCIA		<u>181.125,00</u>	
9 9.99	RESERVA DE CONTINGÊNCIA	<u>181.125,00</u>		
TOTAL				181.125,00

  
JOSE WILSON DE CARVALHO  
PREFEITO MUNICIPAL DE SIMOES-PI  
361.899.953-49

  
VALDECI DE ARAUJO LIMA  
CONTADOR  
216.962.843-68



**PREFEITURA MUNICIPAL DE SIMÕES**

RUA JOÃO RAIMUNDO DE OLIVEIRA, SN - CNPJ:06553853/0001-37

Anexo 02

Page 1

Orçamento Programa - Exercício de 2022

**RECEITAS SEGUNDO AS CATEGORIAS ECONOMICAS**

Lei: 704, Data: 29/12/2021

Código	Especificação	F.R.	Desdobramento	SubCategoria Fonte	Categoria Econômica
1000.00.0.0	RECEITAS CORRENTES	0.000.000			108.563.386,07
1100.00.0.0	IMPOSTOS, TAXAS E CONTRIBUIÇÕES DE MELHORIA	0.000.000		6.180.526,30	
1110.00.0.0	IMPOSTOS	0.000.000		5.778.428,80	
1112.00.0.0	IMPOSTOS SOBRE O PATRIMÔNIO	0.000.000	271.080,00		
1112.50.0.0	IMPOSTO SOBRE A PROPRIEDADE PREDIAL E TERRITORIAL URBANA	0.000.000	173.880,00		
1112.50.0.0	IMPOSTO SOBRE A PROPRIEDADE PREDIAL E TERRITORIAL URBANA	0.000.000	173.880,00		
1112.50.0.1	IMPOSTO SOBRE A PROPRIEDADE PREDIAL E TERRITORIAL URBANA - P	1.500.00	173.880,00		
1112.53.0.0	IMPOSTOS SOBRE TRANSMISSÃO "INTER VIVOS" DE BENS IMÓVEIS E D	0.000.000	97.200,00		
1112.53.0.0	IMPOSTOS SOBRE TRANSMISSÃO "INTER VIVOS" DE BENS IMÓVEIS E D	0.000.000	97.200,00		
1112.53.0.1	IMPOSTOS SOBRE TRANSMISSÃO "INTER VIVOS" DE BENS IMÓVEIS E D	1.500.00	97.200,00		
1113.00.0.0	IMPOSTOS SOBRE A RENDA E PROVENTOS DE QUALQUER NATUREZA	0.000.000	1.425.998,80		
1113.01.0.0	IMPOSTO SOBRE A RENDA DE PESSOA FÍSICA - IRPF	0.000.000	144.473,80		
1113.01.0.0	IMPOSTO SOBRE A RENDA DE PESSOA FÍSICA - IRPF	0.000.000	144.473,80		
1113.01.0.1	IMPOSTO SOBRE A RENDA DE PESSOA FÍSICA - IRPF - PRINCIPAL	1.500.00	144.473,80		
1113.03.0.0	IMPOSTO SOBRE A RENDA - RETIDO NA FONTE	0.000.000	1.281.525,00		
1113.03.1.0	IMPOSTO SOBRE A RENDA - RETIDO NA FONTE - TRABALHO	0.000.000	1.076.250,00		
1113.03.1.1	IMPOSTO SOBRE A RENDA - RETIDO NA FONTE - TRABALHO - PRINCIP	1.500.00	1.076.250,00		
1113.03.4.0	IMPOSTO SOBRE A RENDA - RETIDO NA FONTE - OUTROS RENDIMENTOS	0.000.000	205.275,00		
1113.03.4.1	IMPOSTO SOBRE A RENDA - RETIDO NA FONTE - OUTROS RENDIMENTOS	1.500.00	205.275,00		
1114.00.0.0	IMPOSTOS SOBRE A PRODUÇÃO E CIRCULAÇÃO DE MERCADORIAS E SERV	0.000.000	4.081.350,00		
1114.51.0.0	IMPOSTOS SOBRE SERVIÇOS	0.000.000	4.081.350,00		
1114.51.1.0	IMPOSTO SOBRE SERVIÇOS DE QUALQUER NATUREZA - ISSQN	0.000.000	4.081.350,00		
1114.51.1.1	IMPOSTO SOBRE SERVIÇOS DE QUALQUER NATUREZA - ISSQN - PRINCIP	1.500.00	4.081.350,00		
1120.00.0.0	TAXAS	0.000.000		402.097,50	
1121.00.0.0	TAXAS PELO EXERCÍCIO DO PODER DE POLÍCIA	0.000.000	311.535,00		
1121.01.0.0	TAXAS DE INSPEÇÃO, CONTROLE E FISCALIZAÇÃO	0.000.000	251.160,00		
1121.01.0.0	TAXAS DE INSPEÇÃO, CONTROLE E FISCALIZAÇÃO	0.000.000	251.160,00		
1121.01.0.1	TAXAS DE INSPEÇÃO, CONTROLE E FISCALIZAÇÃO - PRINCIPAL	1.500.00	28.980,00		
1121.01.0.2	TAXAS DE INSPEÇÃO, CONTROLE E FISCALIZAÇÃO - MULTAS E JUROS	1.500.00	72.450,00		
1121.01.0.3	TAXAS DE INSPEÇÃO, CONTROLE E FISCALIZAÇÃO - DÍVIDA ATIVA	1.500.00	28.980,00		
1121.01.0.6	TAXAS DE INSPEÇÃO, CONTROLE E FISCALIZAÇÃO - JUROS DE MORA	1.500.00	120.750,00		
1121.07.0.0	TAXA DE UTILIZAÇÃO DO MERCANTE - TUM	0.000.000	60.375,00		
1121.07.0.0	TAXA DE UTILIZAÇÃO DO MERCANTE - TUM	0.000.000	60.375,00		
1121.07.0.1	TAXA DE UTILIZAÇÃO DO MERCANTE - TUM - PRINCIPAL	1.500.00	60.375,00		
1122.00.0.0	TAXAS PELA PRESTAÇÃO DE SERVIÇOS	0.000.000	90.562,50		
1122.01.0.0	TAXAS PELA PRESTAÇÃO DE SERVIÇOS EM GERAL	0.000.000	90.562,50		
1122.01.0.0	TAXAS PELA PRESTAÇÃO DE SERVIÇOS EM GERAL	0.000.000	90.562,50		
1122.01.0.1	TAXAS PELA PRESTAÇÃO DE SERVIÇOS EM GERAL - PRINCIPAL	1.500.00	90.562,50		
1200.00.0.0	CONTRIBUIÇÕES	0.000.000		446.775,00	
1220.00.0.0	CONTRIBUIÇÕES ECONÔMICAS	0.000.000		36.225,00	
1221.00.0.0	CONTRIBUIÇÕES ECONÔMICAS	0.000.000	36.225,00		
1221.06.0.0	CONTRIBUIÇÃO SOBRE AS RECEITAS DE CONCESSIONÁRIAS E PERMISSI	0.000.000	36.225,00		
1221.06.0.0	CONTRIBUIÇÃO SOBRE AS RECEITAS DE CONCESSIONÁRIAS E PERMISSI	0.000.000	36.225,00		
1221.06.0.1	CONTRIBUIÇÃO SOBRE AS RECEITAS DE CONCESSIONÁRIAS E PERMISSI	1.500.00	36.225,00		
1240.00.0.0	CONTRIBUIÇÃO PARA O CUSTEIO DO SERVIÇO DE ILUMINAÇÃO PÚBLICA	0.000.000		410.550,00	
1241.00.0.0	CONTRIBUIÇÃO PARA O CUSTEIO DO SERVIÇO DE ILUMINAÇÃO PÚBLICA	0.000.000	410.550,00		
1241.50.0.0	CONTRIBUIÇÃO PARA O CUSTEIO DO SERVIÇO DE ILUMINAÇÃO PÚBLICA	0.000.000	410.550,00		
1241.50.0.0	CONTRIBUIÇÃO PARA O CUSTEIO DO SERVIÇO DE ILUMINAÇÃO PÚBLICA	0.000.000	410.550,00		
1241.50.0.1	CONTRIBUIÇÃO PARA O CUSTEIO DO SERVIÇO DE ILUMINAÇÃO PÚBLICA	1.500.00	120.750,00		
1241.50.0.1	CONTRIBUIÇÃO PARA O CUSTEIO DO SERVIÇO DE ILUMINAÇÃO PÚBLICA	1.751.00	289.800,00		

**PREFEITURA MUNICIPAL DE SIMÕES**

RUA JOÃO RAIMUNDO DE OLIVEIRA, SN - CNPJ:06553853/0001-37

Anexo 02

Page 2

Orçamento Programa - Exercício de 2022

**RECEITAS SEGUNDO AS CATEGORIAS ECONOMICAS**

Lei: 704, Data: 29/12/2021

Código	Especificação	F.R.	Desdobramento	SubCategoria Fonte	Categoria Econômica
1300.00.0.0	ILUMINAÇÃO PÚBLICA	0.000.000		1.124.602,50	
1310.00.0.0	RECEITA PATRIMONIAL	0.000.000		60.375,00	
1310.00.0.0	EXPLORAÇÃO DO PATRIMÔNIO IMOBILIÁRIO DO ESTADO	0.000.000			
1311.00.0.0	EXPLORAÇÃO DO PATRIMÔNIO IMOBILIÁRIO DO ESTADO	0.000.000	60.375,00		
1311.01.0.0	ALUGUEIS, ARRENDAMENTOS, FOROS, LAUDÊMIOS, TARIFAS DE OCUPAÇÃO	0.000.000	60.375,00		
1311.01.2.0	FOROS, LAUDÊMIOS E TARIFAS DE OCUPAÇÃO	0.000.000	60.375,00		
1311.01.2.1	FOROS, LAUDÊMIOS E TARIFAS DE OCUPAÇÃO - PRINCIPAL	1.500.00	60.375,00		
1320.00.0.0	VALORES MOBILIÁRIOS	0.000.000		208.477,50	
1321.00.0.0	JUROS E CORREÇÕES MONETÁRIAS	0.000.000	208.477,50		
1321.01.0.0	REMUNERAÇÃO DE DEPÓSITOS BANCÁRIOS	0.000.000	207.028,50		
1321.01.0.0	REMUNERAÇÃO DE DEPÓSITOS BANCÁRIOS	0.000.000	207.028,50		
1321.01.0.1	REMUNERAÇÃO DE DEPÓSITOS BANCÁRIOS - PRINCIPAL	1.500.00	37.674,00		
1321.01.0.1	REMUNERAÇÃO DE DEPÓSITOS BANCÁRIOS - PRINCIPAL	1.540.00	36.225,00		
1321.01.0.1	REMUNERAÇÃO DE DEPÓSITOS BANCÁRIOS - PRINCIPAL	1.550.00	2.898,00		
1321.01.0.1	REMUNERAÇÃO DE DEPÓSITOS BANCÁRIOS - PRINCIPAL	1.552.00	4.347,00		
1321.01.0.1	REMUNERAÇÃO DE DEPÓSITOS BANCÁRIOS - PRINCIPAL	1.553.00	1.449,00		
1321.01.0.1	REMUNERAÇÃO DE DEPÓSITOS BANCÁRIOS - PRINCIPAL	1.569.00	4.347,00		
1321.01.0.1	REMUNERAÇÃO DE DEPÓSITOS BANCÁRIOS - PRINCIPAL	1.570.00	1.449,00		
1321.01.0.1	REMUNERAÇÃO DE DEPÓSITOS BANCÁRIOS - PRINCIPAL	1.599.00	7.245,00		
1321.01.0.1	REMUNERAÇÃO DE DEPÓSITOS BANCÁRIOS - PRINCIPAL	1.600.00	45.465,00		
1321.01.0.1	REMUNERAÇÃO DE DEPÓSITOS BANCÁRIOS - PRINCIPAL	1.601.00	2.415,00		
1321.01.0.1	REMUNERAÇÃO DE DEPÓSITOS BANCÁRIOS - PRINCIPAL	1.621.00	4.105,50		
1321.01.0.1	REMUNERAÇÃO DE DEPÓSITOS BANCÁRIOS - PRINCIPAL	1.660.00	7.245,00		
1321.01.0.1	REMUNERAÇÃO DE DEPÓSITOS BANCÁRIOS - PRINCIPAL	1.700.00	7.245,00		
1321.01.0.1	REMUNERAÇÃO DE DEPÓSITOS BANCÁRIOS - PRINCIPAL	1.701.00	43.470,00		
1321.01.0.1	REMUNERAÇÃO DE DEPÓSITOS BANCÁRIOS - PRINCIPAL	1.750.00	1.449,00		
1321.05.0.0	JUROS DE TÍTULOS DE RENDA	0.000.000	1.449,00		
1321.05.0.0	JUROS DE TÍTULOS DE RENDA	0.000.000	1.449,00		
1321.05.0.1	JUROS DE TÍTULOS DE RENDA - PRINCIPAL	1.500.00	1.449,00		
1390.00.0.0	DEMAIS RECEITAS PATRIMONIAIS	0.000.000		855.750,00	
1399.00.0.0	OUTRAS RECEITAS PATRIMONIAIS	0.000.000	855.750,00		
1399.99.0.0	OUTRAS RECEITAS PATRIMONIAIS	0.000.000	855.750,00		
1399.99.0.0	OUTRAS RECEITAS PATRIMONIAIS	0.000.000	855.750,00		
1399.99.0.1	OUTRAS RECEITAS PATRIMONIAIS - PRINCIPAL	1.500.00	855.750,00		
1600.00.0.0	RECEITA DE SERVIÇOS	0.000.000		114.125,65	
1630.00.0.0	SERVIÇOS E ATIVIDADES REFERENTES à SAÚDE	0.000.000		114.125,65	
1631.00.0.0	SERVIÇOS DE ATENDIMENTO à SAÚDE	0.000.000	114.125,65		
1631.01.0.0	SERVIÇOS DE ATENDIMENTO à SAÚDE EM UNIDADES DO GOVERNO FEDER	0.000.000	114.125,65		
1631.01.0.0	SERVIÇOS DE ATENDIMENTO à SAÚDE EM UNIDADES DO GOVERNO FEDER	0.000.000	114.125,65		
1631.01.0.1	SERVIÇOS DE ATENDIMENTO à SAÚDE EM UNIDADES DO GOVERNO FEDER	1.500.00	114.125,65		
1700.00.0.0	TRANSFERÊNCIAS CORRENTES	0.000.000		100.608.757,62	
1710.00.0.0	TRANSFERÊNCIAS DA UNIÃO E DE SUAS ENTIDADES	0.000.000		48.758.588,30	
1711.00.0.0	TRANSFERÊNCIAS DECORRENTES DE PARTICIPAÇÃO NA RECEITA DA UNI	0.000.000	22.903.425,00		
1711.51.0.0	COTA-PARTE DO FUNDO DE PARTICIPAÇÃO DOS MUNICÍPIOS - FPM	0.000.000	22.896.180,00		
1711.51.1.0	COTA-PARTE DO FUNDO DE PARTICIPAÇÃO DOS MUNICÍPIOS - COTA ME	0.000.000	21.326.430,00		
1711.51.1.1	COTA-PARTE DO FUNDO DE PARTICIPAÇÃO DOS MUNICÍPIOS - COTA ME	1.500.00	21.326.430,00		
1711.51.2.0	COTA-PARTE DO FUNDO DE PARTICIPAÇÃO DO MUNICÍPIOS - 1% COTA	0.000.000	845.250,00		
1711.51.2.1	COTA-PARTE DO FUNDO DE PARTICIPAÇÃO DO MUNICÍPIOS - 1% COTA	1.500.00	845.250,00		
1711.51.3.0	COTA-PARTE DO FUNDO DE PARTICIPAÇÃO DOS MUNICÍPIOS - 1% COTA	0.000.000	724.500,00		
1711.51.3.1	COTA-PARTE DO FUNDO DE PARTICIPAÇÃO DOS MUNICÍPIOS - 1% COTA	1.500.00	724.500,00		
1711.52.0.0	COTA-PARTE DO IMPOSTO SOBRE A PROPRIEDADE TERRITORIAL RURAL	0.000.000	7.245,00		
1711.52.0.0	COTA-PARTE DO IMPOSTO SOBRE A PROPRIEDADE TERRITORIAL RURAL	0.000.000	7.245,00		
1711.52.0.1	COTA-PARTE DO IMPOSTO SOBRE A PROPRIEDADE TERRITORIAL RURAL	1.500.00	7.245,00		
1712.00.0.0	TRANSFERÊNCIAS DAS COMPENSAÇÕES FINANCEIRAS PELA EXPLORAÇÃO	0.000.000	217.350,00		
1712.52.0.0	COTA-PARTE DA COMPENSAÇÃO FINANCEIRA PELA PRODUÇÃO DE PETRÓL	0.000.000	217.350,00		



# PREFEITURA MUNICIPAL DE SIMÕES

RUA JOÃO RAIMUNDO DE OLIVEIRA, SN - CNPJ:06553853/0001-37

Anexo 02

Page 3

Orçamento Programa - Exercício de 2022

## RECEITAS SEGUNDO AS CATEGORIAS ECONOMICAS

Lei: 704, Data: 29/12/2021

Código	Especificação	F.R.	Desdobramento	SubCategoria Fonte	Categoria Econômica
1712.52.4.0	COTA-PARTE DO FUNDO ESPECIAL DO PETRÓLEO – FEP	0.000.000	217.350,00		
1712.52.4.1	COTA-PARTE DO FUNDO ESPECIAL DO PETRÓLEO – FEP - PRINCIPAL	1.500.00	217.350,00		
1713.00.0.0	TRANSFERÊNCIAS DE RECURSOS DO SISTEMA ÚNICO DE SAÚDE – SUS	0.000.000	8.759.377,58		
1713.50.0.0	TRANSFERÊNCIAS DE RECURSOS DO SISTEMA ÚNICO DE SAÚDE – SUS –	0.000.000	7.928.134,50		
1713.50.1.0	TRANSFERÊNCIAS DE RECURSOS DO BLOCO DE MANUTENÇÃO DAS AÇÕES	0.000.000	5.862.169,50		
1713.50.1.1	TRANSFERÊNCIAS DE RECURSOS DO BLOCO DE MANUTENÇÃO DAS AÇÕES	1.600.00	5.862.169,50		
1713.50.9.0	TRANSFERÊNCIAS DE RECURSOS DO BLOCO DE MANUTENÇÃO DAS AÇÕES	0.000.000	2.065.965,00		
1713.50.9.1	TRANSFERÊNCIAS DE RECURSOS DO BLOCO DE MANUTENÇÃO DAS AÇÕES	1.600.00	724.500,00		
1713.50.9.1	TRANSFERÊNCIAS DE RECURSOS DO BLOCO DE MANUTENÇÃO DAS AÇÕES	1.600.00	1.026.465,00		
1713.50.9.1	TRANSFERÊNCIAS DE RECURSOS DO BLOCO DE MANUTENÇÃO DAS AÇÕES	1.601.00	315.000,00		
1713.51.0.0	TRANSFERÊNCIAS DE RECURSOS DO SISTEMA ÚNICO DE SAÚDE – SUS -	0.000.000	831.243,08		
1713.51.1.0	TRANSFERÊNCIAS DE RECURSOS DO BLOCO DE ESTRUTURAÇÃO DA REDE	0.000.000	831.243,08		
1713.51.1.1	TRANSFERÊNCIAS DE RECURSOS DO BLOCO DE ESTRUTURAÇÃO DA REDE	1.660.00	831.243,08		
1714.00.0.0	TRANSFERÊNCIAS DE RECURSOS DO FUNDO NACIONAL DO DESENVOLVIME	0.000.000	2.628.192,00		
1714.50.0.0	TRANSFERÊNCIAS DO SALÁRIO-EDUCAÇÃO	0.000.000	434.700,00		
1714.50.0.0	TRANSFERÊNCIAS DO SALÁRIO-EDUCAÇÃO	0.000.000	434.700,00		
1714.50.0.1	TRANSFERÊNCIAS DO SALÁRIO-EDUCAÇÃO - PRINCIPAL	1.550.00	434.700,00		
1714.51.0.0	TRANSFERÊNCIAS DIRETAS DO FNDE REFERENTES AO PROGRAMA DINHEI	0.000.000	28.980,00		
1714.51.0.0	TRANSFERÊNCIAS DIRETAS DO FNDE REFERENTES AO PROGRAMA DINHEI	0.000.000	28.980,00		
1714.51.0.1	TRANSFERÊNCIAS DIRETAS DO FNDE REFERENTES AO PROGRAMA DINHEI	1.551.00	28.980,00		
1714.52.0.0	TRANSFERÊNCIAS REFERENTES AO PROGRAMA NACIONAL DE ALIMENTAÇÃO	0.000.000	650.601,00		
1714.52.0.0	TRANSFERÊNCIAS REFERENTES AO PROGRAMA NACIONAL DE ALIMENTAÇÃO	0.000.000	650.601,00		
1714.52.0.1	TRANSFERÊNCIAS REFERENTES AO PROGRAMA NACIONAL DE ALIMENTAÇÃO	1.552.00	650.601,00		
1714.53.0.0	TRANSFERÊNCIAS REFERENTES AO PROGRAMA NACIONAL DE APOIO AO T	0.000.000	492.660,00		
1714.53.0.0	TRANSFERÊNCIAS REFERENTES AO PROGRAMA NACIONAL DE APOIO AO T	0.000.000	492.660,00		
1714.53.0.1	TRANSFERÊNCIAS REFERENTES AO PROGRAMA NACIONAL DE APOIO AO T	1.553.00	492.660,00		
1714.99.0.0	OUTRAS TRANSFERÊNCIAS DIRETAS DO FUNDO NACIONAL DO DESENVOLV	0.000.000	1.021.251,00		
1714.99.0.0	OUTRAS TRANSFERÊNCIAS DIRETAS DO FUNDO NACIONAL DO DESENVOLV	0.000.000	1.021.251,00		
1714.99.0.1	OUTRAS TRANSFERÊNCIAS DIRETAS DO FUNDO NACIONAL DO DESENVOLV	1.569.00	1.021.251,00		
1715.00.0.0	TRANSFERÊNCIAS DE RECURSOS DE COMPLEMENTAÇÃO DA UNIÃO AO FUN	0.000.000	10.551.200,00		
1715.50.0.0	TRANSFERÊNCIAS DE RECURSOS DE COMPLEMENTAÇÃO DA UNIÃO AO FUN	0.000.000	2.587.500,00		
1715.50.0.0	TRANSFERÊNCIAS DE RECURSOS DE COMPLEMENTAÇÃO DA UNIÃO AO FUN	0.000.000	2.587.500,00		
1715.50.0.1	TRANSFERÊNCIAS DE RECURSOS DE COMPLEMENTAÇÃO DA UNIÃO AO FUN	1.542.00	2.587.500,00		
1715.51.0.0	TRANSFERÊNCIAS DE RECURSOS DE COMPLEMENTAÇÃO DA UNIÃO AO FUN	0.000.000	7.963.700,00		
1715.51.0.0	TRANSFERÊNCIAS DE RECURSOS DE COMPLEMENTAÇÃO DA UNIÃO AO FUN	0.000.000	7.963.700,00		
1715.51.0.1	TRANSFERÊNCIAS DE RECURSOS DE COMPLEMENTAÇÃO DA UNIÃO AO FUN	1.541.00	7.963.700,00		
1716.00.0.0	TRANSFERÊNCIAS DE RECURSOS DO FUNDO NACIONAL DE ASSISTÊNCIA	0.000.000	496.390,72		
1716.50.0.0	TRANSFERÊNCIAS DE RECURSOS DO FUNDO NACIONAL DE ASSISTÊNCIA	0.000.000	496.390,72		
1716.50.0.0	TRANSFERÊNCIAS DE RECURSOS DO FUNDO NACIONAL DE ASSISTÊNCIA	0.000.000	496.390,72		
1716.50.0.1	TRANSFERÊNCIAS DE RECURSOS DO FUNDO NACIONAL DE ASSISTÊNCIA	1.660.00	496.390,72		
1717.00.0.0	TRANSFERÊNCIAS DE CONVÊNIO DA UNIÃO E DE SUAS ENTIDADES	0.000.000	1.160.340,00		
1717.51.0.0	TRANSFERÊNCIAS DE CONVÊNIO DA UNIÃO DESTINADAS A PROGRAMAS	0.000.000	1.160.340,00		
1717.51.0.0	TRANSFERÊNCIAS DE CONVÊNIO DA UNIÃO DESTINADAS A PROGRAMAS	0.000.000	1.160.340,00		
1717.51.0.1	TRANSFERÊNCIAS DE CONVÊNIO DA UNIÃO DESTINADAS A PROGRAMAS	1.602.00	1.160.340,00		

**PREFEITURA MUNICIPAL DE SIMÕES**

RUA JOÃO RAIMUNDO DE OLIVEIRA, SN - CNPJ:06553853/0001-37

Anexo 02

Page 4

Orçamento Programa - Exercício de 2022

**RECEITAS SEGUNDO AS CATEGORIAS ECONOMICAS**

Lei: 704, Data: 29/12/2021

Código	Especificação	F.R.	Desdobramento	SubCategoria Fonte	Categoria Econômica
1719.00.0.0	OUTRAS TRANSFERÊNCIAS DE RECURSOS DA UNIÃO E DE SUAS ENTIDAD	0.000.000	2.042.313,00		
1719.51.0.0	TRANSFERÊNCIAS FINANCEIRAS DO ICMS – DESONERAÇÃO – L.C. Nº 8	0.000.000	14.490,00		
1719.51.0.0	TRANSFERÊNCIAS FINANCEIRAS DO ICMS – DESONERAÇÃO – L.C. Nº 8	0.000.000	14.490,00		
1719.51.0.1	TRANSFERÊNCIAS FINANCEIRAS DO ICMS – DESONERAÇÃO – L.C. Nº 8	1.500.00	14.490,00		
1719.99.0.0	OUTRAS TRANSFERÊNCIAS DE RECURSOS DA UNIÃO E DE SUAS ENTIDAD	0.000.000	2.027.823,00		
1719.99.0.0	OUTRAS TRANSFERÊNCIAS DE RECURSOS DA UNIÃO E DE SUAS ENTIDAD	0.000.000	2.027.823,00		
1719.99.0.1	OUTRAS TRANSFERÊNCIAS DE RECURSOS DA UNIÃO E DE SUAS ENTIDAD	1.500.00	1.345.323,00		
1719.99.0.1	OUTRAS TRANSFERÊNCIAS DE RECURSOS DA UNIÃO E DE SUAS ENTIDAD	1.899.00	682.500,00		
1720.00.0.0	TRANSFERÊNCIAS DOS ESTADOS E DO DISTRITO FEDERAL E DE SUAS E	0.000.000		43.650.361,05	
1721.00.0.0	PARTICIPAÇÃO NA RECEITA DOS ESTADOS E DISTRITO FEDERAL	0.000.000	40.371.103,05		
1721.50.0.0	COTA-PARTE DO ICMS	0.000.000	39.759.104,05		
1721.50.0.0	COTA-PARTE DO ICMS	0.000.000	39.759.104,05		
1721.50.0.1	COTA-PARTE DO ICMS - PRINCIPAL	1.500.00	39.759.104,05		
1721.51.0.0	COTA-PARTE DO IPVA	0.000.000	538.100,00		
1721.51.0.0	COTA-PARTE DO IPVA	0.000.000	538.100,00		
1721.51.0.1	COTA-PARTE DO IPVA - PRINCIPAL	1.500.00	538.100,00		
1721.52.0.0	COTA-PARTE DO IPI - MUNICÍPIOS	0.000.000	1.449,00		
1721.52.0.0	COTA-PARTE DO IPI - MUNICÍPIOS	0.000.000	1.449,00		
1721.52.0.1	COTA-PARTE DO IPI - MUNICÍPIOS - PRINCIPAL	1.500.00	1.449,00		
1721.53.0.0	COTA-PARTE DA CONTRIBUIÇÃO DE INTERVENÇÃO NO DOMÍNIO ECONÔMI	0.000.000	72.450,00		
1721.53.0.0	COTA-PARTE DA CONTRIBUIÇÃO DE INTERVENÇÃO NO DOMÍNIO ECONÔMI	0.000.000	72.450,00		
1721.53.0.1	COTA-PARTE DA CONTRIBUIÇÃO DE INTERVENÇÃO NO DOMÍNIO ECONÔMI	1.750.00	72.450,00		
1724.00.0.0	TRANSFERÊNCIAS DE CONVÊNIOS DOS ESTADOS E DF E DE SUAS ENTID	0.000.000	3.011.634,00		
1724.50.0.0	TRANSFERÊNCIAS DE CONVÊNIOS DOS ESTADOS E DF PARA O SISTEMA	0.000.000	2.434.134,00		
1724.50.0.0	TRANSFERÊNCIAS DE CONVÊNIOS DOS ESTADOS E DF PARA O SISTEMA	0.000.000	2.434.134,00		
1724.50.0.1	TRANSFERÊNCIAS DE CONVÊNIOS DOS ESTADOS E DF PARA O SISTEMA	1.621.00	2.434.134,00		
1724.99.0.0	OUTRAS TRANSFERÊNCIAS DE CONVÊNIOS DOS ESTADOS E DF E DE SUA	0.000.000	577.500,00		
1724.99.0.0	OUTRAS TRANSFERÊNCIAS DE CONVÊNIOS DOS ESTADOS E DF E DE SUA	0.000.000	577.500,00		
1724.99.0.1	OUTRAS TRANSFERÊNCIAS DE CONVÊNIOS DOS ESTADOS E DF E DE SUA	1.500.00	577.500,00		
1729.00.0.0	OUTRAS TRANSFERÊNCIAS DOS ESTADOS E DISTRITO FEDERAL	0.000.000	267.624,00		
1729.99.0.0	OUTRAS TRANSFERÊNCIAS DOS ESTADOS E DF	0.000.000	267.624,00		
1729.99.0.0	OUTRAS TRANSFERÊNCIAS DOS ESTADOS E DF	0.000.000	267.624,00		
1729.99.0.1	OUTRAS TRANSFERÊNCIAS DOS ESTADOS E DF - PRINCIPAL	1.570.00	130.410,00		
1729.99.0.2	OUTRAS TRANSFERÊNCIAS DOS ESTADOS E DF - MULTAS E JUROS DE M	1.669.00	137.214,00		
1750.00.0.0	TRANSFERÊNCIAS DE OUTRAS INSTITUIÇÕES PÚBLICAS	0.000.000		8.199.808,27	
1751.00.0.0	TRANSFERÊNCIAS DE RECURSOS DO FUNDO DE MANUTENÇÃO E DESENVOL	0.000.000	8.199.808,27		
1751.50.0.0	TRANSFERÊNCIAS DE RECURSOS DO FUNDO DE MANUTENÇÃO E DESENVOL	0.000.000	8.199.808,27		
1751.50.0.0	TRANSFERÊNCIAS DE RECURSOS DO FUNDO DE MANUTENÇÃO E DESENVOL	0.000.000	8.199.808,27		
1751.50.0.1	TRANSFERÊNCIAS DE RECURSOS DO FUNDO DE MANUTENÇÃO E DESENVOL	1.540.00	8.199.808,27		
1900.00.0.0	OUTRAS RECEITAS CORRENTES	0.000.000		88.599,00	
1920.00.0.0	INDENIZAÇÕES, RESTITUIÇÕES E RESSARCIMENTOS	0.000.000		30.639,00	
1921.00.0.0	INDENIZAÇÕES	0.000.000	16.149,00		
1921.03.0.0	INDENIZAÇÃO POR SINISTRO	0.000.000	1.659,00		
1921.03.0.0	INDENIZAÇÃO POR SINISTRO	0.000.000	1.659,00		
1921.03.0.1	INDENIZAÇÃO POR SINISTRO - PRINCIPAL	1.500.00	1.659,00		
1921.99.0.0	OUTRAS INDENIZAÇÕES	0.000.000	14.490,00		
1921.99.0.0	OUTRAS INDENIZAÇÕES	0.000.000	14.490,00		
1921.99.0.1	OUTRAS INDENIZAÇÕES - PRINCIPAL	1.500.00	14.490,00		
1922.00.0.0	RESTITUIÇÕES	0.000.000	14.490,00		
1922.99.0.0	OUTRAS RESTITUIÇÕES	0.000.000	14.490,00		
1922.99.0.0	OUTRAS RESTITUIÇÕES	0.000.000	14.490,00		

**PREFEITURA MUNICIPAL DE SIMÕES**

RUA JOÃO RAIMUNDO DE OLIVEIRA, SN - CNPJ:06553853/0001-37

Anexo 02

Page 5

Orçamento Programa - Exercício de 2022

**RECEITAS SEGUNDO AS CATEGORIAS ECONOMICAS**

Lei: 704, Data: 29/12/2021

Código	Especificação	F.R.	Desdobramento	SubCategoria Fonte	Categoria Econômica
		0.000.000	14.490,00		
1922.99.0.1	OUTRAS RESTITUIÇÕES - PRINCIPAL	1.500.00	14.490,00		
1990.00.0.0	DEMAIS RECEITAS CORRENTES	0.000.000		57.960,00	
1999.00.0.0	OUTRAS RECEITAS CORRENTES	0.000.000	57.960,00		
1999.99.0.0	OUTRAS RECEITAS	0.000.000	57.960,00		
1999.99.2.0	OUTRAS RECEITAS NÃO ARRECADADAS E NÃO PROJETADAS PELA RFB -	0.000.000	57.960,00		
1999.99.2.1	OUTRAS RECEITAS NÃO ARRECADADAS E NÃO PROJETADAS PELA RFB -	1.500.00	57.960,00		
2000.00.0.0	RECEITAS DE CAPITAL	0.000.000			12.235.104,91
2100.00.0.0	OPERAÇÕES DE CRÉDITO	0.000.000		57.960,00	
2110.00.0.0	OPERAÇÕES DE CRÉDITO - MERCADO INTERNO	0.000.000		28.980,00	
2119.00.0.0	OUTRAS OPERAÇÕES DE CRÉDITO - MERCADO INTERNO	0.000.000	28.980,00		
2119.99.0.0	OUTRAS OPERAÇÕES DE CRÉDITO - MERCADO INTERNO	0.000.000	28.980,00		
2119.99.0.0	OUTRAS OPERAÇÕES DE CRÉDITO - MERCADO INTERNO	0.000.000	28.980,00		
2119.99.0.1	OUTRAS OPERAÇÕES DE CRÉDITO - MERCADO INTERNO - PRINCIPAL	1.500.00	28.980,00		
2120.00.0.0	OPERAÇÕES DE CRÉDITO - MERCADO EXTERNO	0.000.000		28.980,00	
2129.00.0.0	OUTRAS OPERAÇÕES DE CRÉDITO - MERCADO EXTERNO	0.000.000	28.980,00		
2129.99.0.0	OUTRAS OPERAÇÕES DE CRÉDITO - MERCADO EXTERNO	0.000.000	28.980,00		
2129.99.0.0	OUTRAS OPERAÇÕES DE CRÉDITO - MERCADO EXTERNO	0.000.000	28.980,00		
2129.99.0.1	OUTRAS OPERAÇÕES DE CRÉDITO - MERCADO EXTERNO - PRINCIPAL	1.500.00	28.980,00		
2200.00.0.0	ALIENAÇÃO DE BENS	0.000.000		829.500,00	
2210.00.0.0	ALIENAÇÃO DE BENS MÓVEIS	0.000.000		249.900,00	
2213.00.0.0	ALIENAÇÃO DE BENS MÓVEIS E SEMOVENTES	0.000.000	249.900,00		
2213.01.0.0	ALIENAÇÃO DE BENS MÓVEIS E SEMOVENTES	0.000.000	249.900,00		
2213.01.0.0	ALIENAÇÃO DE BENS MÓVEIS E SEMOVENTES	0.000.000	249.900,00		
2213.01.0.1	ALIENAÇÃO DE BENS MÓVEIS E SEMOVENTES - PRINCIPAL	1.500.00	249.900,00		
2220.00.0.0	ALIENAÇÃO DE BENS IMÓVEIS	0.000.000		579.600,00	
2221.00.0.0	ALIENAÇÃO DE BENS IMÓVEIS	0.000.000	579.600,00		
2221.01.0.0	ALIENAÇÃO DE BENS IMÓVEIS	0.000.000	579.600,00		
2221.01.0.0	ALIENAÇÃO DE BENS IMÓVEIS	0.000.000	579.600,00		
2221.01.0.1	ALIENAÇÃO DE BENS IMÓVEIS - PRINCIPAL	1.500.00	579.600,00		
2400.00.0.0	TRANSFERÊNCIAS DE CAPITAL	0.000.000		11.347.644,91	
2410.00.0.0	TRANSFERÊNCIAS DA UNIÃO E DE SUAS ENTIDADES	0.000.000		10.746.645,91	
2411.00.0.0	TRANSFERÊNCIAS DE RECURSOS DO SISTEMA ÚNICO DE SAÚDE - SUS	0.000.000	837.549,57		
2411.50.0.0	TRANSFERÊNCIAS DE RECURSOS DO SISTEMA ÚNICO DE SAÚDE - SUS -	0.000.000	837.549,57		
2411.50.1.0	TRANSFERÊNCIAS DE RECURSOS DO BLOCO DE MANUTENÇÃO DAS AÇÕES	0.000.000	837.549,57		
2411.50.1.1	TRANSFERÊNCIAS DE RECURSOS DO BLOCO DE MANUTENÇÃO DAS AÇÕES	1.601.00	837.549,57		
2412.00.0.0	TRANSFERÊNCIAS DE RECURSOS DO FUNDO NACIONAL DO DESENVOLVIMENTO	0.000.000	4.020.350,34		
2412.50.0.0	TRANSFERÊNCIAS DE RECURSOS DESTINADOS A PROGRAMAS DE EDUCAÇÃO	0.000.000	4.020.350,34		
2412.50.1.0	TRANSFERÊNCIAS PARA O PROGRAMA DE APOIO AO TRANSPORTE ESCOLA	0.000.000	4.020.350,34		
2412.50.1.1	TRANSFERÊNCIAS PARA O PROGRAMA DE APOIO AO TRANSPORTE ESCOLA	1.500.00	3.195.350,34		
2412.50.1.1	TRANSFERÊNCIAS PARA O PROGRAMA DE APOIO AO TRANSPORTE ESCOLA	1.700.00	825.000,00		
2414.00.0.0	TRANSFERÊNCIAS DE CONVÊNIO DA UNIÃO E DE SUAS ENTIDADES	0.000.000	5.888.746,00		
2414.50.0.0	TRANSFERÊNCIAS DE CONVÊNIO DA UNIÃO PARA O SISTEMA ÚNICO DE	0.000.000	830.250,00		
2414.50.0.0	TRANSFERÊNCIAS DE CONVÊNIO DA UNIÃO PARA O SISTEMA ÚNICO DE	0.000.000	830.250,00		
2414.50.0.1	TRANSFERÊNCIAS DE CONVÊNIO DA UNIÃO PARA O SISTEMA ÚNICO DE	1.602.00	830.250,00		
2414.51.0.0	TRANSFERÊNCIAS DE CONVÊNIO DA UNIÃO DESTINADAS A PROGRAMAS	0.000.000	375.291,00		
2414.51.0.0	TRANSFERÊNCIAS DE CONVÊNIO DA UNIÃO DESTINADAS A PROGRAMAS	0.000.000	375.291,00		
2414.51.0.1	TRANSFERÊNCIAS DE CONVÊNIO DA UNIÃO DESTINADAS A PROGRAMAS	1.570.00	375.291,00		
2414.99.0.0	OUTRAS TRANSFERÊNCIAS DE CONVÊNIO DA UNIÃO E DE SUAS ENTIDADES	0.000.000	4.683.205,00		
2414.99.0.0	OUTRAS TRANSFERÊNCIAS DE CONVÊNIO DA UNIÃO E DE SUAS ENTIDADES	0.000.000	4.683.205,00		
2414.99.0.1	OUTRAS TRANSFERÊNCIAS DE CONVÊNIO DA UNIÃO E	1.700.00	4.683.205,00		

**PREFEITURA MUNICIPAL DE SIMÕES**

RUA JOÃO RAIMUNDO DE OLIVEIRA, SN - CNPJ:06553853/0001-37

Anexo 02

Page 6

Orçamento Programa - Exercício de 2022

**RECEITAS SEGUNDO AS CATEGORIAS ECONOMICAS**

Lei: 704, Data: 29/12/2021

Código	Especificação	F.R.	Desdobramento	SubCategoria Fonte	Categoria Econômica
2420.00.0.0	DE SUAS ENTIDA				
2420.00.0.0	TRANSFERÊNCIAS DOS ESTADOS E DO DISTRITO FEDERAL E DE SUAS E	0.000.000		600.999,00	
2422.00.0.0	TRANSFERÊNCIAS DE CONVÊNIO DOS ESTADOS E DF E DE SUAS ENTID	0.000.000	311.199,00		
2422.51.0.0	TRANSFERÊNCIAS DE CONVÊNIO DOS ESTADOS DESTINADAS A PROGRAM	0.000.000	131.859,00		
2422.51.0.0	TRANSFERÊNCIAS DE CONVÊNIO DOS ESTADOS DESTINADAS A PROGRAM	0.000.000	131.859,00		
2422.51.0.1	TRANSFERÊNCIAS DE CONVÊNIO DOS ESTADOS DESTINADAS A PROGRAM	1.576.00	131.859,00		
2422.53.0.0	TRANSFERÊNCIAS DE CONVÊNIO DOS ESTADOS DESTINADAS A PROGRAM	0.000.000	179.340,00		
2422.53.0.0	TRANSFERÊNCIAS DE CONVÊNIO DOS ESTADOS DESTINADAS A PROGRAM	0.000.000	179.340,00		
2422.53.0.1	TRANSFERÊNCIAS DE CONVÊNIO DOS ESTADOS DESTINADAS A PROGRAM	1.701.00	179.340,00		
2429.00.0.0	OUTRAS TRANSFERÊNCIAS DE RECURSOS DOS ESTADOS	0.000.000	289.800,00		
2429.51.0.0	TRANSFERÊNCIAS DE RECURSOS DESTINADOS A PROGRAMAS DE EDUCAÇÃO	0.000.000	72.450,00		
2429.51.0.0	TRANSFERÊNCIAS DE RECURSOS DESTINADOS A PROGRAMAS DE EDUCAÇÃO	0.000.000	72.450,00		
2429.51.0.1	TRANSFERÊNCIAS DE RECURSOS DESTINADOS A PROGRAMAS DE EDUCAÇÃO	1.570.00	72.450,00		
2429.99.0.0	OUTRAS TRANSFERÊNCIAS DE RECURSOS DOS ESTADOS	0.000.000	217.350,00		
2429.99.0.0	OUTRAS TRANSFERÊNCIAS DE RECURSOS DOS ESTADOS	0.000.000	217.350,00		
2429.99.0.1	OUTRAS TRANSFERÊNCIAS DE RECURSOS DOS ESTADOS - PRINCIPAL	1.701.00	217.350,00		
9000.00.0.0	(R) DEDUÇÕES DA RECEITA	0.000.000			-11.499.747,00
9500.00.0.0	(R) DEDUÇÕES DO FUNDEB	0.000.000		-11.499.747,00	
9510.00.0.0	(R) DEDUÇÕES DO FUNDEB	0.000.000	-11.499.747,00		
9510.00.0.0	(R) DEDUÇÕES DO FUNDEB	0.000.000	-11.499.747,00		
9510.00.0.0	(R) DEDUÇÕES DO FUNDEB	0.000.000		-11.499.747,00	
9510.00.0.0	(R) DEDUÇÕES DO FUNDEB	1.500.00	-11.499.747,00		
<b>Total das Receitas (exceto Intra-Orçamentárias)</b>					<b>109.298.743,98</b>

**TOTALIZAÇÃO DAS RECEITAS POR CATEGORIA ECONOMICA**

RECEITA CORRENTE

97.063.639,07

RECEITA DE CAPITAL

12.235.104,91

**Total Geral das Receitas****109.298.743,98**

JOSE WILSON DE CARVALHO  
PREFEITO MUNICIPAL DE SIMOES-PI  
361.899.953-49

VALDECI DE ARAUJO LIMA  
CONTADOR  
216.962.843-68



# PREFEITURA MUNICIPAL DE SIMÕES

RUA JOÃO RAIMUNDO DE OLIVEIRA, SN

06553853/0001-37

Exercício: 2022

Lei: 704, Data: 29/12/2021

(Art.2º - § 1º da Lei 4.320/64)

CONSOLIDADO

1 of 1

## DEMONSTRATIVO GERAL DA RECEITA POR FONTES E DAS DESPESAS POR FUNÇÕES DO GOVERNO

RECEITA			DESPESA		
TÍTULOS	Saldo R\$	Saldo R\$	TÍTULOS	Saldo R\$	Saldo R\$
<b>RECEITAS CORRENTES</b>		108.563.386,07	Legislativa		4.295.569,00
IMPOSTOS, TAXAS E CONTRIBUIÇÕES DE MELHORIA	6.180.526,30		Essencial à Justiça		199.962,00
CONTRIBUIÇÕES	446.775,00		Administração		10.200.023,44
RECEITA PATRIMONIAL	1.124.602,50		Assistência Social		6.390.084,20
RECEITA DE SERVIÇOS	114.125,65		Saúde		23.797.434,07
TRANSFERÊNCIAS CORRENTES	100.608.757,62		Trabalho		724.500,00
OUTRAS RECEITAS CORRENTES	88.599,00		Educação		31.265.302,77
<b>DEDUÇÕES DA RECEITA CORRENTE</b>		-11.499.747,00	Cultura		1.873.214,00
(R) DEDUÇÕES DA RECEITA	-11.499.747,00		Direitos da Cidadania		120.750,00
<b>RECEITAS DE CAPITAL</b>		12.235.104,91	Urbanismo		10.230.148,00
OPERAÇÕES DE CRÉDITO	57.960,00		Habituação		1.384.845,00
ALIENAÇÃO DE BENS	829.500,00		Saneamento		6.068.527,50
TRANSFERÊNCIAS DE CAPITAL	11.347.644,91		Gestão Ambiental		1.218.609,00
<b>TOTAL</b>		<b>109.298.743,98</b>	Ciência e Tecnologia		90.825,00
			Agricultura		2.423.568,00
			Comunicações		21.735,00
			Energia		3.018.750,00
			Transporte		2.144.037,00
			Desporto e Lazer		3.649.735,00
			Reserva de Contingência		181.125,00
			<b>TOTAL</b>		<b>109.298.743,98</b>

JOSE WILSON DE CARVALHO  
PREFEITO MUNICIPAL DE SIMOES-PI  
361.899.953-49

VALDECI DE ARAUJO LIMA  
CONTADOR  
216.962.843-68

**PREFEITURA MUNICIPAL DE SIMÕES**

RUA JOÃO RAIMUNDO DE OLIVEIRA, SN - CNPJ:06553853/0001-37

Orçamento Programa - Exercício de 2022

Page 1

**COMPARATIVO LOA X LDO INICIAL**

Lei: 704, Data: 29/12/2021

LOA				LDO		DIFERENÇA		
						<b>APURADA</b>		
Entidade	Local	Funcional Programática		Valor Negativo = LDO maior que o Orçamento Valor Positivo = LDO menor que o Orçamento				
Fonte	Catec	Valor LOA		Fonte	Categoria	Valor LDO	Diferença	
<b>1</b>	-	<b>020100</b>	- <b>04.091.0403.2071</b>	<b>ENCARGOS COM ACESSORIA JURIDICA</b>				
500	3.1.90.11	173.880,00		500	3	391.230,00	-47.301,00	
500	3.1.90.92	7.245,00						
500	3.3.90.30	21.735,00						
500	3.3.90.36	14.490,00						
500	3.3.90.39	126.579,00						
Total LOA:		343.929,00						
<b>1</b>	-	<b>020100</b>	- <b>04.122.0401.2003</b>	<b>MANUTENCAO DO GABINETE DO PREFEITO</b>				
500	3.1.90.04	48.750,00		500	3	655.672,50	47.301,00	
500	3.1.90.11	507.150,00						
500	3.1.90.16	2.173,50						
500	3.1.90.92	7.245,00						
500	3.3.90.14	65.205,00						
500	3.3.90.30	43.470,00						
500	3.3.90.33	7.245,00						
500	3.3.90.36	7.245,00						
500	3.3.90.39	7.245,00						
500	3.3.90.92	7.245,00						
Total LOA:		702.973,50						
500	4.4.90.52	4.347,00		500	4	4.347,00	0,00	
Total LOA:		4.347,00						
<b>1</b>	-	<b>020100</b>	- <b>04.122.0403.1002</b>	<b>AQUISICAO DE VEICULOS</b>				
500	4.4.90.52	86.940,00		500	4	86.940,00	0,00	
Total LOA:		86.940,00						
<b>1</b>	-	<b>020100</b>	- <b>04.122.0403.2070</b>	<b>MANUTENCAO DA JUNTA DE SERVICOS MILITAR</b>				
500	3.1.90.04	7.245,00		500	3	37.674,00	0,00	
500	3.1.90.11	17.388,00						
500	3.3.90.14	7.245,00						
500	3.3.90.30	1.449,00						
500	3.3.90.36	2.898,00						
500	3.3.90.39	1.449,00						
Total LOA:		37.674,00						
500	4.4.90.52	1.449,00		500	4	1.449,00	0,00	
Total LOA:		1.449,00						
<b>1</b>	-	<b>020200</b>	- <b>04.061.0403.2008</b>	<b>PRECATORIOS/SENTENCA JUDICIAL</b>				
500	3.1.90.91	550.000,00		500	3	738.370,00	0,00	
500	3.1.90.94	188.370,00						
Total LOA:		738.370,00						



**PREFEITURA MUNICIPAL DE SIMÕES**

RUA JOÃO RAIMUNDO DE OLIVEIRA, SN - CNPJ:06553853/0001-37

Orçamento Programa - Exercício de 2022

Page 2

**COMPARATIVO LOA X LDO INICIAL**

Lei: 704, Data: 29/12/2021

LOA				LDO		DIFERENÇA		
						<b>APURADA</b>		
Entidade	Local	Funcional Programática		Valor Negativo = LDO maior que o Orçamento Valor Positivo = LDO menor que o Orçamento				
Fonte	Catec	Valor LOA		Fonte	Categoria	Valor LDO	Diferença	
<b>1</b>	-	<b>020200</b>	-	<b>04.122.0021.1044</b>	<b>IMPLANTACAO DO SISTEMA WI-FI NAS PRACAS AO ACESSO A INTERNET</b>			
500	3.3.90.39		52.500,00	500	3	52.500,00	0,00	
Total LOA:			52.500,00					
500	4.4.90.51		36.750,00	500	4	36.750,00	0,00	
Total LOA:			36.750,00					
<b>1</b>	-	<b>020200</b>	-	<b>04.122.0403.1003</b>	<b>AQUISICAO DE MOTOCICLETA PARA SUPORTE AO SETOR TRIBUTARIO</b>			
500	4.4.90.52		35.332,50	500	4	35.332,50	0,00	
Total LOA:			35.332,50					
<b>1</b>	-	<b>020200</b>	-	<b>04.122.0403.2004</b>	<b>MANUTENCAO DA SEC. DE ADMINISTRACAO E PLANEJAMENTO</b>			
500	3.1.90.03		26.400,00	500	3	4.463.479,50	-160.000,00	
500	3.1.90.04		57.960,00					
500	3.1.90.11		1.409.750,00					
500	3.1.90.16		7.969,50					
500	3.1.90.92		72.450,00					
500	3.3.90.14		72.450,00					
500	3.3.90.30		483.000,00					
500	3.3.90.36		241.500,00					
500	3.3.90.39		1.811.250,00					
500	3.3.90.92		120.750,00					
Total LOA:			4.303.479,50					
500	4.4.90.52		60.375,00	500	4	60.375,00	0,00	
Total LOA:			60.375,00					
<b>1</b>	-	<b>020200</b>	-	<b>04.122.0403.2005</b>	<b>ENCARGOS COM APPM/CNM</b>			
500	3.3.50.41		60.375,00	500	3	60.375,00	0,00	
Total LOA:			60.375,00					
<b>1</b>	-	<b>020200</b>	-	<b>04.122.0403.2006</b>	<b>APOIO AO POLICIAMENTO DO MUNICIPIO</b>			
500	3.3.90.30		14.490,00	500	3	189.903,00	0,00	
500	3.3.90.36		115.038,00					
500	3.3.90.39		60.375,00					
Total LOA:			189.903,00					
<b>1</b>	-	<b>020200</b>	-	<b>04.122.0403.2088</b>	<b>PLANEJAMENTO PARA REALIZACAO DE CONCURSO PUBLICO</b>			
500	3.3.90.39		52.500,00	500	3	52.500,00	0,00	
Total LOA:			52.500,00					
<b>1</b>	-	<b>020200</b>	-	<b>04.271.2032.2124</b>	<b>RECOLHIMENTO DO INSS</b>			
500	3.1.90.13		652.050,00	500	3	652.050,00	0,00	
Total LOA:			652.050,00					
500	4.6.90.71		724.500,00	500	4	724.500,00	0,00	
Total LOA:			724.500,00					

**PREFEITURA MUNICIPAL DE SIMÕES**

RUA JOÃO RAIMUNDO DE OLIVEIRA, SN - CNPJ:06553853/0001-37

Orçamento Programa - Exercício de 2022

Page 3

**COMPARATIVO LOA X LDO INICIAL**

Lei: 704, Data: 29/12/2021

LOA				LDO		DIFERENÇA	
						APURADA	
Entidade	Local	Funcional Programática		Valor Negativo = LDO maior que o Orçamento Valor Positivo = LDO menor que o Orçamento			
	Fonte	Catec	Valor LOA	Fonte	Categoria	Valor LDO	Diferença
<b>1</b>	-	<b>020200</b>	- <b>04.752.0403.2007</b>	<b>ENCARGOS COM A CEPISA E AGESPISA</b>			
	500	3.3.90.39	157.500,00	500	3	157.500,00	0,00
	Total LOA:		157.500,00				
	500	4.6.90.71	52.500,00	500	4	52.500,00	0,00
	Total LOA:		52.500,00				
<b>1</b>	-	<b>020200</b>	- <b>04.752.0403.2007</b>	<b>ENCARGOS COM A CEPISA E AGESPISA</b>			
	751	3.3.90.39	289.800,00	751	3	289.800,00	0,00
	Total LOA:		289.800,00				
<b>1</b>	-	<b>020200</b>	- <b>11.331.1101.0002</b>	<b>CONTRIBUICAO PARA FORMACAO DO PASEP</b>			
	500	3.3.90.47	724.500,00	500	3	724.500,00	0,00
	Total LOA:		724.500,00				
<b>1</b>	-	<b>020200</b>	- <b>19.126.0134.1045</b>	<b>IMPLANTACAO DO SISTEMA TELEMOVEL NA ZONA RURAL</b>			
	500	3.3.90.39	52.500,00	500	3	52.500,00	0,00
	Total LOA:		52.500,00				
	500	4.4.90.51	38.325,00	500	4	38.325,00	0,00
	Total LOA:		38.325,00				
<b>1</b>	-	<b>020200</b>	- <b>24.722.2401.2009</b>	<b>MANUTENCAO DO SINAL DE TV</b>			
	500	3.3.90.36	7.245,00	500	3	21.735,00	0,00
	500	3.3.90.39	14.490,00				
	Total LOA:		21.735,00				
<b>1</b>	-	<b>020300</b>	- <b>14.122.4540.1114</b>	<b>CONSTRUCAO OU RECUPERACAO DE CEMITERIO PUBLICO</b>			
	500	4.4.90.51	120.750,00	500	4	120.750,00	0,00
	Total LOA:		120.750,00				
<b>1</b>	-	<b>020300</b>	- <b>15.451.1501.1004</b>	<b>CONSTRUCAO,AMPLIACAO E REFORMA DE PREDIO PUBLICO</b>			
	500	4.4.90.51	966.000,00	500	4	966.000,00	0,00
	Total LOA:		966.000,00				
<b>1</b>	-	<b>020300</b>	- <b>15.451.1501.1005</b>	<b>CONSTRUCAO E REC.DE PAVIMENTACAO POLIEDRICA/ASFALTICA</b>			
	500	3.3.90.30	100.000,00	500	3	978.980,00	0,00
	500	3.3.90.36	28.980,00				
	500	3.3.90.39	850.000,00				
	Total LOA:		978.980,00				
	500	4.4.90.51	1.449.000,00	500	4	1.449.000,00	0,00
	Total LOA:		1.449.000,00				
<b>1</b>	-	<b>020300</b>	- <b>15.451.1501.1005</b>	<b>CONSTRUCAO E REC.DE PAVIMENTACAO POLIEDRICA/ASFALTICA</b>			
	700	4.4.90.51	2.149.350,00	700	4	2.149.350,00	0,00
	Total LOA:		2.149.350,00				

**PREFEITURA MUNICIPAL DE SIMÕES**RUA JOÃO RAIMUNDO DE OLIVEIRA, SN - CNPJ:06553853/0001-37  
Orçamento Programa - Exercício de 2022

Page 4

**COMPARATIVO LOA X LDO INICIAL**

Lei: 704, Data: 29/12/2021

LOA				LDO		DIFERENÇA APURADA	
Entidade	Local	Funcional Programática		Valor Negativo = LDO maior que o Orçamento Valor Positivo = LDO menor que o Orçamento			
	Fonte	Catec	Valor LOA	Fonte	Categoria	Valor LDO	Diferença
<b>1</b>	-	<b>020300</b>	- <b>15.451.1501.1006</b>	<b>AQUISICAO DE VEICULOS</b>			
	500	4.4.90.52	241.500,00	500	4	241.500,00	0,00
	Total LOA:		241.500,00				
<b>1</b>	-	<b>020300</b>	- <b>15.451.1501.1007</b>	<b>AQUISICAO E INDENIZACAO DE IMOVEIS</b>			
	500	4.5.90.61	72.450,00	500	4	72.450,00	0,00
	Total LOA:		72.450,00				
<b>1</b>	-	<b>020300</b>	- <b>15.451.1501.1028</b>	<b>CONSTRUCAO DO PREDIO DO ALMOXARIFADO CENTRAL DO MUNICIPIO</b>			
	500	3.3.90.39	200.000,00	500	3	200.000,00	0,00
	Total LOA:		200.000,00				
	500	4.4.90.51	157.500,00	500	4	262.500,00	0,00
	500	4.4.90.52	52.500,00				
	500	4.4.90.61	52.500,00				
	Total LOA:		262.500,00				
<b>1</b>	-	<b>020300</b>	- <b>15.452.1501.2010</b>	<b>MANUTENCAO DA SECRETARIA DE OBRAS E SERVICOS PUBLICOS</b>			
	500	3.1.90.04	28.980,00	500	3	2.816.373,00	0,00
	500	3.1.90.11	101.430,00				
	500	3.1.90.16	2.898,00				
	500	3.1.90.92	14.490,00				
	500	3.3.90.30	1.086.750,00				
	500	3.3.90.36	120.750,00				
	500	3.3.90.39	1.449.000,00				
	500	3.3.90.92	12.075,00				
	Total LOA:		2.816.373,00				
	500	4.4.90.51	362.250,00	500	4	369.495,00	0,00
	500	4.4.90.52	7.245,00				
	Total LOA:		369.495,00				
<b>1</b>	-	<b>020300</b>	- <b>15.541.1501.1008</b>	<b>CONSTRUCAO E RECUPERACAO DE PRACAS,PARQUE,JARDINS E URBANIZACAO</b>			
	500	3.3.90.39	120.750,00	500	3	120.750,00	0,00
	Total LOA:		120.750,00				
	500	4.4.90.51	241.500,00	500	4	241.500,00	0,00
	Total LOA:		241.500,00				
<b>1</b>	-	<b>020300</b>	- <b>15.541.1501.1008</b>	<b>CONSTRUCAO E RECUPERACAO DE PRACAS,PARQUE,JARDINS E URBANIZACAO</b>			
	700	4.4.90.51	362.250,00	700	4	362.250,00	0,00
	Total LOA:		362.250,00				
<b>1</b>	-	<b>020300</b>	- <b>16.481.1601.1009</b>	<b>MELHORIA HABITACIONAL ZONA RURAL</b>			
	500	3.3.90.36	7.245,00	500	3	7.245,00	0,00
	Total LOA:		7.245,00				
	500	4.4.90.51	579.600,00	500	4	579.600,00	0,00
	Total LOA:		579.600,00				

**PREFEITURA MUNICIPAL DE SIMÕES**

RUA JOÃO RAIMUNDO DE OLIVEIRA, SN - CNPJ:06553853/0001-37

Orçamento Programa - Exercício de 2022

Page 5

**COMPARATIVO LOA X LDO INICIAL**

Lei: 704, Data: 29/12/2021

LOA				LDO		DIFERENÇA APURADA	
Entidade	Local	Funcional Programática		Valor Negativo = LDO maior que o Orçamento Valor Positivo = LDO menor que o Orçamento			
	Fonte	Catec	Valor LOA	Fonte	Categoria	Valor LDO	Diferença
<b>1</b>	-	<b>020300</b>	- <b>16.481.1601.1009</b>	<b>MELHORIA HABITACIONAL ZONA RURAL</b>			
	700	4.4.90.51	315.000,00	700	4	315.000,00	0,00
	Total LOA:		315.000,00				
<b>1</b>	-	<b>020300</b>	- <b>16.482.1602.1010</b>	<b>MELHORIA HABITACIONAL URBANA</b>			
	500	3.3.90.36	60.375,00	500	3	60.375,00	0,00
	Total LOA:		60.375,00				
	500	4.4.90.51	181.125,00	500	4	181.125,00	0,00
	Total LOA:		181.125,00				
<b>1</b>	-	<b>020300</b>	- <b>16.482.1602.1010</b>	<b>MELHORIA HABITACIONAL URBANA</b>			
	700	4.4.90.51	241.500,00	700	4	241.500,00	0,00
	Total LOA:		241.500,00				
<b>1</b>	-	<b>020300</b>	- <b>17.451.1701.1011</b>	<b>SANEAMENTO BASICO</b>			
	500	3.3.90.39	72.450,00	500	3	72.450,00	0,00
	Total LOA:		72.450,00				
	500	4.4.90.51	115.920,00	500	4	130.410,00	0,00
	500	4.4.90.52	14.490,00				
	Total LOA:		130.410,00				
<b>1</b>	-	<b>020300</b>	- <b>17.452.1701.2011</b>	<b>MANUTENCAO DA LIMPEZA PUBLICA</b>			
	500	3.1.90.04	14.490,00	500	3	1.358.437,50	0,00
	500	3.1.90.11	14.490,00				
	500	3.3.90.30	181.125,00				
	500	3.3.90.36	36.225,00				
	500	3.3.90.39	1.110.900,00				
	500	3.3.90.92	1.207,50				
	Total LOA:		1.358.437,50				
	500	4.4.90.52	14.490,00	500	4	14.490,00	0,00
	Total LOA:		14.490,00				
<b>1</b>	-	<b>020300</b>	- <b>17.512.1701.1012</b>	<b>CONSTRUCAO E RECUPERACAO DA REDE DE ESGOTO</b>			
	500	4.4.90.51	241.500,00	500	4	241.500,00	0,00
	Total LOA:		241.500,00				
<b>1</b>	-	<b>020300</b>	- <b>17.512.1701.1012</b>	<b>CONSTRUCAO E RECUPERACAO DA REDE DE ESGOTO</b>			
	700	4.4.90.51	241.500,00	700	4	241.500,00	0,00
	Total LOA:		241.500,00				
<b>1</b>	-	<b>020300</b>	- <b>17.512.1701.1013</b>	<b>CONSTRUCAO E RECUPERACAO DE ATERRO SANITARIO</b>			
	500	4.4.90.51	315.000,00	500	4	315.000,00	0,00
	Total LOA:		315.000,00				
<b>1</b>	-	<b>020300</b>	- <b>17.512.1701.1013</b>	<b>CONSTRUCAO E RECUPERACAO DE ATERRO SANITARIO</b>			
	700	4.4.90.51	409.500,00	700	4	409.500,00	0,00
	Total LOA:		409.500,00				

**PREFEITURA MUNICIPAL DE SIMÕES**

RUA JOÃO RAIMUNDO DE OLIVEIRA, SN - CNPJ:06553853/0001-37

Orçamento Programa - Exercício de 2022

Page 6

**COMPARATIVO LOA X LDO INICIAL**

Lei: 704, Data: 29/12/2021

LOA				LDO		DIFERENÇA	
						APURADA	
Entidade	Local	Funcional Programática		Valor Negativo = LDO maior que o Orçamento Valor Positivo = LDO menor que o Orçamento			
	Fonte	Catec	Valor LOA	Fonte	Categoria	Valor LDO	Diferença
<b>1</b>	-	<b>020300</b>	- <b>17.512.1701.1014</b>	<b>CONSTRUCOES E RECUPERACAO DE GALERIAS</b>			
	500	4.4.90.51	1.142.295,00	500	4	1.142.295,00	0,00
	Total LOA:		1.142.295,00				
<b>1</b>	-	<b>020300</b>	- <b>17.512.1701.1015</b>	<b>CONST.E RECUPERACAO DE MELHORIAS SANITARIAS/BANHEIROS</b>			
	500	4.4.90.51	144.900,00	500	4	144.900,00	0,00
	Total LOA:		144.900,00				
<b>1</b>	-	<b>020300</b>	- <b>17.512.1701.1015</b>	<b>CONST.E RECUPERACAO DE MELHORIAS SANITARIAS/BANHEIROS</b>			
	700	4.4.90.51	525.000,00	700	4	525.000,00	0,00
	Total LOA:		525.000,00				
<b>1</b>	-	<b>020300</b>	- <b>17.544.1701.1016</b>	<b>AMP. E REC. DO SISTEMA DE ABAST.DE AGUA-POCOS/CISTERNAS</b>			
	500	3.3.90.30	12.075,00	500	3	24.150,00	0,00
	500	3.3.90.36	12.075,00				
	Total LOA:		24.150,00				
	500	4.4.90.51	362.250,00	500	4	483.000,00	0,00
	500	4.4.90.52	120.750,00				
	Total LOA:		483.000,00				
<b>1</b>	-	<b>020300</b>	- <b>17.544.1701.1016</b>	<b>AMP. E REC. DO SISTEMA DE ABAST.DE AGUA-POCOS/CISTERNAS</b>			
	700	4.4.90.51	362.250,00	700	4	362.250,00	0,00
	Total LOA:		362.250,00				
<b>1</b>	-	<b>020300</b>	- <b>17.544.1701.2012</b>	<b>MANUTENCAO DE POCOS E CHAFARIZES</b>			
	500	3.1.90.04	14.490,00	500	3	335.685,00	0,00
	500	3.1.90.92	14.490,00				
	500	3.3.90.30	84.525,00				
	500	3.3.90.36	28.980,00				
	500	3.3.90.39	181.125,00				
	500	3.3.90.92	12.075,00				
	Total LOA:		335.685,00				
	500	4.4.90.52	21.735,00	500	4	21.735,00	0,00
	Total LOA:		21.735,00				
<b>1</b>	-	<b>020300</b>	- <b>25.451.0021.1116</b>	<b>CONSTRUCAO DE REDE DE ENERGIA SOLAR</b>			
	500	4.4.90.51	1.207.500,00	500	4	1.811.250,00	0,00
	500	4.4.90.52	603.750,00				
	Total LOA:		1.811.250,00				
<b>1</b>	-	<b>020300</b>	- <b>25.752.0021.1115</b>	<b>CONST.AMPL. DA REDE DE ENERGIA ELETRICA RURAL E URBANO</b>			
	500	4.4.90.51	1.207.500,00	500	4	1.207.500,00	0,00
	Total LOA:		1.207.500,00				

**PREFEITURA MUNICIPAL DE SIMÕES**

RUA JOÃO RAIMUNDO DE OLIVEIRA, SN - CNPJ:06553853/0001-37

Orçamento Programa - Exercício de 2022

Page 7

**COMPARATIVO LOA X LDO INICIAL**

Lei: 704, Data: 29/12/2021

LOA				LDO		DIFERENÇA		
						<b>APURADA</b>		
Entidade	Local	Funcional Programática		Valor Negativo = LDO maior que o Orçamento Valor Positivo = LDO menor que o Orçamento				
	Fonte	Catec	Valor LOA	Fonte	Categoria	Valor LDO	Diferença	
<b>1</b>	-	<b>020300</b>	- <b>26.782.2601.1017</b>	<b>CONTRUCAO/RECUPERACAO DE ESTRADAS E PASSAGEM MOLHADA</b>				
	500	3.3.90.36	7.245,00	500	3	36.225,00	0,00	
	500	3.3.90.39	28.980,00					
	Total LOA:		36.225,00					
	500	4.4.90.51	845.250,00	500	4	845.250,00	0,00	
	Total LOA:		845.250,00					
<b>1</b>	-	<b>020300</b>	- <b>26.782.2601.1017</b>	<b>CONTRUCAO/RECUPERACAO DE ESTRADAS E PASSAGEM MOLHADA</b>				
	700	4.4.90.51	362.250,00	700	4	362.250,00	0,00	
	Total LOA:		362.250,00					
<b>1</b>	-	<b>020300</b>	- <b>26.782.2601.2013</b>	<b>MANUTENCAO DE ESTRADAS VICINAIS</b>				
	500	3.3.90.30	7.245,00	500	3	557.865,00	0,00	
	500	3.3.90.36	14.490,00					
	500	3.3.90.39	521.640,00					
	500	3.3.90.92	14.490,00					
	Total LOA:		557.865,00					
<b>1</b>	-	<b>020300</b>	- <b>26.782.2601.2013</b>	<b>MANUTENCAO DE ESTRADAS VICINAIS</b>				
	750	3.3.90.39	73.899,00	750	3	73.899,00	0,00	
	Total LOA:		73.899,00					
<b>1</b>	-	<b>020400</b>	- <b>04.122.0403.1018</b>	<b>AQUISICAO DE VEICULOS</b>				
	500	4.4.90.52	86.940,00	500	4	86.940,00	0,00	
	Total LOA:		86.940,00					
<b>1</b>	-	<b>020400</b>	- <b>17.122.0021.2114</b>	<b>ENCARGOS COM A CASTRACAO DE ANMAIS/CONSTRUCAO DO CANIL</b>				
	500	3.3.90.30	12.075,00	500	3	36.225,00	0,00	
	500	3.3.90.36	12.075,00					
	500	3.3.90.39	12.075,00					
	Total LOA:		36.225,00					
	500	4.4.90.51	105.000,00	500	4	210.000,00	0,00	
	500	4.4.90.52	52.500,00					
	500	4.4.90.61	52.500,00					
	Total LOA:		210.000,00					
<b>1</b>	-	<b>020400</b>	- <b>18.541.1801.2014</b>	<b>PRESERVACAO DO MEIO AMBIENTE E REC.DE AREAS DEGRADADAS</b>				
	500	3.3.90.30	48.300,00	500	3	277.725,00	0,00	
	500	3.3.90.36	48.300,00					
	500	3.3.90.39	181.125,00					
	Total LOA:		277.725,00					

**PREFEITURA MUNICIPAL DE SIMÕES**

RUA JOÃO RAIMUNDO DE OLIVEIRA, SN - CNPJ:06553853/0001-37

Orçamento Programa - Exercício de 2022

Page 8

**COMPARATIVO LOA X LDO INICIAL**

Lei: 704, Data: 29/12/2021

LOA				LDO		DIFERENÇA		
						<b>APURADA</b>		
Entidade	Local	Funcional Programática		Valor Negativo = LDO maior que o Orçamento Valor Positivo = LDO menor que o Orçamento				
Fonte	Catec	Valor LOA		Fonte	Categoria	Valor LDO	Diferença	
<b>1</b>	-	<b>020400</b>	- <b>18.542.1801.2015</b>	<b>MANUTENCAO DA SECRETARIA DE MEIO AMBIENTE</b>				
500	3.1.90.04	12.075,00		500	3	150.937,50	0,00	
500	3.1.90.11	60.375,00						
500	3.3.90.14	12.075,00						
500	3.3.90.30	2.415,00						
500	3.3.90.32	2.173,50						
500	3.3.90.36	36.225,00						
500	3.3.90.39	24.150,00						
500	3.3.90.92	1.449,00						
Total LOA:		150.937,50						
500	4.4.90.52	12.075,00		500	4	12.075,00	0,00	
Total LOA:		12.075,00						
<b>1</b>	-	<b>020400</b>	- <b>18.544.1801.1019</b>	<b>CONSTRUCAO E RECUPERACAO DE ACUDES E BARRAGENS</b>				
500	3.3.90.30	2.173,50		500	3	5.071,50	0,00	
500	3.3.90.36	2.898,00						
Total LOA:		5.071,50						
500	4.4.90.51	483.000,00		500	4	483.000,00	0,00	
Total LOA:		483.000,00						
<b>1</b>	-	<b>020400</b>	- <b>18.544.1801.1020</b>	<b>PERFURACAO DE POCOS TUBULARES</b>				
500	4.4.90.51	289.800,00		500	4	289.800,00	0,00	
Total LOA:		289.800,00						
<b>1</b>	-	<b>020400</b>	- <b>20.605.2001.1122</b>	<b>CONSTRUCAO/RECUPERACAO DE MATADOURO,ACOUGUE E MERCADO</b>				
500	3.3.90.36	12.075,00		500	3	24.150,00	0,00	
500	3.3.90.39	12.075,00						
Total LOA:		24.150,00						
500	4.4.90.51	309.750,00		500	4	321.825,00	0,00	
500	4.4.90.52	12.075,00						
Total LOA:		321.825,00						
<b>1</b>	-	<b>020400</b>	- <b>20.605.2001.1122</b>	<b>CONSTRUCAO/RECUPERACAO DE MATADOURO,ACOUGUE E MERCADO</b>				
701	4.4.90.51	222.810,00		701	4	440.160,00	0,00	
701	4.4.90.52	217.350,00						
Total LOA:		440.160,00						
<b>1</b>	-	<b>020400</b>	- <b>20.605.2001.1123</b>	<b>CONSTRUCAO DE ABATEDOURO DE PEQUENOS E GRANDES ANIMAIS</b>				
500	4.4.90.51	105.000,00		500	4	210.000,00	0,00	
500	4.4.90.52	52.500,00						
500	4.4.90.61	52.500,00						
Total LOA:		210.000,00						

**PREFEITURA MUNICIPAL DE SIMÕES**

RUA JOÃO RAIMUNDO DE OLIVEIRA, SN - CNPJ:06553853/0001-37

Orçamento Programa - Exercício de 2022

Page 9

**COMPARATIVO LOA X LDO INICIAL**

Lei: 704, Data: 29/12/2021

LOA				LDO		DIFERENÇA APURADA	
Entidade	Local	Funcional Programática		Valor Negativo = LDO maior que o Orçamento Valor Positivo = LDO menor que o Orçamento			
	Fonte	Catec	Valor LOA	Fonte	Categoria	Valor LDO	Diferença
<b>1</b>	-	<b>020400</b>	- <b>20.605.2001.2016</b>	<b>CAPACITACAO E APOIO AO PEQUENO PRODUTOR</b>			
	500	3.3.90.30	7.245,00	500	3	23.184,00	0,00
	500	3.3.90.36	7.245,00				
	500	3.3.90.39	8.694,00				
	Total LOA:		23.184,00				
	500	4.4.90.52	4.347,00	500	4	4.347,00	0,00
	Total LOA:		4.347,00				
<b>1</b>	-	<b>020400</b>	- <b>20.608.2001.1021</b>	<b>CRIACAO DE HORTA COMUNITARIA</b>			
	500	3.3.90.30	21.735,00	500	3	36.225,00	0,00
	500	3.3.90.36	14.490,00				
	Total LOA:		36.225,00				
	500	4.4.90.52	7.245,00	500	4	7.245,00	0,00
	Total LOA:		7.245,00				
<b>1</b>	-	<b>020400</b>	- <b>20.608.2001.1022</b>	<b>CONSTRUCAO/RECUPERACAO DE MATADOURO.ACOUGUE E MERCADO PUBLICO</b>			
	500	4.4.90.51	60.375,00	500	4	60.375,00	0,00
	Total LOA:		60.375,00				
<b>1</b>	-	<b>020500</b>	- <b>04.124.0402.2017</b>	<b>MANUTENCAO DO CONTROLE INTERNO</b>			
	500	3.1.90.04	7.245,00	500	3	111.331,50	0,00
	500	3.1.90.11	60.375,00				
	500	3.1.90.16	1.449,00				
	500	3.3.90.14	12.075,00				
	500	3.3.90.30	6.037,50				
	500	3.3.90.36	12.075,00				
	500	3.3.90.39	12.075,00				
	Total LOA:		111.331,50				
<b>1</b>	-	<b>020600</b>	- <b>12.361.5510.1023</b>	<b>AQUISICAO DE VEICULOS</b>			
	500	4.4.90.52	144.900,00	500	4	499.900,00	0,00
	500	4.4.90.52	355.000,00				
	Total LOA:		499.900,00				
<b>1</b>	-	<b>020600</b>	- <b>12.361.5510.1124</b>	<b>CONSTRUCAO OU RECUPERACAO DE UNIDADES ESCOLARES</b>			
	500	4.4.90.52	84.525,00	500	4	688.275,00	-603.750,00
	Total LOA:		84.525,00				
<b>1</b>	-	<b>020600</b>	- <b>12.361.5510.1124</b>	<b>CONSTRUCAO OU RECUPERACAO DE UNIDADES ESCOLARES</b>			
	569	4.4.90.51	603.750,00				603.750,00
	Total LOA:		603.750,00				



**PREFEITURA MUNICIPAL DE SIMÕES**

RUA JOÃO RAIMUNDO DE OLIVEIRA, SN - CNPJ:06553853/0001-37

Orçamento Programa - Exercício de 2022

Page 10

**COMPARATIVO LOA X LDO INICIAL**

Lei: 704, Data: 29/12/2021

LOA				LDO		DIFERENÇA	
						<b>APURADA</b>	
Entidade	Local	Funcional Programática		Valor Negativo = LDO maior que o Orçamento Valor Positivo = LDO menor que o Orçamento			
	Fonte	Catec	Valor LOA	Fonte	Categoria	Valor LDO	Diferença
<b>1</b>	-	<b>020600</b>	- <b>12.361.5510.2018</b>	<b>CONSTRUCAO/AMPLIACAO/MANUTENCAO DA BIBLIOTECA MUNICIPAL</b>			
	500	3.3.90.30	12.075,00	500	3	29.463,00	0,00
	500	3.3.90.36	14.490,00				
	500	3.3.90.39	2.898,00				
	Total LOA:		29.463,00				
	500	4.4.90.51	210.000,00	500	4	262.500,00	0,00
	500	4.4.90.52	52.500,00				
	Total LOA:		262.500,00				
<b>1</b>	-	<b>020600</b>	- <b>12.361.5510.2019</b>	<b>MANUTENCAO DA SECRETARIA DE EDUCACAO</b>			
	500	3.1.90.04	28.980,00	500	3	1.304.100,00	0,00
	500	3.1.90.11	72.450,00				
	500	3.1.90.13	72.450,00				
	500	3.1.90.16	4.347,00				
	500	3.1.90.91	14.490,00				
	500	3.1.90.92	289.800,00				
	500	3.2.90.21	2.898,00				
	500	3.3.90.14	14.490,00				
	500	3.3.90.30	289.800,00				
	500	3.3.90.36	144.900,00				
	500	3.3.90.39	362.250,00				
	500	3.3.90.92	7.245,00				
	Total LOA:		1.304.100,00				
	500	4.6.90.71	195.000,00	500	4	195.000,00	0,00
	Total LOA:		195.000,00				
<b>1</b>	-	<b>020600</b>	- <b>12.367.6013.2020</b>	<b>ENCARGOS COM EDUCACAO ESPECIAL</b>			
	500	3.3.90.30	2.898,00	500	3	8.694,00	0,00
	500	3.3.90.36	2.898,00				
	500	3.3.90.39	2.898,00				
	Total LOA:		8.694,00				
<b>1</b>	-	<b>020900</b>	- <b>13.392.1301.1029</b>	<b>CONSTRUCAO/ADEQUACAO DE MUSEU/CASA DE CULTURA E PARQUE DE VAQUEJADA</b>			
	500	4.4.90.51	210.000,00	500	4	210.000,00	0,00
	Total LOA:		210.000,00				
<b>1</b>	-	<b>020900</b>	- <b>13.392.1301.1030</b>	<b>CONSTRUCES DE QUIOSQUES</b>			
	500	4.4.90.51	120.750,00	500	4	120.750,00	0,00
	Total LOA:		120.750,00				
<b>1</b>	-	<b>020900</b>	- <b>13.392.1301.2036</b>	<b>INCENTIVO A ATIVIDADES CULTURAIS</b>			
	500	3.1.90.11	150.600,00	500	3	318.780,00	160.600,00
	500	3.3.90.14	10.000,00				
	500	3.3.90.30	14.490,00				
	500	3.3.90.31	7.245,00				
	500	3.3.90.36	36.225,00				
	500	3.3.90.39	260.820,00				
	Total LOA:		479.380,00				

**PREFEITURA MUNICIPAL DE SIMÕES**

RUA JOÃO RAIMUNDO DE OLIVEIRA, SN - CNPJ:06553853/0001-37

Orçamento Programa - Exercício de 2022

Page 11

**COMPARATIVO LOA X LDO INICIAL**

Lei: 704, Data: 29/12/2021

LOA				LDO		DIFERENÇA		
						APURADA		
Entidade	Local	Funcional Programática		Valor Negativo = LDO maior que o Orçamento Valor Positivo = LDO menor que o Orçamento				
Fonte	Catec	Valor LOA		Fonte	Categoria	Valor LDO	Diferença	
<b>1</b>	-	<b>020900</b>	- <b>27.811.0021.1131</b>	<b>CONSTRUCAO DE ACADEMIA COMUNITARIA</b>				
500	4.4.90.51	181.125,00		500	4	301.875,00	0,00	
500	4.4.90.52	120.750,00						
Total LOA:		301.875,00						
<b>1</b>	-	<b>020900</b>	- <b>27.811.0021.1133</b>	<b>CONSTRUCAO/REC.DE CAMPOS DE FUTEBOL/ESTADIO DO MUNICIPIO</b>				
500	4.4.90.51	262.500,00		500	4	262.500,00	0,00	
Total LOA:		262.500,00						
<b>1</b>	-	<b>020900</b>	- <b>27.811.0224.1132</b>	<b>CONSTRUCOES DE TRILHAS PARA PRATICAS ESPORTIVAS</b>				
500	4.4.90.51	315.000,00		500	4	315.000,00	0,00	
Total LOA:		315.000,00						
<b>1</b>	-	<b>020900</b>	- <b>27.811.2701.1031</b>	<b>CONSTRUCAO E RECUPERACAO DE ESTADIO</b>				
500	3.3.90.30	14.490,00		500	3	101.430,00	0,00	
500	3.3.90.36	14.490,00						
500	3.3.90.39	72.450,00						
Total LOA:		101.430,00						
500	4.4.90.51	289.800,00		500	4	434.700,00	0,00	
500	4.4.90.52	144.900,00						
Total LOA:		434.700,00						
<b>1</b>	-	<b>020900</b>	- <b>27.811.2701.1117</b>	<b>CONSTRUCAO DE CALCADAO E PISTA DE CAMINHADA PARA PRAT.DE ESPORTES KM-06 LA'</b>				
500	3.3.90.39	60.375,00		500	3	60.375,00	0,00	
Total LOA:		60.375,00						
500	4.4.90.51	1.207.500,00		500	4	1.207.500,00	0,00	
Total LOA:		1.207.500,00						
<b>1</b>	-	<b>020900</b>	- <b>27.812.2701.1032</b>	<b>CONSTRUCAO/RECUPERACAO DE QUADRAS E GINASIO POLIESPORTIVO</b>				
500	3.3.90.36	14.490,00		500	3	159.390,00	0,00	
500	3.3.90.39	144.900,00						
Total LOA:		159.390,00						
500	4.4.90.51	315.000,00		500	4	315.000,00	0,00	
Total LOA:		315.000,00						
<b>1</b>	-	<b>020900</b>	- <b>27.812.2701.1032</b>	<b>CONSTRUCAO/RECUPERACAO DE QUADRAS E GINASIO POLIESPORTIVO</b>				
700	4.4.90.51	196.350,00		700	4	196.350,00	0,00	
Total LOA:		196.350,00						

**PREFEITURA MUNICIPAL DE SIMÕES**RUA JOÃO RAIMUNDO DE OLIVEIRA, SN - CNPJ:06553853/0001-37  
Orçamento Programa - Exercício de 2022

Page 12

**COMPARATIVO LOA X LDO INICIAL**

Lei: 704, Data: 29/12/2021

LOA				LDO		DIFERENÇA	
						<b>APURADA</b>	
Entidade	Local	Funcional Programática		Valor Negativo = LDO maior que o Orçamento Valor Positivo = LDO menor que o Orçamento			
	Fonte	Catec	Valor LOA	Fonte	Categoria	Valor LDO	Diferença
<b>1</b>	-	<b>020900</b>	- <b>27.812.2701.2037</b>	<b>INCENTIVO AO ESPORTE</b>			
	500	3.1.90.11	100.000,00	500	3	295.615,00	0,00
	500	3.3.90.14	10.000,00				
	500	3.3.90.30	65.205,00				
	500	3.3.90.31	14.490,00				
	500	3.3.90.36	76.940,00				
	500	3.3.90.39	28.980,00				
	Total LOA:		295.615,00				
<b>1</b>	-	<b>021000</b>	- <b>10.301.1001.1033</b>	<b>AQUISICAO DE EQUIPAMENTOS E CONSTRUCAO DE HOSPITAL E POSTOS DE SAUDE</b>			
	500	4.4.90.51	1.207.500,00	500	4	1.470.000,00	0,00
	500	4.4.90.52	262.500,00				
	Total LOA:		1.470.000,00				
<b>1</b>	-	<b>021000</b>	- <b>10.301.1001.1034</b>	<b>AQUISICAO DE VEICULO</b>			
	500	4.4.90.52	336.000,00	500	4	336.000,00	0,00
	Total LOA:		336.000,00				
<b>1</b>	-	<b>021000</b>	- <b>10.301.1001.1134</b>	<b>CONSTRUCAO DE CENTRO DE APOIO-CAPS</b>			
	500	3.3.90.30	24.150,00	500	3	24.150,00	0,00
	Total LOA:		24.150,00				
	500	4.4.90.51	467.250,00	500	4	677.250,00	0,00
	500	4.4.90.52	210.000,00				
	Total LOA:		677.250,00				
<b>1</b>	-	<b>021000</b>	- <b>10.301.1001.1145</b>	<b>CONSTRUCAO DE CENTRO DE REABILITACAO FISIOTERAPEUTICO</b>			
	500	4.4.90.51	483.000,00	500	4	483.000,00	0,00
	Total LOA:		483.000,00				
<b>1</b>	-	<b>021000</b>	- <b>10.301.1001.2038</b>	<b>MANUTENCAO DA SECRETARIA DE SAUDE</b>			
	500	3.1.90.04	100.000,00	500	3	728.383,00	0,00
	500	3.1.90.11	28.980,00				
	500	3.1.90.13	152.145,00				
	500	3.1.90.16	2.898,00				
	500	3.1.90.91	28.980,00				
	500	3.1.90.92	48.300,00				
	500	3.3.90.14	12.075,00				
	500	3.3.90.30	217.350,00				
	500	3.3.90.36	57.960,00				
	500	3.3.90.39	72.450,00				
	500	3.3.90.92	7.245,00				
	Total LOA:		728.383,00				
	500	4.4.90.52	14.490,00	500	4	364.490,00	0,00
	500	4.6.90.71	350.000,00				
	Total LOA:		364.490,00				

**PREFEITURA MUNICIPAL DE SIMÕES**

RUA JOÃO RAIMUNDO DE OLIVEIRA, SN - CNPJ:06553853/0001-37

Orçamento Programa - Exercício de 2022

Page 13

**COMPARATIVO LOA X LDO INICIAL**

Lei: 704, Data: 29/12/2021

LOA				LDO		DIFERENÇA APURADA	
Entidade	Local	Funcional Programática		Valor Negativo = LDO maior que o Orçamento Valor Positivo = LDO menor que o Orçamento			
	Fonte	Catec	Valor LOA	Fonte	Categoria	Valor LDO	Diferença
<b>1</b>	-	<b>021000</b>	- <b>10.301.1002.2127</b>	<b>ENFRENT.DE EMERGENCIA DE SAUDE CORONAVIRUS-COVID-19</b>			
	500	3.3.90.30	105.000,00	500	3	210.000,00	0,00
	500	3.3.90.39	105.000,00				
	Total LOA:		210.000,00				
	500	4.4.90.52	105.000,00	500	4	105.000,00	0,00
	Total LOA:		105.000,00				
<b>1</b>	-	<b>021400</b>	- <b>08.244.0801.1038</b>	<b>CRIACAO DO ESPACO CIDADAO</b>			
	500	3.1.90.04	31.500,00	500	3	40.194,00	0,00
	500	3.3.90.30	2.898,00				
	500	3.3.90.36	2.898,00				
	500	3.3.90.39	2.898,00				
	Total LOA:		40.194,00				
	500	4.4.90.51	43.470,00	500	4	50.715,00	0,00
	500	4.4.90.52	7.245,00				
	Total LOA:		50.715,00				
<b>1</b>	-	<b>021400</b>	- <b>08.244.0801.1039</b>	<b>AQUISICAO DE VEICULO AUTOMOTOR</b>			
	500	4.4.90.52	231.000,00	500	4	231.000,00	0,00
	Total LOA:		231.000,00				
<b>1</b>	-	<b>021400</b>	- <b>08.244.0801.1040</b>	<b>CONSTRUCAO/AMP. E RECUPERACAO DE PREDIOS PUBLICOS</b>			
	500	4.4.90.51	105.000,00	500	4	105.000,00	0,00
	Total LOA:		105.000,00				
<b>1</b>	-	<b>021400</b>	- <b>08.244.0801.1139</b>	<b>CONSTRUCAO DO CREAS</b>			
	500	4.4.90.51	406.875,00	500	4	471.061,50	0,00
	500	4.4.90.52	64.186,50				
	Total LOA:		471.061,50				
<b>1</b>	-	<b>021400</b>	- <b>08.244.0801.2054</b>	<b>CAPACITACAO DE RECURSOS HUMANOS</b>			
	500	3.3.90.36	14.490,00	500	3	28.980,00	0,00
	500	3.3.90.39	14.490,00				
	Total LOA:		28.980,00				
<b>1</b>	-	<b>021400</b>	- <b>08.244.0801.2055</b>	<b>MANUTENCAO DA SECRETARIA MUN. DE ASSIST.SOCIAL E CIDADANIA</b>			
	500	3.1.90.04	24.150,00	500	3	679.245,00	0,00
	500	3.1.90.11	193.200,00				
	500	3.1.90.13	60.375,00				
	500	3.3.90.14	7.245,00				
	500	3.3.90.30	96.600,00				
	500	3.3.90.36	48.300,00				
	500	3.3.90.39	249.375,00				
	Total LOA:		679.245,00				
	500	4.4.90.52	24.150,00	500	4	24.150,00	0,00
	Total LOA:		24.150,00				

**PREFEITURA MUNICIPAL DE SIMÕES**

RUA JOÃO RAIMUNDO DE OLIVEIRA, SN - CNPJ:06553853/0001-37

Orçamento Programa - Exercício de 2022

Page 14

**COMPARATIVO LOA X LDO INICIAL**

Lei: 704, Data: 29/12/2021

LOA				LDO		DIFERENÇA		
						<b>APURADA</b>		
Entidade	Local	Funcional Programática		Valor Negativo = LDO maior que o Orçamento Valor Positivo = LDO menor que o Orçamento				
	Fonte	Catec	Valor LOA	Fonte	Categoria	Valor LDO	Diferença	
<b>1</b>	-	<b>021400</b>	- <b>08.244.0801.2087</b>	<b>FORMACAO CONTINUADA P/TRABALHADORES DA REDE DO SUAS</b>				
	500	3.1.90.04	26.888,40	500	3	95.138,40	0,00	
	500	3.3.90.30	15.750,00					
	500	3.3.90.39	52.500,00					
	Total LOA:		95.138,40					
<b>1</b>	-	<b>021400</b>	- <b>08.244.0801.2155</b>	<b>ENCARGOS COM A DISTRIBUICAO DE CESTAS BASICAS</b>				
	500	3.3.90.30	105.000,00	500	3	286.650,00	0,00	
	500	3.3.90.32	157.500,00					
	500	3.3.90.36	24.150,00					
	Total LOA:		286.650,00					
<b>1</b>	-	<b>021400</b>	- <b>08.244.0801.2159</b>	<b>MANUTENCAO DO CONSELHO TUTELAR</b>				
	500	3.1.90.11	90.562,50	500	3	224.542,50	0,00	
	500	3.3.90.30	66.990,00					
	500	3.3.90.36	66.990,00					
	Total LOA:		224.542,50					
	500	4.4.90.51	52.500,00	500	4	52.500,00	0,00	
	Total LOA:		52.500,00					
<b>1</b>	-	<b>021600</b>	- <b>08.243.0801.2069</b>	<b>MANUTENCAO DO FUND.MUN.DE DEFESA DOS DIREITOS DA CRIAN.E DO ADOLESCENTE</b>				
	500	3.1.90.11	21.735,00	500	3	36.225,00	0,00	
	500	3.1.90.13	2.898,00					
	500	3.3.90.30	2.898,00					
	500	3.3.90.32	2.898,00					
	500	3.3.90.36	2.898,00					
	500	3.3.90.39	2.898,00					
	Total LOA:		36.225,00					
	500	4.4.90.51	1.449,00	500	4	2.898,00	0,00	
	500	4.4.90.52	1.449,00					
	Total LOA:		2.898,00					
<b>1</b>	-	<b>021700</b>	- <b>13.392.0247.2085</b>	<b>SECRETARIA MUNICIPAL DE CULTURA</b>				
	500	3.1.90.04	7.245,00	500	3	100.464,00	0,00	
	500	3.1.90.11	30.187,50					
	500	3.3.90.30	30.187,50					
	500	3.3.90.36	24.150,00					
	500	3.3.90.39	7.245,00					
	500	3.3.90.92	1.449,00					
	Total LOA:		100.464,00					
	500	4.4.90.52	30.000,00	500	4	30.000,00	0,00	
	Total LOA:		30.000,00					
<b>1</b>	-	<b>021700</b>	- <b>13.392.0247.2085</b>	<b>SECRETARIA MUNICIPAL DE CULTURA</b>				
	700	4.4.90.51	350.500,00	700	4	350.500,00	0,00	
	Total LOA:		350.500,00					

**PREFEITURA MUNICIPAL DE SIMÕES**

RUA JOÃO RAIMUNDO DE OLIVEIRA, SN - CNPJ:06553853/0001-37

Orçamento Programa - Exercício de 2022

Page 15

**COMPARATIVO LOA X LDO INICIAL**

Lei: 704, Data: 29/12/2021

LOA				LDO		DIFERENÇA		
						<b>APURADA</b>		
Entidade	Local	Funcional Programática		Valor Negativo = LDO maior que o Orçamento Valor Positivo = LDO menor que o Orçamento				
	Fonte	Catec	Valor LOA	Fonte	Categoria	Valor LDO	Diferença	
<b>1</b>	-	<b>021700</b>	- <b>13.392.0247.2086</b>	<b>INCENTIVO E PATROCINIO AS ATIV.CULTURAIS E RELIGIOSAS</b>				
	500	3.3.90.30	14.490,00	500	3	74.970,00	0,00	
	500	3.3.90.31	7.245,00					
	500	3.3.90.32	7.245,00					
	500	3.3.90.36	14.490,00					
	500	3.3.90.39	31.500,00					
	Total LOA:		74.970,00					
<b>1</b>	-	<b>021700</b>	- <b>13.392.0247.2187</b>	<b>ENCARGOS COM FESTIVIDADES CULTURAIS E EMANCIPACAO POLITICA</b>				
	500	3.3.90.30	12.075,00	500	3	507.150,00	0,00	
	500	3.3.90.36	12.075,00					
	500	3.3.90.39	483.000,00					
	Total LOA:		507.150,00					
<b>1</b>	-	<b>022000</b>	- <b>04.122.0403.2125</b>	<b>MANUTENCAO DAS DESPESAS COM RECURSOS DA CESSAO ONEROSA</b>				
	899	4.4.90.51	367.500,00	899	4	682.500,00	0,00	
	899	4.5.90.61	315.000,00					
	Total LOA:		682.500,00					
<b>1</b>	-	<b>022000</b>	- <b>04.123.0404.2072</b>	<b>MANUTENCAO DA SECRETARIA MUNICIPAL DE FINANÇAS</b>				
	500	3.1.90.04	10.000,00	500	3	222.278,50	0,00	
	500	3.1.90.11	72.450,00					
	500	3.3.90.14	6.037,50					
	500	3.3.90.30	4.347,00					
	500	3.3.90.36	7.245,00					
	500	3.3.90.39	120.750,00					
	500	3.3.90.92	1.449,00					
	Total LOA:		222.278,50					
	500	4.4.90.52	14.490,00	500	4	14.490,00	0,00	
	Total LOA:		14.490,00					
<b>1</b>	-	<b>022000</b>	- <b>04.124.1803.2113</b>	<b>MANUTENCAO DO SETOR DE CONTABILIDADE</b>				
	500	3.1.90.11	2.898,00	500	3	273.485,94	0,00	
	500	3.3.90.14	1.449,00					
	500	3.3.90.30	7.245,00					
	500	3.3.90.35	12.075,00					
	500	3.3.90.36	7.245,00					
	500	3.3.90.39	242.573,94					
	Total LOA:		273.485,94					

**PREFEITURA MUNICIPAL DE SIMÕES**

RUA JOÃO RAIMUNDO DE OLIVEIRA, SN - CNPJ:06553853/0001-37

Orçamento Programa - Exercício de 2022

Page 16

Lei: 704, Data: 29/12/2021

**COMPARATIVO LOA X LDO INICIAL**

LOA				LDO		DIFERENÇA		
						<b>APURADA</b>		
Entidade	Local	Funcional Programática		Valor Negativo = LDO maior que o Orçamento Valor Positivo = LDO menor que o Orçamento				
	Fonte	Catec	Valor LOA	Fonte	Categoria	Valor LDO	Diferença	
<b>1</b>	-	<b>022100</b>	- <b>20.122.0012.2083</b>	<b>CONSELHO TER.DE DESENV.SUSTENTAVEL-VALE DO ITAIM</b>				
	500	3.1.90.04	21.735,00	500	3	132.825,00	0,00	
	500	3.3.90.14	36.225,00					
	500	3.3.90.30	28.980,00					
	500	3.3.90.36	24.150,00					
	500	3.3.90.39	21.735,00					
	Total LOA:		132.825,00					
	500	4.4.90.52	7.245,00	500	4	7.245,00	0,00	
	Total LOA:		7.245,00					
<b>1</b>	-	<b>022100</b>	- <b>20.605.2001.2076</b>	<b>ENCARGOS COM SEGURO SAFRA</b>				
	500	3.3.50.41	36.225,00	500	3	36.225,00	0,00	
	Total LOA:		36.225,00					
<b>1</b>	-	<b>022100</b>	- <b>20.608.0459.2089</b>	<b>ARACAO OU CORTE DE TERRAS</b>				
	500	3.3.90.36	26.250,00	500	3	472.500,00	0,00	
	500	3.3.90.39	446.250,00					
	Total LOA:		472.500,00					
<b>1</b>	-	<b>022100</b>	- <b>20.608.2001.2073</b>	<b>APOIO AOS PROJETOS DE IRRIGACAO</b>				
	500	3.3.90.36	5.796,00	500	3	64.092,00	0,00	
	500	3.3.90.39	5.796,00					
	500	3.3.90.39	52.500,00					
	Total LOA:		64.092,00					
<b>1</b>	-	<b>022100</b>	- <b>20.608.2001.2074</b>	<b>CAPACITACAO E APOIO AO PEQUENO PRODUTOR</b>				
	500	3.3.90.30	58.537,50	500	3	178.027,50	0,00	
	500	3.3.90.36	59.745,00					
	500	3.3.90.39	59.745,00					
	Total LOA:		178.027,50					
<b>1</b>	-	<b>022100</b>	- <b>20.608.2001.2077</b>	<b>MANUTENCAO DA SECRETARIA MUN.DE DESENVOLVIMENTO RURAL</b>				
	500	3.1.90.04	7.245,00	500	3	338.152,50	0,00	
	500	3.1.90.11	60.375,00					
	500	3.3.90.14	7.245,00					
	500	3.3.90.30	56.175,00					
	500	3.3.90.36	18.112,50					
	500	3.3.90.39	189.000,00					
	Total LOA:		338.152,50					
	500	4.4.90.52	7.245,00	500	4	7.245,00	0,00	
	Total LOA:		7.245,00					
<b>1</b>	-	<b>022100</b>	- <b>20.608.2001.2174</b>	<b>DISTRIBUICAO DE SEMENTES E MUDAS</b>				
	500	3.3.90.32	26.250,00	500	3	59.745,00	0,00	
	500	3.3.90.36	7.245,00					
	500	3.3.90.39	26.250,00					
	Total LOA:		59.745,00					

**PREFEITURA MUNICIPAL DE SIMÕES**

RUA JOÃO RAIMUNDO DE OLIVEIRA, SN - CNPJ:06553853/0001-37

Orçamento Programa - Exercício de 2022

Page 17

**COMPARATIVO LOA X LDO INICIAL**

Lei: 704, Data: 29/12/2021

LOA				LDO		DIFERENÇA		
						<b>APURADA</b>		
Entidade	Local	Funcional Programática		Valor Negativo = LDO maior que o Orçamento Valor Positivo = LDO menor que o Orçamento				
	Fonte	Catec	Valor LOA	Fonte	Categoria	Valor LDO	Diferença	
<b>1</b>	-	<b>022200</b>	- <b>26.782.2601.2078</b>	<b>MANUTENCAO DA SECRETARIA MUNICIPAL DE TRANSPORTES</b>				
	500	3.1.90.04	54.337,50	500	3	244.398,00	0,00	
	500	3.1.90.11	96.600,00					
	500	3.3.90.14	2.898,00					
	500	3.3.90.30	36.225,00					
	500	3.3.90.36	36.225,00					
	500	3.3.90.39	18.112,50					
	Total LOA:		244.398,00					
	500	4.4.90.52	24.150,00	500	4	24.150,00	0,00	
	Total LOA:		24.150,00					
<b>1</b>	-	<b>022300</b>	- <b>03.062.0403.2079</b>	<b>MANUTENCAO DA PROCURADORIA GERAL DO MUNICIPIO</b>				
	500	3.1.90.04	36.225,00	500	3	198.513,00	0,00	
	500	3.1.90.11	144.900,00					
	500	3.3.90.14	4.347,00					
	500	3.3.90.30	7.245,00					
	500	3.3.90.36	4.347,00					
	500	3.3.90.39	1.449,00					
	Total LOA:		198.513,00					
	500	4.4.90.52	1.449,00	500	4	1.449,00	0,00	
	Total LOA:		1.449,00					
<b>1</b>	-	<b>022400</b>	- <b>04.122.0403.2080</b>	<b>MANUTENCAO DA ASSESSORIA DE PROJETOS ESPECIAIS</b>				
	500	3.1.90.04	48.300,00	500	3	218.505,00	0,00	
	500	3.1.90.11	50.715,00					
	500	3.3.90.14	2.898,00					
	500	3.3.90.30	4.347,00					
	500	3.3.90.36	7.245,00					
	500	3.3.90.39	105.000,00					
	Total LOA:		218.505,00					
	500	4.4.90.52	7.245,00	500	4	7.245,00	0,00	
	Total LOA:		7.245,00					
<b>1</b>	-	<b>909999</b>	- <b>99.999.9999.2999</b>	<b>RESERVA DE CONTINGENCIA</b>				
	500	9.9.99.99	181.125,00	500	9	181.125,00	0,00	
	Total LOA:		181.125,00					
<b>2</b>	-	<b>010100</b>	- <b>01.031.0101.1001</b>	<b>REFORMA DO PREDIO DA CAMARA</b>				
	500	4.4.90.51	57.960,00	500	4	57.960,00	0,00	
	Total LOA:		57.960,00					
<b>2</b>	-	<b>010100</b>	- <b>01.031.0101.2002</b>	<b>MANUTENCAO DA AVEP</b>				
	500	3.3.50.41	17.388,00	500	3	17.388,00	0,00	
	Total LOA:		17.388,00					



**PREFEITURA MUNICIPAL DE SIMÕES**

RUA JOÃO RAIMUNDO DE OLIVEIRA, SN - CNPJ:06553853/0001-37

Orçamento Programa - Exercício de 2022

Page 18

**COMPARATIVO LOA X LDO INICIAL**

Lei: 704, Data: 29/12/2021

LOA				LDO		DIFERENÇA APURADA	
Entidade	Local	Funcional Programática		Valor Negativo = LDO maior que o Orçamento Valor Positivo = LDO menor que o Orçamento			
	Fonte	Catec	Valor LOA	Fonte	Categoria	Valor LDO	Diferença
<b>2</b>	-	<b>010100</b>	- <b>01.032.0101.2001</b>	<b>MANUTENCAO ADMINISTRATIVA DA CAMARA</b>			
	500	3.1.90.04	7.245,00	500	3	2.628.486,00	1.250.000,00
	500	3.1.90.11	1.811.250,00				
	500	3.1.90.13	398.475,00				
	500	3.1.90.16	1.449,00				
	500	3.1.90.92	28.980,00				
	500	3.3.90.14	43.470,00				
	500	3.3.90.30	322.450,00				
	500	3.3.90.33	2.898,00				
	500	3.3.90.36	201.940,00				
	500	3.3.90.39	484.900,00				
	500	3.3.90.92	1.449,00				
	500	3.3.90.93	573.980,00				
	Total LOA:		3.878.486,00				
	500	4.4.90.52	341.735,00	500	4	21.735,00	320.000,00
	Total LOA:		341.735,00				
<b>3</b>	-	<b>021100</b>	- <b>10.301.1001.1035</b>	<b>AQUISICAO DE VEICULO</b>			
	601	4.4.90.52	181.125,00	601	4	181.125,00	0,00
	Total LOA:		181.125,00				
<b>3</b>	-	<b>021100</b>	- <b>10.301.1001.2039</b>	<b>MANUTENCAO DO CENTRO ODONTOLOGICO-CEO</b>			
	600	3.1.90.04	14.490,00	600	3	161.805,00	0,00
	600	3.1.90.11	57.960,00				
	600	3.3.90.30	21.735,00				
	600	3.3.90.36	60.375,00				
	600	3.3.90.39	7.245,00				
	Total LOA:		161.805,00				
	600	4.4.90.52	7.245,00	600	4	7.245,00	0,00
	Total LOA:		7.245,00				
<b>3</b>	-	<b>021100</b>	- <b>10.301.1001.2040</b>	<b>PROGRAMA SAUDE NA ESCOLA</b>			
	500	3.3.90.30	4.347,00	500	3	13.041,00	0,00
	500	3.3.90.36	4.347,00				
	500	3.3.90.39	4.347,00				
	Total LOA:		13.041,00				

**PREFEITURA MUNICIPAL DE SIMÕES**

RUA JOÃO RAIMUNDO DE OLIVEIRA, SN - CNPJ:06553853/0001-37

Orçamento Programa - Exercício de 2022

Page 19

**COMPARATIVO LOA X LDO INICIAL**

Lei: 704, Data: 29/12/2021

LOA				LDO		DIFERENÇA APURADA	
Entidade	Local	Funcional Programática		Valor Negativo = LDO maior que o Orçamento Valor Positivo = LDO menor que o Orçamento			
	Fonte	Catec	Valor LOA	Fonte	Categoria	Valor LDO	Diferença
<b>3</b>	-	<b>021100</b>	- <b>10.301.1001.2041</b>	<b>MANUTENCAO DO FUNDO MUNICIPAL DE SAUDE</b>			
	500	3.1.90.04	28.980,00	500	3	5.817.976,50	0,00
	500	3.1.90.11	2.777.250,00				
	500	3.1.90.13	521.640,00				
	500	3.1.90.16	1.449,00				
	500	3.1.90.91	7.245,00				
	500	3.1.90.92	30.187,50				
	500	3.3.90.14	48.300,00				
	500	3.3.90.30	869.400,00				
	500	3.3.90.36	483.000,00				
	500	3.3.90.39	966.000,00				
	500	3.3.90.48	48.300,00				
	500	3.3.90.92	36.225,00				
	Total LOA:		5.817.976,50				
	500	4.4.90.51	105.000,00	500	4	325.750,00	0,00
	500	4.4.90.52	120.750,00				
	500	4.6.90.71	100.000,00				
	Total LOA:		325.750,00				
<b>3</b>	-	<b>021100</b>	- <b>10.301.1002.2081</b>	<b>MANUTENCAO DO COFINANCIAMENTO/ESTADO</b>			
	621	3.1.90.04	60.000,00	621	3	155.403,00	0,00
	621	3.3.90.30	88.389,00				
	621	3.3.90.39	7.014,00				
	Total LOA:		155.403,00				
	621	4.4.90.52	8.925,00	621	4	8.925,00	0,00
	Total LOA:		8.925,00				
<b>3</b>	-	<b>021100</b>	- <b>10.301.1002.2126</b>	<b>ENFRENT.DE EMERGENCIA DE SAUDE CORONAVIRUS-COVID-19</b>			
	602	3.1.90.04	420.840,00	602	3	788.340,00	0,00
	602	3.3.90.30	210.000,00				
	602	3.3.90.39	157.500,00				
	Total LOA:		788.340,00				
	602	4.4.90.51	1.050.000,00	602	4	1.202.250,00	0,00
	602	4.4.90.52	152.250,00				
	Total LOA:		1.202.250,00				
<b>3</b>	-	<b>021100</b>	- <b>10.301.1003.2049</b>	<b>PROGRAMA FARMACIA BASICA-PAFB</b>			
	600	3.3.90.30	120.750,00	600	3	120.750,00	0,00
	Total LOA:		120.750,00				
<b>3</b>	-	<b>021100</b>	- <b>10.301.1003.2049</b>	<b>PROGRAMA FARMACIA BASICA-PAFB</b>			
	601	4.4.90.52	73.674,57	601	4	73.674,57	0,00
	Total LOA:		73.674,57				

**PREFEITURA MUNICIPAL DE SIMÕES**

RUA JOÃO RAIMUNDO DE OLIVEIRA, SN - CNPJ:06553853/0001-37

Orçamento Programa - Exercício de 2022

Page 20

**COMPARATIVO LOA X LDO INICIAL**

Lei: 704, Data: 29/12/2021

LOA				LDO		DIFERENÇA APURADA		
Entidade	Local	Funcional Programática		Valor Negativo = LDO maior que o Orçamento Valor Positivo = LDO menor que o Orçamento				
	Fonte	Catec	Valor LOA	Fonte	Categoria	Valor LDO	Diferença	
<b>3</b>	-	<b>021100</b>	- <b>10.301.6123.2046</b>	<b>PROGRAMA DE SAUDE DA FAMILIA-PSF</b>				
	600	3.1.90.04	682.500,00	600	3	1.307.640,00	0,00	
	600	3.1.90.11	362.250,00					
	600	3.1.90.92	24.150,00					
	600	3.3.90.14	14.490,00					
	600	3.3.90.36	194.250,00					
	600	3.3.90.92	30.000,00					
	Total LOA:		1.307.640,00					
<b>3</b>	-	<b>021100</b>	- <b>10.301.6124.2047</b>	<b>AGENTES COMUNITARIOS DE SAUDE-PACS</b>				
	600	3.1.90.04	202.314,00	600	3	1.257.635,00	0,00	
	600	3.1.90.11	869.400,00					
	600	3.1.90.16	20.000,00					
	600	3.1.90.92	2.898,00					
	600	3.3.90.36	160.125,00					
	600	3.3.90.92	2.898,00					
	Total LOA:		1.257.635,00					
<b>3</b>	-	<b>021100</b>	- <b>10.301.6126.2048</b>	<b>PROGRAMA DE SAUDE BUCAL-PSB</b>				
	600	3.1.90.04	24.150,00	600	3	809.025,00	0,00	
	600	3.1.90.11	543.375,00					
	600	3.3.90.36	241.500,00					
	Total LOA:		809.025,00					
<b>3</b>	-	<b>021100</b>	- <b>10.301.6228.2043</b>	<b>EQUIPE MULTIPROFISSIONAL "ENASPAF"</b>				
	600	3.1.90.04	205.800,00	600	3	532.875,00	0,00	
	600	3.1.90.11	96.600,00					
	600	3.1.90.92	24.150,00					
	600	3.3.90.30	43.470,00					
	600	3.3.90.36	158.025,00					
	600	3.3.90.39	2.415,00					
	600	3.3.90.92	2.415,00					
	Total LOA:		532.875,00					
<b>3</b>	-	<b>021100</b>	- <b>10.301.6228.2044</b>	<b>MANUTENCAO DO SAMU</b>				
	600	3.1.90.04	157.500,00	600	3	379.680,00	0,00	
	600	3.1.90.11	72.450,00					
	600	3.1.90.92	7.245,00					
	600	3.3.90.30	21.735,00					
	600	3.3.90.36	96.600,00					
	600	3.3.90.39	24.150,00					
	Total LOA:		379.680,00					
	600	4.4.90.52	15.000,00	600	4	15.000,00	0,00	
	Total LOA:		15.000,00					

**PREFEITURA MUNICIPAL DE SIMÕES**

RUA JOÃO RAIMUNDO DE OLIVEIRA, SN - CNPJ:06553853/0001-37

Orçamento Programa - Exercício de 2022

Page 21

**COMPARATIVO LOA X LDO INICIAL**

Lei: 704, Data: 29/12/2021

LOA				LDO		DIFERENÇA		
						<b>APURADA</b>		
Entidade	Local	Funcional Programática		Valor Negativo = LDO maior que o Orçamento Valor Positivo = LDO menor que o Orçamento				
Fonte	Catec	Valor LOA		Fonte	Categoria	Valor LDO	Diferença	
<b>3</b>	-	<b>021100</b>	- <b>10.301.6228.2045</b>	<b>PROGRAMA DE ATENCAO BASICA-PAB</b>				
600	3.1.90.04	24.150,00		600	3	2.039.709,00	0,00	
600	3.1.90.11	57.960,00						
600	3.1.90.13	434.700,00						
600	3.3.90.14	60.375,00						
600	3.3.90.30	730.779,00						
600	3.3.90.32	4.347,00						
600	3.3.90.36	241.500,00						
600	3.3.90.39	483.000,00						
600	3.3.90.48	2.898,00						
Total LOA:		2.039.709,00						
600	4.4.90.52	96.600,00		600	4	96.600,00	0,00	
Total LOA:		96.600,00						
<b>3</b>	-	<b>021100</b>	- <b>10.301.6228.2056</b>	<b>MODELO DE FINANCIAMENTO DA APS PREVINE BRASIL "PMAQ"</b>				
600	3.1.90.04	89.250,00		600	3	330.750,00	0,00	
600	3.1.90.11	120.750,00						
600	3.1.90.16	120.750,00						
Total LOA:		330.750,00						
<b>3</b>	-	<b>021100</b>	- <b>10.301.6228.2075</b>	<b>MANUTENCAO DE OUTROS RECURSOS VINC. A SAUDE-FNS</b>				
600	3.3.90.30	48.300,00		600	3	96.600,00	0,00	
600	3.3.90.36	24.150,00						
600	3.3.90.39	24.150,00						
Total LOA:		96.600,00						
600	4.4.90.52	14.490,00		600	4	14.490,00	0,00	
Total LOA:		14.490,00						
<b>3</b>	-	<b>021100</b>	- <b>10.302.1001.1036</b>	<b>CONSTRUCAO/AMP.E REFORMA DE UBS E POSTOS DE SAUDE</b>				
601	4.4.90.51	847.665,00		601	4	847.665,00	0,00	
Total LOA:		847.665,00						
<b>3</b>	-	<b>021100</b>	- <b>10.304.1004.2050</b>	<b>ENCARGOS COM VIGILANCIA SANITARIA</b>				
600	3.1.90.04	14.490,00		600	3	275.310,00	0,00	
600	3.1.90.11	217.350,00						
600	3.1.90.16	2.898,00						
600	3.1.90.92	2.173,50						
600	3.3.90.14	2.898,00						
600	3.3.90.30	16.663,50						
600	3.3.90.36	14.490,00						
600	3.3.90.39	4.347,00						
Total LOA:		275.310,00						
<b>3</b>	-	<b>021100</b>	- <b>10.304.1004.2050</b>	<b>ENCARGOS COM VIGILANCIA SANITARIA</b>				
601	4.4.90.52	52.500,00		601	4	52.500,00	0,00	
Total LOA:		52.500,00						

**PREFEITURA MUNICIPAL DE SIMÕES**

RUA JOÃO RAIMUNDO DE OLIVEIRA, SN - CNPJ:06553853/0001-37

Orçamento Programa - Exercício de 2022

Page 22

**COMPARATIVO LOA X LDO INICIAL**

Lei: 704, Data: 29/12/2021

LOA				LDO		DIFERENÇA APURADA		
Entidade	Local	Funcional Programática		Valor Negativo = LDO maior que o Orçamento Valor Positivo = LDO menor que o Orçamento				
	Fonte	Catec	Valor LOA	Fonte	Categoria	Valor LDO	Diferença	
<b>3</b>	-	<b>021100</b>	- <b>10.305.1004.2051</b>	<b>PROGRAMA VIGILANCIA EPIDEMIOLOGICA-EC2</b>				
	600	3.1.90.04	25.000,00	600	3	213.485,50	0,00	
	600	3.1.90.11	158.056,50					
	600	3.3.90.14	1.449,00					
	600	3.3.90.30	14.490,00					
	600	3.3.90.36	7.245,00					
	600	3.3.90.39	7.245,00					
	Total LOA:		213.485,50					
<b>4</b>	-	<b>021500</b>	- <b>08.242.0801.2057</b>	<b>APOIO A PESSOAS PORTADORAS DE DEFICIENCIA</b>				
	500	3.3.90.30	32.025,00	500	3	60.301,50	0,00	
	500	3.3.90.32	19.582,50					
	500	3.3.90.36	4.347,00					
	500	3.3.90.39	4.347,00					
	Total LOA:		60.301,50					
<b>4</b>	-	<b>021500</b>	- <b>08.243.0801.2058</b>	<b>PROGRAMA AMIGO DA CRIANCA</b>				
	500	3.3.90.30	31.500,00	500	3	94.500,00	0,00	
	500	3.3.90.36	31.500,00					
	500	3.3.90.39	31.500,00					
	Total LOA:		94.500,00					
<b>4</b>	-	<b>021500</b>	- <b>08.243.0801.2059</b>	<b>MANUTENCAO DO CONSELHO TUTELAR</b>				
	500	3.1.90.11	43.470,00	500	3	60.858,00	0,00	
	500	3.3.90.14	4.347,00					
	500	3.3.90.30	4.347,00					
	500	3.3.90.36	4.347,00					
	500	3.3.90.39	4.347,00					
	Total LOA:		60.858,00					
	500	4.4.90.52	1.449,00	500	4	1.449,00	0,00	
	Total LOA:		1.449,00					
<b>4</b>	-	<b>021500</b>	- <b>08.243.0801.2060</b>	<b>SERVICOS DE PROTECAO BASICA E VARIAVEL</b>				
	660	3.3.90.30	24.150,00	660	3	42.262,50	0,00	
	660	3.3.90.36	18.112,50					
	Total LOA:		42.262,50					
<b>4</b>	-	<b>021500</b>	- <b>08.243.0801.2061</b>	<b>PROGRAMA DE APOIO A CRIANCA E ADOLESCENTE</b>				
	500	3.3.90.30	14.490,00	500	3	75.348,00	0,00	
	500	3.3.90.32	2.898,00					
	500	3.3.90.36	43.470,00					
	500	3.3.90.39	14.490,00					
	Total LOA:		75.348,00					

**PREFEITURA MUNICIPAL DE SIMÕES**

RUA JOÃO RAIMUNDO DE OLIVEIRA, SN - CNPJ:06553853/0001-37

Orçamento Programa - Exercício de 2022

Page 23

**COMPARATIVO LOA X LDO INICIAL**

Lei: 704, Data: 29/12/2021

LOA				LDO		DIFERENÇA	
						<b>APURADA</b>	
						Valor Negativo = LDO maior que o Orçamento	
						Valor Positivo = LDO menor que o Orçamento	
Entidade	Local	Funcional Programática					
Fonte	Catec	Valor LOA		Fonte	Categoria	Valor LDO	Diferença
<b>4</b>	-	<b>021500</b>	- <b>08.243.0801.2062</b>	<b>PROGRAMA PRIMEIRA INFANCIA NO SUAS-CRIANCA FELIZ</b>			
660	3.1.90.04	48.300,00		660	3	135.240,00	0,00
660	3.1.90.11	28.980,00					
660	3.3.90.14	7.245,00					
660	3.3.90.30	14.490,00					
660	3.3.90.36	21.735,00					
660	3.3.90.39	14.490,00					
Total LOA:		135.240,00					
<b>4</b>	-	<b>021500</b>	- <b>08.243.0801.2063</b>	<b>PISO BASICO FIXO-PBF (CRAS)</b>			
660	3.1.90.04	48.300,00		660	3	165.910,50	0,00
660	3.1.90.11	36.225,00					
660	3.3.90.14	6.037,50					
660	3.3.90.30	36.225,00					
660	3.3.90.32	2.898,00					
660	3.3.90.36	18.112,50					
660	3.3.90.39	18.112,50					
Total LOA:		165.910,50					
<b>4</b>	-	<b>021500</b>	- <b>08.244.0018.2064</b>	<b>MANUTENCAO DO FUNDO DE ASSISTENCIA SOCIAL-FMAS</b>			
500	3.3.90.48	45.500,00		500	3	45.500,00	0,00
Total LOA:		45.500,00					
<b>4</b>	-	<b>021500</b>	- <b>08.244.0018.2090</b>	<b>NUCLEO DE APOIO E VALORIZACAO DA VIDA</b>			
500	3.1.90.04	67.347,00		500	3	126.147,00	0,00
500	3.3.90.30	16.380,00					
500	3.3.90.36	15.750,00					
500	3.3.90.39	26.670,00					
Total LOA:		126.147,00					
500	4.4.90.51	105.000,00		500	4	124.740,00	0,00
500	4.4.90.52	19.740,00					
Total LOA:		124.740,00					
<b>4</b>	-	<b>021500</b>	- <b>08.244.0801.1041</b>	<b>CONSTRUCAO E RECUPERACAO DE PREDIOS SEC.DE ASSISTENCIA SOCIAL</b>			
500	4.4.90.51	105.000,00		500	4	105.000,00	0,00
Total LOA:		105.000,00					
<b>4</b>	-	<b>021500</b>	- <b>08.244.0801.1043</b>	<b>AQUISICAO DE VEICULO</b>			
500	4.4.90.52	86.940,00		500	4	86.940,00	0,00
Total LOA:		86.940,00					
<b>4</b>	-	<b>021500</b>	- <b>08.244.0801.1143</b>	<b>CONSTRUCAO DO CREAS</b>			
500	4.4.90.51	181.125,00		500	4	181.125,00	0,00
Total LOA:		181.125,00					

**PREFEITURA MUNICIPAL DE SIMÕES**

RUA JOÃO RAIMUNDO DE OLIVEIRA, SN - CNPJ:06553853/0001-37

Orçamento Programa - Exercício de 2022

Page 24

**COMPARATIVO LOA X LDO INICIAL**

Lei: 704, Data: 29/12/2021

LOA				LDO		DIFERENÇA APURADA	
Entidade	Local	Funcional Programática		Valor Negativo = LDO maior que o Orçamento Valor Positivo = LDO menor que o Orçamento			
	Fonte	Catec	Valor LOA	Fonte	Categoria	Valor LDO	Diferença
<b>4</b>	-	<b>021500</b>	- <b>08.244.0801.2042</b>	<b>MANUTENCAO DA CASA DE APOIO</b>			
	500	3.3.90.30	21.735,00	500	3	130.410,00	0,00
	500	3.3.90.36	86.940,00				
	500	3.3.90.39	21.735,00				
	Total LOA:		130.410,00				
	500	4.4.90.52	37.590,00	500	4	37.590,00	0,00
	Total LOA:		37.590,00				
<b>4</b>	-	<b>021500</b>	- <b>08.244.0801.2064</b>	<b>MANUTENCAO DO FUNDO DE ASSISTENCIA SOCIAL-FMAS</b>			
	500	3.1.90.04	36.225,00	500	3	1.365.199,50	0,00
	500	3.1.90.11	724.500,00				
	500	3.1.90.13	115.920,00				
	500	3.1.90.16	4.347,00				
	500	3.3.90.14	12.075,00				
	500	3.3.90.30	60.375,00				
	500	3.3.90.36	43.470,00				
	500	3.3.90.39	362.250,00				
	500	3.3.90.92	6.037,50				
	Total LOA:		1.365.199,50				
	500	4.4.90.52	7.245,00	500	4	14.490,00	0,00
	500	4.6.90.71	7.245,00				
	Total LOA:		14.490,00				
<b>4</b>	-	<b>021500</b>	- <b>08.244.0801.2065</b>	<b>INDICE DE GESTAO DESCENTRALIZADO-IGDBF</b>			
	660	3.1.90.04	36.225,00	660	3	89.355,00	0,00
	660	3.3.90.30	14.490,00				
	660	3.3.90.36	14.490,00				
	660	3.3.90.39	24.150,00				
	Total LOA:		89.355,00				
	660	4.4.90.52	17.388,00	660	4	17.388,00	0,00
	Total LOA:		17.388,00				
<b>4</b>	-	<b>021500</b>	- <b>08.244.0801.2066</b>	<b>ENCARGOS COM CONFERENCIAS</b>			
	500	3.3.90.14	2.898,00	500	3	11.592,00	0,00
	500	3.3.90.30	2.898,00				
	500	3.3.90.36	2.898,00				
	500	3.3.90.39	2.898,00				
	Total LOA:		11.592,00				

**PREFEITURA MUNICIPAL DE SIMÕES**

RUA JOÃO RAIMUNDO DE OLIVEIRA, SN - CNPJ:06553853/0001-37

Orçamento Programa - Exercício de 2022

Page 25

**COMPARATIVO LOA X LDO INICIAL**

Lei: 704, Data: 29/12/2021

LOA				LDO		DIFERENÇA		
						<b>APURADA</b>		
Entidade	Local	Funcional Programática		Valor Negativo = LDO maior que o Orçamento Valor Positivo = LDO menor que o Orçamento				
Fonte	Catec	Valor LOA		Fonte	Categoria	Valor LDO	Diferença	
<b>4</b>	-	<b>021500</b>	- <b>08.244.0801.2067</b>	<b>INDICE DE GESTAO DESCENTRALIZACAO-IGDSUAS</b>				
660	3.1.90.04	24.150,00		660	3	95.875,50	0,00	
660	3.1.90.11	24.150,00						
660	3.3.90.14	12.075,00						
660	3.3.90.30	6.037,50						
660	3.3.90.32	2.898,00						
660	3.3.90.36	12.075,00						
660	3.3.90.39	14.490,00						
Total LOA:		95.875,50						
660	4.4.90.52	2.415,00		660	4	2.415,00	0,00	
Total LOA:		2.415,00						
<b>4</b>	-	<b>021500</b>	- <b>08.244.0801.2068</b>	<b>BENEFICIOS EVENTUAIS</b>				
500	3.3.90.30	26.932,50		500	3	68.502,00	0,00	
500	3.3.90.32	27.142,50						
500	3.3.90.36	8.799,00						
500	3.3.90.39	5.628,00						
Total LOA:		68.502,00						
<b>4</b>	-	<b>021500</b>	- <b>08.244.0801.2082</b>	<b>MANUTENCAO DO SERV.DE CONV.E FORT.VINCULOS-SCFV</b>				
660	3.1.90.04	18.112,50		660	3	325.059,00	0,00	
660	3.1.90.11	156.975,00						
660	3.1.90.13	36.225,00						
660	3.3.90.14	1.449,00						
660	3.3.90.30	60.375,00						
660	3.3.90.36	24.150,00						
660	3.3.90.39	24.150,00						
660	3.3.90.92	3.622,50						
Total LOA:		325.059,00						
<b>4</b>	-	<b>021500</b>	- <b>08.244.0801.2129</b>	<b>ACOES SOC.EST.DA REDE SITUACAO DE EMERGENCIA-(COVID-19)</b>				
660	3.1.90.04	26.938,80		660	3	322.825,80	0,00	
660	3.1.90.11	57.750,00						
660	3.1.90.13	17.514,00						
660	3.3.90.30	37.380,00						
660	3.3.90.30	150.000,00						
660	3.3.90.36	16.464,00						
660	3.3.90.39	16.779,00						
Total LOA:		322.825,80						
660	4.4.90.52	17.797,50		660	4	17.797,50	0,00	
Total LOA:		17.797,50						



**PREFEITURA MUNICIPAL DE SIMÕES**

RUA JOÃO RAIMUNDO DE OLIVEIRA, SN - CNPJ:06553853/0001-37

Orçamento Programa - Exercício de 2022

Page 26

**COMPARATIVO LOA X LDO INICIAL**

Lei: 704, Data: 29/12/2021

LOA				LDO		DIFERENÇA APURADA	
Entidade	Local	Funcional Programática		Valor Negativo = LDO maior que o Orçamento Valor Positivo = LDO menor que o Orçamento			
	Fonte	Catec	Valor LOA	Fonte	Categoria	Valor LDO	Diferença
<b>4</b>	-	<b>021500</b>	- <b>08.244.0801.2168</b>	<b>TRANSF.DO ESTADO-COF.FMAS</b>			
	669	3.1.90.04	16.464,00	669	3	125.139,00	0,00
	669	3.1.90.11	24.150,00				
	669	3.3.90.14	12.075,00				
	669	3.3.90.30	24.150,00				
	669	3.3.90.36	24.150,00				
	669	3.3.90.39	24.150,00				
	Total LOA:		125.139,00				
	669	4.4.90.52	12.075,00	669	4	12.075,00	0,00
	Total LOA:		12.075,00				
<b>4</b>	-	<b>021500</b>	- <b>08.244.5031.2190</b>	<b>REDE DE SERVICOS DA PROTECAO SOCIAL BASICA</b>			
	660	3.3.90.30	48.300,00	660	3	60.375,00	0,00
	660	3.3.90.36	12.075,00				
	Total LOA:		60.375,00				
	660	4.4.90.51	36.225,00	660	4	60.375,00	0,00
	660	4.4.90.52	24.150,00				
	Total LOA:		60.375,00				
<b>5</b>	-	<b>020700</b>	- <b>12.361.1201.2022</b>	<b>MANUTENCAO DO ENSINO FUNDAMENTAL PROFISSIONAIS DE EDUCACÃO 30%</b>			
	540	3.3.90.30	50.000,00				50.000,00
	Total LOA:		50.000,00				
	540	4.4.90.52	43.470,00				43.470,00
	Total LOA:		43.470,00				
<b>5</b>	-	<b>020700</b>	- <b>12.361.5510.1024</b>	<b>CONSTRUCAO/AMP.E REFORMA DE UNIDADES ESCOLARES</b>			
				540	4	28.980,00	-28.980,00
<b>5</b>	-	<b>020700</b>	- <b>12.361.5510.1024</b>	<b>CONSTRUCAO/AMP.E REFORMA DE UNIDADES ESCOLARES</b>			
	541	4.4.90.51	31.980,00				31.980,00
	Total LOA:		31.980,00				
<b>5</b>	-	<b>020700</b>	- <b>12.361.5510.1025</b>	<b>AQUISICAO DE EQUIPAMENTOS</b>			
	540	4.4.90.52	101.430,00	540	4	101.430,00	0,00
	Total LOA:		101.430,00				
<b>5</b>	-	<b>020700</b>	- <b>12.361.5510.2021</b>	<b>MANUTENÇÃO DO ENSINO FUNDAMENTAL PROFISSIONAIS DE EDUCACÃO 70%</b>			
	540	3.1.90.04	60.000,00	540	3	4.543.842,77	0,00
	540	3.1.90.11	3.686.569,37				
	540	3.1.90.13	744.773,40				
	540	3.1.90.92	52.500,00				
	Total LOA:		4.543.842,77				

**PREFEITURA MUNICIPAL DE SIMÕES**

RUA JOÃO RAIMUNDO DE OLIVEIRA, SN - CNPJ:06553853/0001-37

Orçamento Programa - Exercício de 2022

Page 27

**COMPARATIVO LOA X LDO INICIAL**

Lei: 704, Data: 29/12/2021

LOA				LDO		DIFERENÇA APURADA	
Entidade	Local	Funcional Programática		Valor Negativo = LDO maior que o Orçamento Valor Positivo = LDO menor que o Orçamento			
	Fonte	Catec	Valor LOA	Fonte	Categoria	Valor LDO	Diferença
<b>5</b>	-	<b>020700</b>	- <b>12.361.5510.2022</b>	<b>MANUTENCAO DO ENSINO FUNDAMENTAL PROFISSIONAIS DE EDUCAÇÃO 30%</b>			
	540	3.1.90.04	60.375,00	540	3	2.475.375,00	50.000,00
	540	3.1.90.11	2.052.750,00				
	540	3.1.90.92	48.300,00				
	540	3.3.90.14	12.075,00				
	540	3.3.90.30	50.000,00				
	540	3.3.90.30	120.750,00				
	540	3.3.90.36	120.750,00				
	540	3.3.90.39	60.375,00				
	Total LOA:		2.525.375,00				
<b>5</b>	-	<b>020700</b>	- <b>12.361.5510.2022</b>	<b>MANUTENCAO DO ENSINO FUNDAMENTAL PROFISSIONAIS DE EDUCAÇÃO 30%</b>			
	541	3.1.90.13	438.100,00	541	3	338.100,00	100.000,00
	Total LOA:		438.100,00				
<b>5</b>	-	<b>020700</b>	- <b>12.361.5510.2023</b>	<b>TREINAMENTO E CAPACITACAO DE PROFESSORES</b>			
	540	3.3.90.30	14.490,00	540	3	43.470,00	0,00
	540	3.3.90.36	14.490,00				
	540	3.3.90.39	14.490,00				
	Total LOA:		43.470,00				
<b>5</b>	-	<b>020700</b>	- <b>12.361.5510.2024</b>	<b>TRANSPORTE DE ESTUDANTES E PROFESSORES</b>			
	540	3.3.90.36	5.796,00	540	3	126.546,00	0,00
	540	3.3.90.39	120.750,00				
	Total LOA:		126.546,00				
<b>5</b>	-	<b>020700</b>	- <b>12.361.5510.2025</b>	<b>MANUTENCAO DO ENSINO DE JOVENS E ADULTOS PROFISSIONAIS DE EDUCAÇÃO 70%</b>			
	540	3.1.90.04	2.898,00	540	3	34.051,50	0,00
	540	3.1.90.11	26.082,00				
	540	3.1.90.13	2.898,00				
	540	3.1.90.16	2.173,50				
	Total LOA:		34.051,50				
<b>5</b>	-	<b>020700</b>	- <b>12.361.5510.2026</b>	<b>MANUTENÇÃO DO ENSINO DE JOVENS E ADULTOS PROFISSIONAIS DE EDUCAÇÃO 30%</b>			
	540	3.1.90.11	12.075,00	540	3	74.123,00	0,00
	540	3.1.90.16	1.449,00				
	540	3.3.90.30	24.150,00				
	540	3.3.90.36	1.449,00				
	540	3.3.90.39	35.000,00				
	Total LOA:		74.123,00				
<b>5</b>	-	<b>020700</b>	- <b>12.361.5510.2157</b>	<b>COMPL. DA UNIÃO ENSINO FUNDAMENTAL PROFISSIONAIS DE EDUCAÇÃO 70% - VAAF</b>			
	540	3.3.90.36	120.750,00				120.750,00
	Total LOA:		120.750,00				
<b>5</b>	-	<b>020700</b>	- <b>12.361.5510.2157</b>	<b>COMPL. DA UNIÃO ENSINO FUNDAMENTAL PROFISSIONAIS DE EDUCAÇÃO 70% - VAAF</b>			
	541	3.1.90.11	3.239.105,00	541	3	3.981.895,00	223.250,00
	541	3.1.90.13	745.290,00				
	541	3.3.90.39	220.750,00				
	Total LOA:		4.205.145,00				

**PREFEITURA MUNICIPAL DE SIMÕES**

RUA JOÃO RAIMUNDO DE OLIVEIRA, SN - CNPJ:06553853/0001-37

Orçamento Programa - Exercício de 2022

Page 28

**COMPARATIVO LOA X LDO INICIAL**

Lei: 704, Data: 29/12/2021

LOA				LDO		DIFERENÇA APURADA	
Entidade	Local	Funcional Programática		Valor Negativo = LDO maior que o Orçamento Valor Positivo = LDO menor que o Orçamento			
	Fonte	Catec	Valor LOA	Fonte	Categoria	Valor LDO	Diferença
5	-	020700	- 12.365.5210.1026	<b>AQUISICAO DE EQUIPAMENTOS PARA ENSINO INFANTIL</b>			
				540	4	43.470,00	-43.470,00
5	-	020700	- 12.365.5210.2027	<b>COMPL. DA UNIÃO ENSINO INFANTIL (CRECHE) PROFISSIONAIS DE EDUCAÇÃO 70% VAAT</b>			
	540	3.1.90.13	165.560,00				215.560,00
	540	3.3.90.39	50.000,00				
	Total LOA:		215.560,00				
5	-	020700	- 12.365.5210.2027	<b>COMPL. DA UNIÃO ENSINO INFANTIL (CRECHE) PROFISSIONAIS DE EDUCAÇÃO 70% VAAT</b>			
	542	3.1.90.11	419.598,00	542	3	1.332.100,00	-912.502,00
	Total LOA:		419.598,00				
	542	4.4.90.52	194.062,50	542	4	180.000,00	14.062,50
	Total LOA:		194.062,50				
5	-	020700	- 12.365.5210.2028	<b>COMPL. DA UNIÃO ENSINO INFANTIL (PRÉ-ESCOLAR) PROFISSIONAIS DE EDUCAÇÃO 70% V</b>			
	540	3.1.90.13	140.000,00				142.415,00
	540	3.3.90.14	2.415,00				
	Total LOA:		142.415,00				
5	-	020700	- 12.365.5210.2028	<b>COMPL. DA UNIÃO ENSINO INFANTIL (PRÉ-ESCOLAR) PROFISSIONAIS DE EDUCAÇÃO 70% V</b>			
	542	3.1.90.11	486.050,00	542	3	1.408.395,00	-922.345,00
	Total LOA:		486.050,00				
	542	4.4.90.52	194.062,50	542	4	195.900,00	-1.837,50
	Total LOA:		194.062,50				
5	-	020700	- 12.365.5210.2096	<b>COMPLEMENTAÇÃO DA UNIÃO ENSINO INFANTIL (CRECHE) VAAT</b>			
	542	3.3.90.30	323.431,75				646.863,50
	542	3.3.90.39	323.431,75				
	Total LOA:		646.863,50				
5	-	020700	- 12.365.5210.2097	<b>COMPLEMENTAÇÃO DA UNIÃO ENSINO INFANTIL (PRÉ-ESCOLA) VAAT</b>			
	542	3.3.90.30	323.431,75				646.863,50
	542	3.3.90.39	323.431,75				
	Total LOA:		646.863,50				
5	-	020700	- 12.365.5210.2157	<b>COMPL. DA UNIÃO ENSINO FUNDAMENTAL PROFISSIONAIS DE EDUCAÇÃO 70% - VAAF</b>			
				541	3	2.706.000,00	-2.706.000,00
5	-	020700	- 12.365.5210.2158	<b>COMPL. DA UNIÃO ENSINO INFANTIL (PRÉ-ESCOLAR) PROFISSIONAIS DE EDUCAÇÃO 70% V</b>			
	541	3.1.90.11	1.594.737,50				1.594.737,50
	Total LOA:		1.594.737,50				
5	-	020700	- 12.365.5210.2160	<b>COMPL. DA UNIÃO ENSINO INFANTIL (CRECHE) PROFISSIONAIS DE EDUCAÇÃO 70% VAAF</b>			
	541	3.1.90.11	1.693.737,50				1.693.737,50
	Total LOA:		1.693.737,50				

**PREFEITURA MUNICIPAL DE SIMÕES**

RUA JOÃO RAIMUNDO DE OLIVEIRA, SN - CNPJ:06553853/0001-37

Orçamento Programa - Exercício de 2022

Page 29

**COMPARATIVO LOA X LDO INICIAL**

Lei: 704, Data: 29/12/2021

LOA				LDO		DIFERENÇA APURADA		
Entidade	Local	Funcional Programática		Valor Negativo = LDO maior que o Orçamento Valor Positivo = LDO menor que o Orçamento				
	Fonte	Catec	Valor LOA	Fonte	Categoria	Valor LDO	Diferença	
<b>5</b>	-	<b>020700</b>	- <b>12.367.2705.2020</b>	<b>ENCARGOS COM EDUCACAO ESPECIAL</b>				
	540	3.1.90.11	150.000,00	540	3	215.000,00	0,00	
	540	3.1.90.13	65.000,00					
	Total LOA:		215.000,00					
<b>6</b>	-	<b>020800</b>	- <b>12.361.1200.2084</b>	<b>MANUTENCAO DO PEJA-ENSINO DE JOVENS E ADULTOS</b>				
	500	3.1.90.04	14.490,00	500	3	158.675,00	0,00	
	500	3.1.90.11	57.960,00					
	500	3.1.90.13	7.245,00					
	500	3.3.90.30	21.735,00					
	500	3.3.90.36	7.245,00					
	500	3.3.90.39	50.000,00					
	Total LOA:		158.675,00					
<b>6</b>	-	<b>020800</b>	- <b>12.361.1201.1128</b>	<b>CONST/AMPLIACAO E RECUPERACAO DE UNIDADES ESCOLARES</b>				
	500	4.4.90.51	86.940,00	500	4	86.940,00	0,00	
	Total LOA:		86.940,00					
<b>6</b>	-	<b>020800</b>	- <b>12.361.1201.1129</b>	<b>QUADRAS-PROGRAMA DE CONSTRUCAO DE QUADRAS POLIESPORTIVAS</b>				
	569	4.4.90.51	105.000,00	569	4	105.000,00	0,00	
	Total LOA:		105.000,00					
<b>6</b>	-	<b>020800</b>	- <b>12.361.1201.2035</b>	<b>EDUCACAO DE JOVENS E ADULTOS-BRALF</b>				
	569	3.3.90.30	14.490,00	569	3	39.123,00	0,00	
	569	3.3.90.30	24.633,00					
	Total LOA:		39.123,00					
<b>6</b>	-	<b>020800</b>	- <b>12.361.5510.1027</b>	<b>CONSTRUCAO/AMP.E RECUPERACAO DE UNIDADES ESCOLARES</b>				
	500	3.3.90.30	14.490,00	500	3	115.920,00	0,00	
	500	3.3.90.36	28.980,00					
	500	3.3.90.39	72.450,00					
	Total LOA:		115.920,00					
<b>6</b>	-	<b>020800</b>	- <b>12.361.5510.1027</b>	<b>CONSTRUCAO/AMP.E RECUPERACAO DE UNIDADES ESCOLARES</b>				
	570	4.4.90.51	144.900,00	570	4	144.900,00	0,00	
	Total LOA:		144.900,00					
<b>6</b>	-	<b>020800</b>	- <b>12.361.5510.1042</b>	<b>AQUISICAO DE VECULO ONIBUS</b>				
	570	4.4.90.52	434.700,00	570	4	434.700,00	0,00	
	Total LOA:		434.700,00					

**PREFEITURA MUNICIPAL DE SIMÕES**

RUA JOÃO RAIMUNDO DE OLIVEIRA, SN - CNPJ:06553853/0001-37

Orçamento Programa - Exercício de 2022

Page 30

**COMPARATIVO LOA X LDO INICIAL**

Lei: 704, Data: 29/12/2021

LOA				LDO		DIFERENÇA		
						<b>APURADA</b>		
						Valor Negativo = LDO maior que o Orçamento		
						Valor Positivo = LDO menor que o Orçamento		
Entidade	Local	Funcional Programática						
Fonte	Catec	Valor LOA		Fonte	Categoria	Valor LDO	Diferença	
<b>6</b>	-	<b>020800</b>	- <b>12.361.5510.2029</b>	<b>MANUTENCAO DO FUNDO MUNICIPAL DE EDUCACAO-FME</b>				
500	3.1.90.04	150.000,00		500	3	5.064.525,00	0,00	
500	3.1.90.11	869.400,00						
500	3.1.90.13	181.125,00						
500	3.1.90.16	7.245,00						
500	3.1.90.91	14.490,00						
500	3.1.90.92	36.225,00						
500	3.3.90.14	60.375,00						
500	3.3.90.30	1.026.375,00						
500	3.3.90.36	905.625,00						
500	3.3.90.39	1.811.250,00						
500	3.3.90.92	2.415,00						
Total LOA:		5.064.525,00						
500	4.4.90.52	36.225,00		500	4	62.475,00	0,00	
500	4.6.90.71	26.250,00						
Total LOA:		62.475,00						
<b>6</b>	-	<b>020800</b>	- <b>12.361.5510.2030</b>	<b>PDDE-PROGRAMA DINHEIRO DIRETO NA ESCOLA</b>				
551	3.3.90.30	11.592,00		551	3	26.082,00	0,00	
551	3.3.90.36	7.245,00						
551	3.3.90.39	7.245,00						
Total LOA:		26.082,00						
551	4.4.90.52	2.898,00		551	4	2.898,00	0,00	
Total LOA:		2.898,00						
<b>6</b>	-	<b>020800</b>	- <b>12.361.5510.2031</b>	<b>QUOTA SALARIO EDUCACAO-QSE</b>				
550	3.3.90.30	202.860,00		550	3	391.230,00	0,00	
550	3.3.90.36	14.490,00						
550	3.3.90.39	137.655,00						
550	3.3.90.92	36.225,00						
Total LOA:		391.230,00						
550	4.4.90.52	28.980,00		550	4	46.368,00	0,00	
550	4.6.90.71	17.388,00						
Total LOA:		46.368,00						
<b>6</b>	-	<b>020800</b>	- <b>12.361.5512.2032</b>	<b>ALIMENTACAO ESCOLAR-PROG.NAC.DE ALIMEN.ESCOLAR-ENS.FUNDAMENTAL</b>				
552	3.3.90.30	366.597,00		552	3	366.597,00	0,00	
Total LOA:		366.597,00						
<b>6</b>	-	<b>020800</b>	- <b>12.361.5518.2033</b>	<b>PNATE-PROGRAMA NACIONAL DE APOIO AO TRANSP.ESCOLAR</b>				
553	3.3.90.30	43.470,00		553	3	494.109,00	0,00	
553	3.3.90.36	28.980,00						
553	3.3.90.39	421.659,00						
Total LOA:		494.109,00						

**PREFEITURA MUNICIPAL DE SIMÕES**RUA JOÃO RAIMUNDO DE OLIVEIRA, SN - CNPJ:06553853/0001-37  
Orçamento Programa - Exercício de 2022

Page 31

**COMPARATIVO LOA X LDO INICIAL**

Lei: 704, Data: 29/12/2021

LOA				LDO		DIFERENÇA APURADA	
Entidade	Local	Funcional Programática		Valor Negativo = LDO maior que o Orçamento Valor Positivo = LDO menor que o Orçamento			
	Fonte	Catec	Valor LOA	Fonte	Categoria	Valor LDO	Diferença
<b>6</b>	-	<b>020800</b>	- <b>12.361.5518.2128</b>	<b>MANUT.DE TRANSPORTE DE ESTUDANTES E PROFESSORES</b>			
	500	3.3.90.36	28.980,00	500	3	1.043.280,00	0,00
	500	3.3.90.39	1.014.300,00				
	Total LOA:		1.043.280,00				
<b>6</b>	-	<b>020800</b>	- <b>12.361.5518.2128</b>	<b>MANUT.DE TRANSPORTE DE ESTUDANTES E PROFESSORES</b>			
	599	3.3.90.39	7.245,00	599	3	7.245,00	0,00
	Total LOA:		7.245,00				
<b>6</b>	-	<b>020800</b>	- <b>12.361.5518.2133</b>	<b>MANUTENCAO DO PEATE/ESTADO</b>			
	576	3.3.90.30	14.490,00	576	3	131.859,00	0,00
	576	3.3.90.36	28.980,00				
	576	3.3.90.39	88.389,00				
	Total LOA:		131.859,00				
<b>6</b>	-	<b>020800</b>	- <b>12.365.5210.2034</b>	<b>MANUTENCAO DE CRECHES E PRE-ESCOLAR</b>			
	500	3.1.90.04	28.980,00	500	3	194.890,50	0,00
	500	3.1.90.11	48.300,00				
	500	3.1.90.16	2.173,50				
	500	3.1.90.92	14.490,00				
	500	3.3.90.30	60.375,00				
	500	3.3.90.36	36.225,00				
	500	3.3.90.39	4.347,00				
	Total LOA:		194.890,50				
	500	4.4.90.52	7.245,00	500	4	7.245,00	0,00
	Total LOA:		7.245,00				
<b>6</b>	-	<b>020800</b>	- <b>12.365.5210.2034</b>	<b>MANUTENCAO DE CRECHES E PRE-ESCOLAR</b>			
	569	3.1.90.11	181.125,00	569	3	277.725,00	0,00
	569	3.3.90.30	48.300,00				
	569	3.3.90.36	48.300,00				
	Total LOA:		277.725,00				
<b>6</b>	-	<b>020800</b>	- <b>12.365.5512.2130</b>	<b>ALIMENTACAO ESCOLAR-PROG.NACIONAL DE ALIM.ESCOLAR-CRECHE</b>			
	552	3.3.90.30	72.450,00	552	3	72.450,00	0,00
	Total LOA:		72.450,00				
<b>6</b>	-	<b>020800</b>	- <b>12.365.5512.2131</b>	<b>ALIMENTACAO ESCOLAR-PROG.NAC.DE ALIM.ESC.-PRE-ESCOLAR</b>			
	552	3.3.90.30	86.940,00	552	3	86.940,00	0,00
	Total LOA:		86.940,00				
<b>6</b>	-	<b>020800</b>	- <b>12.365.5512.2132</b>	<b>ALIMENTACAO ESCOLAR-PROG.NAC.DE ALIM.ESC.QUILOMBOLA</b>			
	552	3.3.90.30	97.083,00	552	3	97.083,00	0,00
	Total LOA:		97.083,00				
<b>6</b>	-	<b>020800</b>	- <b>12.365.5512.2134</b>	<b>ALIMENTACAO ESCOLAR-PROG.NAC.DE ALIM.ESC.AEE</b>			
	552	3.3.90.30	15.397,20	552	3	15.397,20	0,00
	Total LOA:		15.397,20				

**PREFEITURA MUNICIPAL DE SIMÕES**

RUA JOÃO RAIMUNDO DE OLIVEIRA, SN - CNPJ:06553853/0001-37

Orçamento Programa - Exercício de 2022

Page 32

**COMPARATIVO LOA X LDO INICIAL**

Lei: 704, Data: 29/12/2021

LOA				LDO		DIFERENÇA APURADA	
Entidade	Local	Funcional Programática		Valor Negativo = LDO maior que o Orçamento Valor Positivo = LDO menor que o Orçamento			
Fonte	Catec	Valor LOA		Fonte	Categoria	Valor LDO	Diferença
<b>6</b>	-	<b>020800</b>	- <b>12.365.5512.2135</b>	<b>ALIMENTACAO ESCOLAR-PROG.NAC.DE ALIM.ESC.-PEJA</b>			
552	3.3.90.30	16.480,80		552	3	16.480,80	0,00
Total LOA:		16.480,80					
<b>7</b>	-	<b>021200</b>	- <b>10.302.1001.2053</b>	<b>MANUTENCAO DO HOSPITAL MUN.ZUCA BASTISTA-REC.ESTADUAL</b>			
621	3.1.90.04	123.165,00		621	3	1.463.490,00	0,00
621	3.1.90.11	57.960,00					
621	3.1.90.13	119.542,50					
621	3.1.90.16	3.622,50					
621	3.1.90.92	24.150,00					
621	3.3.90.14	14.490,00					
621	3.3.90.30	120.750,00					
621	3.3.90.36	845.250,00					
621	3.3.90.39	96.600,00					
621	3.3.90.92	57.960,00					
Total LOA:		1.463.490,00					
621	4.4.90.51	156.975,00		621	4	209.790,00	0,00
621	4.4.90.52	52.815,00					
Total LOA:		209.790,00					
<b>8</b>	-	<b>021300</b>	- <b>10.302.1001.2052</b>	<b>MANUTENCAO DA UND.MISTA DE SAUDE JOSIAS CARVALHO-REC.ESTADUAL</b>			
621	3.1.90.04	21.735,00		621	3	524.296,50	0,00
621	3.1.90.11	43.470,00					
621	3.1.90.13	14.490,00					
621	3.1.90.16	2.898,00					
621	3.1.90.92	14.490,00					
621	3.1.90.96	30.187,50					
621	3.3.90.14	14.490,00					
621	3.3.90.30	115.920,00					
621	3.3.90.36	194.166,00					
621	3.3.90.39	43.470,00					
621	3.3.90.92	28.980,00					
Total LOA:		524.296,50					
621	4.4.90.51	69.090,00		621	4	76.335,00	0,00
621	4.4.90.52	7.245,00					
Total LOA:		76.335,00					

**Total Geral LOA: 109.298.743,98****Total Geral LDO: 106.769.588,98****Diferença: 2.529.155,00**

JOSE WILSON DE CARVALHO  
PREFEITO MUNICIPAL DE SIMOES-PI  
361.899.953-49

VALDECI DE ARAUJO LIMA  
CONTADOR  
216.962.843-68

**PREFEITURA MUNICIPAL DE SIMÕES**

RUA JOÃO RAIMUNDO DE OLIVEIRA, SN - CNPJ:06553853/0001-37

Orçamento Programa - Exercício de 2022

Page 1

**COMPATIBILIDADE DO ORÇAMENTO COM AS METAS FISCAIS DA LDO**

Art.5º Inciso I, LRF

ESPECIFICAÇÃO	LDO 2022		ORÇAMENTO 2022		Variação (%)
	Valor Corrente (a)	Valor Constante	Valor Corrente (b)	Valor Constante	
Receita Total	0,00	0,00	109.298.743,98	0,00	0,00
Receita Primárias (I)	0,00	0,00	108.202.806,48	0,00	0,00
Despesa Total	0,00	0,00	109.298.743,98	0,00	0,00
Despesa Primárias (II)	0,00	0,00	107.822.962,98	0,00	0,00
Resultado Primário (III) = (I- II)	0,00	0,00	379.843,50	0,00	0,00
Resultado Nominal	0,00	0,00	0,00	0,00	0,00
Dívida Pública Consolidada	0,00	0,00	0,00	0,00	0,00
Dívida Consolidada Líquida	0,00	0,00	0,00	0,00	0,00

Cenário macroeconômico considerado:

VARIÁVEL	2022
IPCA ( % anual )	0,00





# PREFEITURA MUNICIPAL DE SIMÕES

RUA JOÃO RAIMUNDO DE OLIVEIRA, SN - CNPJ:06553853/0001-37

Orçamento Programa - Exercício de 2022

Page 1

## DEMONSTRATIVO DO PROGRAMA ANUAL DE TRABALHO DO GOVERNO, Lei: 704, Data: 29/12/2021 EM TERMOS DE OBRAS E PRESTAÇÃO DE SERVIÇOS.

(Inc.III, § 2º, Art.2º)

Programana	Obras	Outros Investimentos	Outras Despesas de Capital	Despesas Correntes	Reserva de Contingência	Total
0012 ASSISTENCIA JURIDICA	0,00	7.245,00	0,00	132.825,00	0,00	140.070,00
0018 ASSISTENCIA	105.000,00	19.740,00	0,00	171.647,00	0,00	296.387,00
0021 ADMINISTRACAO GERAL	3.000.375,00	829.500,00	0,00	88.725,00	0,00	3.918.600,00
0101 ACAO LEGISLATIVA EFICAZ	57.960,00	341.735,00	0,00	3.895.874,00	0,00	4.295.569,00
0134 TELEFONIA	38.325,00	0,00	0,00	52.500,00	0,00	90.825,00
0224 DESPORTO AMADOR	315.000,00	0,00	0,00	0,00	0,00	315.000,00
0247 DIFUSAO CULTURAL	350.500,00	30.000,00	0,00	682.584,00	0,00	1.063.084,00
0401 GABINETE DO PREFEITO	0,00	4.347,00	0,00	702.973,50	0,00	707.320,50
0402 CONTROLE INTERNO EFICAZ	0,00	0,00	0,00	111.331,50	0,00	111.331,50
0403 ACAO ADMINISTRATIVA EFICAZ	367.500,00	279.730,50	367.500,00	6.590.548,50	0,00	7.605.279,00
0404 ADMINISTRACAO FINANCEIRA EFICAZ	0,00	14.490,00	0,00	222.278,50	0,00	236.768,50
0459 RECUPERACAO DE TERRAS	0,00	0,00	0,00	472.500,00	0,00	472.500,00
0801 ACAO SOCIAL EM FAMILIA	895.419,00	510.930,00	7.245,00	4.559.353,20	0,00	5.972.947,20
1001 SAUDE PARA TODOS	3.336.480,00	1.192.170,00	450.000,00	8.733.142,00	0,00	13.711.792,00
1002 PROGRAMA ATENCAO BASICA	1.050.000,00	266.175,00	0,00	1.153.743,00	0,00	2.469.918,00
1003 PROGRAMA ASSIS.FARMACEUTICA	0,00	73.674,57	0,00	120.750,00	0,00	194.424,57
1004 VIGILANCIA EM SAUDE	0,00	52.500,00	0,00	488.795,50	0,00	541.295,50
1101 BENEFICIOS AO TRABALHADOR	0,00	0,00	0,00	724.500,00	0,00	724.500,00
1200 ENSINO DE JOVENS E ADULTOS	0,00	0,00	0,00	158.675,00	0,00	158.675,00
1201 ENSINO FUNDAMENTAL	191.940,00	43.470,00	0,00	89.123,00	0,00	324.533,00
1301 CULTURA POPULAR	330.750,00	0,00	0,00	479.380,00	0,00	810.130,00
1501 INFRA-ESTRUTURA URBANA E RURAL	5.687.850,00	353.745,00	72.450,00	4.116.103,00	0,00	10.230.148,00
1601 MELHORIA HABITACIONAL RURAL	894.600,00	0,00	0,00	7.245,00	0,00	901.845,00
1602 MELHORIA HABITACIONAL URBANA	422.625,00	0,00	0,00	60.375,00	0,00	483.000,00
1701 SANEAMENTO BASICO DE QUALIDADE	3.860.115,00	171.465,00	0,00	1.790.722,50	0,00	5.822.302,50
1801 PRESERVACAO DO MEIO AMBIENTE	772.800,00	12.075,00	0,00	433.734,00	0,00	1.218.609,00
1803 PROCESSO ADMINISTRATIVO	0,00	0,00	0,00	273.485,94	0,00	273.485,94
2001 HOMEM RURAL EMPREENDEDOR	697.935,00	353.262,00	0,00	759.801,00	0,00	1.810.998,00
2032 PREVIDENCIA SOCIAL GERAL	0,00	0,00	724.500,00	652.050,00	0,00	1.376.550,00
2401 COMUNICACOES E TELECOMUNICACOES	0,00	0,00	0,00	21.735,00	0,00	21.735,00
2601 PROGRAMA ESTRADAS E RODAGENS	1.207.500,00	24.150,00	0,00	912.387,00	0,00	2.144.037,00
2701 ESPORTE E LAZER AO ALCANCE DE TODOS	2.008.650,00	144.900,00	0,00	616.810,00	0,00	2.770.360,00
2705 EDUCAÇÃO ESPECIAL	0,00	0,00	0,00	215.000,00	0,00	215.000,00
4540 PROGRAMA DE ASSISTENCIA COMUNITARIA	120.750,00	0,00	0,00	0,00	0,00	120.750,00
5031 ASSIST.A FAMILIA	36.225,00	24.150,00	0,00	60.375,00	0,00	120.750,00
5210 DESENVOLVIMENTO DA EDUCACAOINFANTIL	0,00	395.370,00	0,00	6.318.440,50	0,00	6.713.810,50
5510 DESENVOLVIMENTO DO ENSINO FUNDAMEN	990.630,00	1.241.158,00	238.638,00	19.042.723,27	0,00	21.513.149,27
5512 PROGRAMA MERENDA ESCOLAR	0,00	0,00	0,00	654.948,00	0,00	654.948,00
5518 PROGRAMA MUN DE TRANSPORTE ESCOLA	0,00	0,00	0,00	1.676.493,00	0,00	1.676.493,00
6013 DESENVOLVIMENTO ENSINO REGULAR	0,00	0,00	0,00	8.694,00	0,00	8.694,00
6123 PROGRAMA SAUDE DA FAMILIA	0,00	0,00	0,00	1.307.640,00	0,00	1.307.640,00
6124 PROGRAMA DE AGENTES COMUNITARIOS D	0,00	0,00	0,00	1.257.635,00	0,00	1.257.635,00
6126 PROGRAMA SAUDE BUCAL	0,00	0,00	0,00	809.025,00	0,00	809.025,00
6228 ATENCAO BASICA	0,00	126.090,00	0,00	3.379.614,00	0,00	3.505.704,00
9999 RESERVA DE CONTINGENCIA	0,00	0,00	0,00	0,00	181.125,00	181.125,00
<b>TOTAL</b>	<b>26.738.929,00</b>	<b>6.512.072,07</b>	<b>1.860.333,00</b>	<b>74.006.284,91</b>	<b>181.125,00</b>	<b>109.298.743,98</b>



# PREFEITURA MUNICIPAL DE SIMÕES

RUA JOÃO RAIMUNDO DE OLIVEIRA, SN - CNPJ:06553853/0001-37

Orçamento Programa - Exercício de 2022

Page 2

## DEMONSTRATIVO DO PROGRAMA ANUAL DE TRABALHO DO GOVERNO, Lei: 704, Data: 29/12/2021 EM TERMOS DE OBRAS E PRESTAÇÃO DE SERVIÇOS.

(Inc.III, § 2º, Art.2º)

---

Programana	Obras	Outros Investimentos	Outras Despesas de Capital	Despesas Correntes	Reserva de Contingência	Total
------------	-------	----------------------	----------------------------	--------------------	-------------------------	-------

---

*Jose Wilson de Carvalho*  
JOSE WILSON DE CARVALHO  
PREFEITO MUNICIPAL DE SIMOES-PI  
361.899.953-49

*Valdeci de Araujo Lima*  
VALDECI DE ARAUJO LIMA  
CONTADOR  
216.962.843-68



# PREFEITURA MUNICIPAL DE SIMÕES

RUA JOÃO RAIMUNDO DE OLIVEIRA, SN - CNPJ:06553853/0001-37

Orçamento Programa - Exercício de 2022

## DEMONSTRATIVO DAS RECEITAS POR FONTES E DAS DESPESAS POR USOS

Quadro 32

Page 1

FORTE	R\$	USO	R\$
RECEITAS CORRENTES	108.563.386,07	SEC.MUN.DE OBRAS E SERV.PUBLICOS URBANOS	22.452.284,50
IMPOSTOS, TAXAS E CONTRIBUIçõES DE MELHORIA	6.180.526,30	FUNDO DES.EDUC.BASICA E VAL.PROF.FUNDEB	18.787.233,27
CONTRIBUIçõES	446.775,00	FUNDO MUNICIPAL DE SAUDE	17.125.249,57
RECEITA PATRIMONIAL	1.124.602,50	FUNDO MUNICIPAL DE EDUCACAO	9.490.137,50
RECEITA DE SERVIçOS	114.125,65	SEC.M.DE ADMINISTRACAO E PLANEJAMENTO	8.242.995,00
TRANSFERÊNCIAS CORRENTES	100.608.757,62	SEC.MUN.DE ESPORTE,TURISMO E LAZER	4.459.865,00
OUTRAS RECEITAS CORRENTES	88.599,00	SECRETARIA MUNICIPAL DE SAUDE	4.398.273,00
RECEITAS DE CAPITAL	12.235.104,91	CAMARA MUNICIPAL DE SIMOES	4.295.569,00
OPERAçõES DE CRÉDITO	57.960,00	FUNDO MUNICIPAL DE ASSISTENCIA SOCIAL	4.061.784,80
ALIENAÇÃO DE BENS	829.500,00	SECRETARIA MUNICIPAL DE EDUCACAO	2.987.932,00
TRANSFERÊNCIAS DE CAPITAL	11.347.644,91	SEC.MUN. DE MEIO AMBIENTE	2.679.285,00
(R) DEDUCOES DA RECEITA	-11.499.747,00	SEC.MUN.DE ASSISTENCIA SOCIAL E CIDADANIA	2.289.176,40
(R) DEDUÇÕES DO FUNDEB	-11.499.747,00	HOSPITAL MUNICIPAL ZUCA BATISTA	1.673.280,00
	=====	SEC.MUN.DESENVOLVIMENTO RURAL	1.296.057,00
TOTAL DA RECEITA:	109.298.743,98	SECRETARIA MUN.DE FINANÇAS	1.192.754,44
		GABINETE DO PREFEITO	1.177.312,50
		SECRETARIA MUNICIPAL DE CULTURA	1.063.084,00
		UNIDADE MISTA DE SAUDE JOSIAS CARVALHO	600.631,50
		SEC.MUN.DE TRANSPORTES	268.548,00
		ASSESSORIA DE PROJETOS ESPECIAIS	225.750,00
		PROCURADORIA GERAL DO MUNICIPIO	199.962,00
		RESERVA DE CONTINGENCIA	181.125,00
		CONTROLE INTERNO DO MUNICIPIO	111.331,50
		FUNDO MUN.DA DEF.DOS DIREITOS DA CRIAN.E ADOL.	39.123,00
			=====
		TOTAL DA DESPESA:	109.298.743,98



# PREFEITURA MUNICIPAL DE SIMÕES

RUA JOÃO RAIMUNDO DE OLIVEIRA, SN - CNPJ:06553853/0001-37

Orçamento Programa - Exercício de 2022

## DEMONSTRATIVO DAS RECEITAS POR FONTES E DAS DESPESAS POR USOS

Quadro 32

Page 2

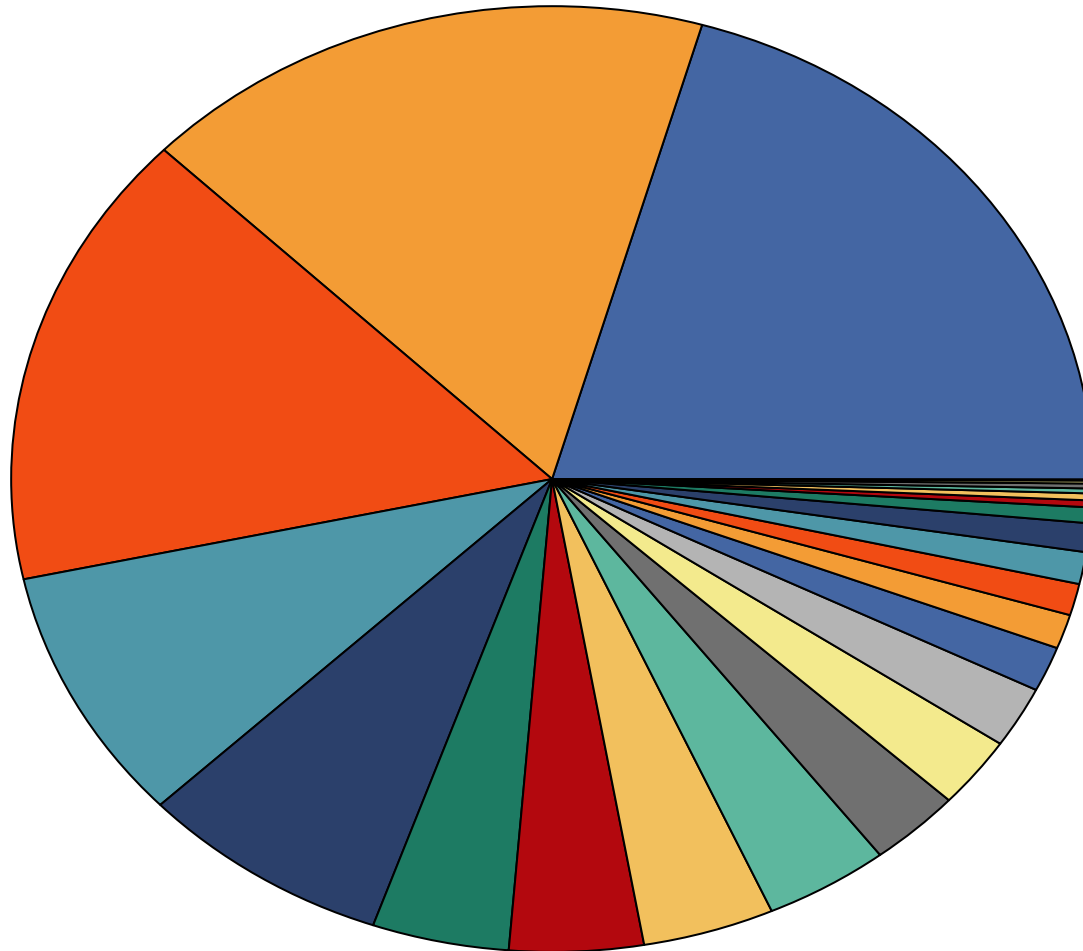

22.452.284,5	SEC.MUN.DE OBRAS E SERV.PUBLICOS URBANOS
18.787.233,27	FUNDO DES.EDUC.BASICA E VAL.PROF.FUNDEB
17.125.249,57	FUNDO MUNICIPAL DE SAUDE
9.490.137,5	FUNDO MUNICIPAL DE EDUCACAO
8.242.995	SEC.M.DE ADMINISTRACAO E PLANEJAMENTO
4.459.865	SEC.MUN.DE ESPORTE, TURISMO E LAZER
4.398.273	SECRETARIA MUNICIPAL DE SAUDE
4.295.569	CAMARA MUNICIPAL DE SIMOES
4.061.784,8	FUNDO MUNICIPAL DE ASSISTENCIA SOCIAL
2.987.932	SECRETARIA MUNICIPAL DE EDUCACAO
2.679.285	SEC.MUN. DE MEIO AMBIENTE
2.289.176,4	SEC.MUN.DE ASSISTENCIA SOCIAL E CIDADANIA
1.673.280	HOSPITAL MUNICIPAL ZUCA BATISTA
1.296.057	SEC.MUN.DESENVOLVIMENTO RURAL
1.192.754,44	SECRETARIA MUN.DE FINANÇAS
1.177.312,5	GABINETE DO PREFEITO
1.063.084	SECRETARIA MUNICIPAL DE CULTURA
600.631,5	UNIDADE MISTA DE SAUDE JOSIAS CARVALHO
268.548	SEC.MUN.DE TRANSPORTES
225.750	ASSESSORIA DE PROJOTOS ESPECIAIS
199.962	PROCURADORIA GERAL DO MUNICIPIO
181.125	RESERVA DE CONTINGENCIA
111.331,5	CONTROLE INTERNO DO MUNICIPIO
39.123	FUNDO MUN.DA DEF.DOS DIREITOS DA CRIAN.E ADOL.

*Jose Wilson de Carvalho*

JOSE WILSON DE CARVALHO  
PREFEITO MUNICIPAL DE SIMOES-PI  
361.899.953-49

*Valdeci de Araujo Lima*

VALDECI DE ARAUJO LIMA  
CONTADOR  
216.962.843-68



## PREFEITURA MUNICIPAL DE SIMÕES

RUA JOÃO RAIMUNDO DE OLIVEIRA, SN - CNPJ:06553853/0001-37

Orçamento Programa - Exercício de 2022

Page 1

### Comparativo LOA X LDO Inicial - Total por Programa

LeiData

#### APURAÇÃO DA DIFERENÇA

Valor Negativo = LDO maior que o Orçamento

Valor Positivo = LDO menor que o Orçamento

Programa	Nome do programa	Total LOA	Total LDO	Diferença
0012	ASSISTENCIA JURIDICA	140.070,00	140.070,00	0,00
0018	ASSISTENCIA	296.387,00	296.387,00	0,00
0021	ADMINISTRACAO GERAL	3.918.600,00	3.918.600,00	0,00
0101	ACAO LEGISLATIVA EFICAZ	4.295.569,00	2.725.569,00	1.570.000,00
0134	TELEFONIA	90.825,00	90.825,00	0,00
0224	DESPORTO AMADOR	315.000,00	315.000,00	0,00
0247	DIFUSAO CULTURAL	1.063.084,00	1.063.084,00	0,00
0401	GABINETE DO PREFEITO	707.320,50	660.019,50	47.301,00
0402	CONTROLE INTERNO EFICAZ	111.331,50	111.331,50	0,00
0403	ACAO ADMINISTRATIVA EFICAZ	7.605.279,00	7.812.580,00	-207.301,00
0404	ADMINISTRACAO FINANCEIRA EFICAZ	236.768,50	236.768,50	0,00
0459	RECUPERACAO DE TERRAS	472.500,00	472.500,00	0,00
0801	ACAO SOCIAL EM FAMILIA	5.972.947,20	5.972.947,20	0,00
1001	SAUDE PARA TODOS	13.711.792,00	13.711.792,00	0,00
1002	PROGRAMA ATENCAO BASICA	2.469.918,00	2.469.918,00	0,00
1003	PROGRAMA ASSIS.FARMACEUTICA	194.424,57	194.424,57	0,00
1004	VIGILANCIA EM SAUDE	541.295,50	541.295,50	0,00
1101	BENEFICIOS AO TRABALHADOR	724.500,00	724.500,00	0,00
1200	ENSINO DE JOVENS E ADULTOS	158.675,00	158.675,00	0,00
1201	ENSINO FUNDAMENTAL	324.533,00	231.063,00	93.470,00
1301	CULTURA POPULAR	810.130,00	649.530,00	160.600,00
1501	INFRA-ESTRUTURA URBANA E RURAL	10.230.148,00	10.230.148,00	0,00
1601	MELHORIA HABITACIONAL RURAL	901.845,00	901.845,00	0,00
1602	MELHORIA HABITACIONAL URBANA	483.000,00	483.000,00	0,00
1701	SANEAMENTO BASICO DE QUALIDADE	5.822.302,50	5.822.302,50	0,00
1801	PRESERVACAO DO MEIO AMBIENTE	1.218.609,00	1.218.609,00	0,00
1803	PROCESSO ADMINISTRATIVO	273.485,94	273.485,94	0,00
2001	HOMEM RURAL EMPREENDEDOR	1.810.998,00	1.810.998,00	0,00
2032	PREVIDENCIA SOCIAL GERAL	1.376.550,00	1.376.550,00	0,00
2401	COMUNICACOES E TELECOMUNICACOES	21.735,00	21.735,00	0,00
2601	PROGRAMA ESTRADAS E RODAGENS	2.144.037,00	2.144.037,00	0,00
2701	ESPORTE E LAZER AO ALCANCE DE TODOS	2.770.360,00	2.770.360,00	0,00
2705	EDUCAÇÃO ESPECIAL	215.000,00	215.000,00	0,00
4540	PROGRAMA DE ASSISTENCIA COMUNITARIA	120.750,00	120.750,00	0,00
5031	ASSIST.A FAMILIA	120.750,00	120.750,00	0,00
5210	DESENVOLVIMENTO DA EDUCACAOINFANITL	6.713.810,50	6.345.725,50	368.085,00
5510	DESENVOLVIMENTO DO ENSINO FUNDAMENTAL	21.513.149,27	21.016.149,27	497.000,00
5512	PROGRAMA MERENDA ESCOLAR	654.948,00	654.948,00	0,00
5518	PROGRAMA MUN DE TRANSPORTE ESCOLAR	1.676.493,00	1.676.493,00	0,00
6013	DESENVOLVIMENTO ENSINO REGULAR	8.694,00	8.694,00	0,00
6123	PROGRAMA SAUDE DA FAMILIA	1.307.640,00	1.307.640,00	0,00
6124	PROGRAMA DE AGENTES COMUNITARIOS DE SAUDE	1.257.635,00	1.257.635,00	0,00
6126	PROGRAMA SAUDE BUCAL	809.025,00	809.025,00	0,00
6228	ATENCAO BASICA	3.505.704,00	3.505.704,00	0,00
		181.125,00	181.125,00	0,00



## PREFEITURA MUNICIPAL DE SIMÕES

RUA JOÃO RAIMUNDO DE OLIVEIRA, SN - CNPJ:06553853/0001-37

Orçamento Programa - Exercício de 2022

Page 2

### Comparativo LOA X LDO Inicial - Total por Programa

LeiData

#### APURAÇÃO DA DIFERENÇA

Valor Negativo = LDO maior que o Orçamento

Valor Positivo = LDO menor que o Orçamento

Programa	Nome do programa	Total LOA	Total LDO	Diferença
9999	RESERVA DE CONTINGENCIA			
<b>Total</b>		<b>109.298.743,98</b>	<b>106.769.588,98</b>	<b>2.529.155,00</b>

JOSE WILSON DE CARVALHO  
PREFEITO MUNICIPAL DE SIMOES-PI  
361.899.953-49

VALDECI DE ARAUJO LIMA  
CONTADOR  
216.962.843-68



# PREFEITURA MUNICIPAL DE SIMÕES

RUA JOÃO RAIMUNDO DE OLIVEIRA, SN

06553853/0001-37

Exercício: 2022

Page 1

## BALANCETE DE RECEITA POR DEDUÇÃO

Código	Descrição	Previsão	Dedução	% Ded.	Previsão Líquida
1000.00.0.0.00	RECEITAS CORRENTES	108.563.386,07	11.499.747,00	10,59 %	97.063.639,07
1100.00.0.0.0.00	IMPOSTOS, TAXAS E CONTRIBUIÇÕES DE MELHORIA	6.180.526,30	0,00	0,00 %	6.180.526,30
1110.00.0.0.0.00	IMPOSTOS	5.778.428,80	0,00	0,00 %	5.778.428,80
1112.00.0.0.0.00	IMPOSTOS SOBRE O PATRIMÔNIO	271.080,00	0,00	0,00 %	271.080,00
1112.50.0.0.0.00	IMPOSTO SOBRE A PROPRIEDADE PREDIAL E TERRITORIAL URBANA	173.880,00	0,00	0,00 %	173.880,00
1112.50.0.1.00	IMPOSTO SOBRE A PROPRIEDADE PREDIAL E TERRITORIAL URBANA - P	173.880,00	0,00	0,00 %	173.880,00
1112.53.0.0.0.00	IMPOSTOS SOBRE TRANSMISSÃO "INTER VIVOS" DE BENS IMÓVEIS E D	97.200,00	0,00	0,00 %	97.200,00
1112.53.0.1.00	IMPOSTOS SOBRE TRANSMISSÃO "INTER VIVOS" DE BENS IMÓVEIS E D	97.200,00	0,00	0,00 %	97.200,00
1113.00.0.0.0.00	IMPOSTOS SOBRE A RENDA E PROVENTOS DE QUALQUER NATUREZA	1.425.998,80	0,00	0,00 %	1.425.998,80
1113.01.0.0.0.00	IMPOSTO SOBRE A RENDA DE PESSOA FÍSICA - IRPF	144.473,80	0,00	0,00 %	144.473,80
1113.01.0.1.00	IMPOSTO SOBRE A RENDA DE PESSOA FÍSICA - IRPF - PRINCIPAL	144.473,80	0,00	0,00 %	144.473,80
1113.03.0.0.0.00	IMPOSTO SOBRE A RENDA - RETIDO NA FONTE	1.281.525,00	0,00	0,00 %	1.281.525,00
1113.03.1.0.00	IMPOSTO SOBRE A RENDA - RETIDO NA FONTE - TRABALHO	1.076.250,00	0,00	0,00 %	1.076.250,00
1113.03.1.1.00	IMPOSTO SOBRE A RENDA - RETIDO NA FONTE - TRABALHO - PRINCIP	1.076.250,00	0,00	0,00 %	1.076.250,00
1113.03.4.0.0.00	IMPOSTO SOBRE A RENDA - RETIDO NA FONTE - OUTROS RENDIMENTOS	205.275,00	0,00	0,00 %	205.275,00
1113.03.4.1.00	IMPOSTO SOBRE A RENDA - RETIDO NA FONTE - OUTROS RENDIMENTOS	205.275,00	0,00	0,00 %	205.275,00
1114.00.0.0.0.00	IMPOSTOS SOBRE A PRODUÇÃO E CIRCULAÇÃO DE MERCADORIAS E SERV	4.081.350,00	0,00	0,00 %	4.081.350,00
1114.51.0.0.0.00	IMPOSTOS SOBRE SERVIÇOS	4.081.350,00	0,00	0,00 %	4.081.350,00
1114.51.1.0.0.00	IMPOSTO SOBRE SERVIÇOS DE QUALQUER NATUREZA - ISSQN	4.081.350,00	0,00	0,00 %	4.081.350,00
1114.51.1.1.00	IMPOSTO SOBRE SERVIÇOS DE QUALQUER NATUREZA - ISSQN - PRINCI	4.081.350,00	0,00	0,00 %	4.081.350,00
1200.00.0.0.0.00	TAXAS	402.097,50	0,00	0,00 %	402.097,50
1210.00.0.0.0.00	TAXAS PELO EXERCÍCIO DO PODER DE POLÍCIA	311.535,00	0,00	0,00 %	311.535,00
1210.01.0.0.0.00	TAXAS DE INSPEÇÃO, CONTROLE E FISCALIZAÇÃO	251.160,00	0,00	0,00 %	251.160,00
1210.01.0.1.00	TAXAS DE INSPEÇÃO, CONTROLE E FISCALIZAÇÃO - PRINCIPAL	28.980,00	0,00	0,00 %	28.980,00
1210.01.0.2.00	TAXAS DE INSPEÇÃO, CONTROLE E FISCALIZAÇÃO - MULTAS E JUROS	72.450,00	0,00	0,00 %	72.450,00
1210.01.0.3.00	TAXAS DE INSPEÇÃO, CONTROLE E FISCALIZAÇÃO - DÍVIDA ATIVA	28.980,00	0,00	0,00 %	28.980,00
1210.01.0.6.00	TAXAS DE INSPEÇÃO, CONTROLE E FISCALIZAÇÃO - JUROS DE MORA	120.750,00	0,00	0,00 %	120.750,00
1210.07.0.0.0.00	TAXA DE UTILIZAÇÃO DO MERCANTE - TUM	60.375,00	0,00	0,00 %	60.375,00
1210.07.0.1.00	TAXA DE UTILIZAÇÃO DO MERCANTE - TUM - PRINCIPAL	60.375,00	0,00	0,00 %	60.375,00
1220.00.0.0.0.00	TAXAS PELA PRESTAÇÃO DE SERVIÇOS	90.562,50	0,00	0,00 %	90.562,50
1220.01.0.0.0.00	TAXAS PELA PRESTAÇÃO DE SERVIÇOS EM GERAL	90.562,50	0,00	0,00 %	90.562,50
1220.01.0.1.00	TAXAS PELA PRESTAÇÃO DE SERVIÇOS EM GERAL - PRINCIPAL	90.562,50	0,00	0,00 %	90.562,50
1200.00.0.0.0.00	CONTRIBUIÇÕES	446.775,00	0,00	0,00 %	446.775,00
1220.00.0.0.0.00	CONTRIBUIÇÕES ECONÔMICAS	36.225,00	0,00	0,00 %	36.225,00
1221.00.0.0.0.00	CONTRIBUIÇÕES ECONÔMICAS	36.225,00	0,00	0,00 %	36.225,00
1221.06.0.0.0.00	CONTRIBUIÇÃO SOBRE AS RECEITAS DE CONCESSIONÁRIAS E PERMISS	36.225,00	0,00	0,00 %	36.225,00
1221.06.0.1.00	CONTRIBUIÇÃO SOBRE AS RECEITAS DE CONCESSIONÁRIAS E PERMISS	36.225,00	0,00	0,00 %	36.225,00
1240.00.0.0.0.00	CONTRIBUIÇÃO PARA O CUSTEIO DO SERVIÇO DE ILUMINAÇÃO PÚBLICA	410.550,00	0,00	0,00 %	410.550,00
1241.00.0.0.0.00	CONTRIBUIÇÃO PARA O CUSTEIO DO SERVIÇO DE ILUMINAÇÃO PÚBLICA	410.550,00	0,00	0,00 %	410.550,00
1241.50.0.0.0.00	CONTRIBUIÇÃO PARA O CUSTEIO DO SERVIÇO DE ILUMINAÇÃO PÚBLICA	410.550,00	0,00	0,00 %	410.550,00
1241.50.0.1.00	CONTRIBUIÇÃO PARA O CUSTEIO DO SERVIÇO DE ILUMINAÇÃO PÚBLICA	410.550,00	0,00	0,00 %	410.550,00
1300.00.0.0.0.00	RECEITA PATRIMONIAL	1.124.602,50	0,00	0,00 %	1.124.602,50
1310.00.0.0.0.00	EXPLORAÇÃO DO PATRIMÔNIO IMOBILIÁRIO DO ESTADO	60.375,00	0,00	0,00 %	60.375,00
1311.00.0.0.0.00	EXPLORAÇÃO DO PATRIMÔNIO IMOBILIÁRIO DO ESTADO	60.375,00	0,00	0,00 %	60.375,00
1311.01.0.0.0.00	ALUGUEIS, ARRENDAMENTOS, FOROS, LAUDÊMIOS, TARIFAS DE OCUPAÇ	60.375,00	0,00	0,00 %	60.375,00
1311.01.2.0.0.00	FOROS, LAUDÊMIOS E TARIFAS DE OCUPAÇÃO	60.375,00	0,00	0,00 %	60.375,00
1311.01.2.1.00	FOROS, LAUDÊMIOS E TARIFAS DE OCUPAÇÃO - PRINCIPAL	60.375,00	0,00	0,00 %	60.375,00
1320.00.0.0.0.00	VALORES MOBILIÁRIOS	208.477,50	0,00	0,00 %	208.477,50
1321.00.0.0.0.00	JUROS E CORREÇÕES MONETÁRIAS	208.477,50	0,00	0,00 %	208.477,50
1321.01.0.0.0.00	REMUNERAÇÃO DE DEPÓSITOS BANCÁRIOS	207.028,50	0,00	0,00 %	207.028,50
1321.01.0.1.00	REMUNERAÇÃO DE DEPÓSITOS BANCÁRIOS - PRINCIPAL	207.028,50	0,00	0,00 %	207.028,50
1321.05.0.0.0.00	JUROS DE TÍTULOS DE RENDA	1.449,00	0,00	0,00 %	1.449,00
1321.05.0.1.00	JUROS DE TÍTULOS DE RENDA - PRINCIPAL	1.449,00	0,00	0,00 %	1.449,00
1390.00.0.0.0.00	DEMAIS RECEITAS PATRIMONIAIS	855.750,00	0,00	0,00 %	855.750,00
1399.00.0.0.0.00	OUTRAS RECEITAS PATRIMONIAIS	855.750,00	0,00	0,00 %	855.750,00
1399.99.0.0.0.00	OUTRAS RECEITAS PATRIMONIAIS	855.750,00	0,00	0,00 %	855.750,00
1399.99.0.1.00	OUTRAS RECEITAS PATRIMONIAIS - PRINCIPAL	855.750,00	0,00	0,00 %	855.750,00
1600.00.0.0.0.00	RECEITA DE SERVIÇOS	114.125,65	0,00	0,00 %	114.125,65
1630.00.0.0.0.00	SERVIÇOS E ATIVIDADES REFERENTES À SAÚDE	114.125,65	0,00	0,00 %	114.125,65
1631.00.0.0.0.00	SERVIÇOS DE ATENDIMENTO À SAÚDE	114.125,65	0,00	0,00 %	114.125,65
1631.01.0.0.0.00	SERVIÇOS DE ATENDIMENTO À SAÚDE EM UNIDADES DO GOVERNO FEDER	114.125,65	0,00	0,00 %	114.125,65
1631.01.0.1.00	SERVIÇOS DE ATENDIMENTO À SAÚDE EM UNIDADES DO GOVERNO FEDER	114.125,65	0,00	0,00 %	114.125,65
1700.00.0.0.0.00	TRANSFERÊNCIAS CORRENTES	100.608.757,62	11.499.747,00	11,43 %	89.109.010,62
1710.00.0.0.0.00	TRANSFERÊNCIAS DA UNIÃO E DE SUAS ENTIDADES	48.758.588,30	3.319.266,39	6,80 %	45.439.321,91
1711.00.0.0.0.00	TRANSFERÊNCIAS DECORRENTES DE PARTICIPAÇÃO NA RECEITA DA UNI	22.903.425,00	3.319.266,39	14,49 %	19.584.158,61
1711.51.0.0.0.00	COTA-PARTE DO FUNDO DE PARTICIPAÇÃO DOS MUNICÍPIOS - FPM	22.896.180,00	3.317.817,39	14,49 %	19.578.362,61
1711.51.1.0.0.00	COTA-PARTE DO FUNDO DE PARTICIPAÇÃO DOS MUNICÍPIOS - COTA ME	21.326.430,00	3.317.817,39	15,55 %	18.008.612,61
1711.51.1.1.00	COTA-PARTE DO FUNDO DE PARTICIPAÇÃO DOS MUNICÍPIOS - COTA ME	21.326.430,00	3.317.817,39	15,55 %	18.008.612,61
1711.51.2.0.0.00	COTA-PARTE DO FUNDO DE PARTICIPAÇÃO DO MUNICÍPIOS - 1% COTA	845.250,00	0,00	0,00 %	845.250,00
1711.51.2.1.00	COTA-PARTE DO FUNDO DE PARTICIPAÇÃO DO MUNICÍPIOS - 1% COTA	845.250,00	0,00	0,00 %	845.250,00
1711.51.3.0.0.00	COTA-PARTE DO FUNDO DE PARTICIPAÇÃO DOS MUNICÍPIOS - 1% COTA	724.500,00	0,00	0,00 %	724.500,00
1711.51.3.1.00	COTA-PARTE DO FUNDO DE PARTICIPAÇÃO DOS MUNICÍPIOS - 1% COTA	724.500,00	0,00	0,00 %	724.500,00
1711.52.0.0.0.00	COTA-PARTE DO IMPOSTO SOBRE A PROPRIEDADE TERRITORIAL RURAL	7.245,00	1.449,00	20,00 %	5.796,00
1711.52.0.1.00	COTA-PARTE DO IMPOSTO SOBRE A PROPRIEDADE TERRITORIAL RURAL	7.245,00	1.449,00	20,00 %	5.796,00
1712.00.0.0.0.00	TRANSFERÊNCIAS DAS COMPENSAÇÕES FINANCEIRAS PELA EXPLORAÇÃO	217.350,00	0,00	0,00 %	217.350,00
1712.52.0.0.0.00	COTA-PARTE DA COMPENSAÇÃO FINANCEIRA PELA PRODUÇÃO DE PETRÓL	217.350,00	0,00	0,00 %	217.350,00
1712.52.4.0.0.00	COTA-PARTE DO FUNDO ESPECIAL DO PETRÓLEO - FEP	217.350,00	0,00	0,00 %	217.350,00



# PREFEITURA MUNICIPAL DE SIMÕES

RUA JOÃO RAIMUNDO DE OLIVEIRA, SN

06553853/0001-37

Exercício: 2022

Page 2

## BALANCETE DE RECEITA POR DEDUÇÃO

Código	Descrição	Previsão	Dedução	% Ded.	Previsão Líquida
1713.00.0.0.00	TRANSFERÊNCIAS DE RECURSOS DO SISTEMA ÚNICO DE SAÚDE – SUS	8.759.377,58	0,00	0,00 %	8.759.377,58
1713.50.0.0.00	TRANSFERÊNCIAS DE RECURSOS DO SISTEMA ÚNICO DE SAÚDE – SUS	7.928.134,50	0,00	0,00 %	7.928.134,50
1713.50.1.0.00	TRANSFERÊNCIAS DE RECURSOS DO BLOCO DE MANUTENÇÃO DAS AÇÕES	5.862.169,50	0,00	0,00 %	5.862.169,50
1713.50.1.1.00	TRANSFERÊNCIAS DE RECURSOS DO BLOCO DE MANUTENÇÃO DAS AÇÕES	5.862.169,50	0,00	0,00 %	5.862.169,50
1713.50.9.0.00	TRANSFERÊNCIAS DE RECURSOS DO BLOCO DE MANUTENÇÃO DAS AÇÕES	2.065.965,00	0,00	0,00 %	2.065.965,00
1713.50.9.1.00	TRANSFERÊNCIAS DE RECURSOS DO BLOCO DE MANUTENÇÃO DAS AÇÕES	2.065.965,00	0,00	0,00 %	2.065.965,00
1713.51.0.0.00	TRANSFERÊNCIAS DE RECURSOS DO SISTEMA ÚNICO DE SAÚDE – SUS	831.243,08	0,00	0,00 %	831.243,08
1713.51.1.0.00	TRANSFERÊNCIAS DE RECURSOS DO BLOCO DE ESTRUTURAÇÃO DA REDE	831.243,08	0,00	0,00 %	831.243,08
1713.51.1.1.00	TRANSFERÊNCIAS DE RECURSOS DO BLOCO DE ESTRUTURAÇÃO DA REDE	831.243,08	0,00	0,00 %	831.243,08
1714.00.0.0.00	TRANSFERÊNCIAS DE RECURSOS DO FUNDO NACIONAL DO DESENVOLVIME	2.628.192,00	0,00	0,00 %	2.628.192,00
1714.50.0.0.00	TRANSFERÊNCIAS DO SALÁRIO-EDUCAÇÃO	434.700,00	0,00	0,00 %	434.700,00
1714.50.0.1.00	TRANSFERÊNCIAS DO SALÁRIO-EDUCAÇÃO - PRINCIPAL	434.700,00	0,00	0,00 %	434.700,00
1714.51.0.0.00	TRANSFERÊNCIAS DIRETAS DO FNDE REFERENTES AO PROGRAMA DINHEI	28.980,00	0,00	0,00 %	28.980,00
1714.51.0.1.00	TRANSFERÊNCIAS DIRETAS DO FNDE REFERENTES AO PROGRAMA DINHEI	28.980,00	0,00	0,00 %	28.980,00
1714.52.0.0.00	TRANSFERÊNCIAS REFERENTES AO PROGRAMA NACIONAL DE ALIMENTAÇã	650.601,00	0,00	0,00 %	650.601,00
1714.52.0.1.00	TRANSFERÊNCIAS REFERENTES AO PROGRAMA NACIONAL DE ALIMENTAÇã	650.601,00	0,00	0,00 %	650.601,00
1714.53.0.0.00	TRANSFERÊNCIAS REFERENTES AO PROGRAMA NACIONAL DE APOIO AO T	492.660,00	0,00	0,00 %	492.660,00
1714.53.0.1.00	TRANSFERÊNCIAS REFERENTES AO PROGRAMA NACIONAL DE APOIO AO T	492.660,00	0,00	0,00 %	492.660,00
1714.99.0.0.00	OUTRAS TRANSFERÊNCIAS DIRETAS DO FUNDO NACIONAL DO DESENVOLV	1.021.251,00	0,00	0,00 %	1.021.251,00
1714.99.0.1.00	OUTRAS TRANSFERÊNCIAS DIRETAS DO FUNDO NACIONAL DO DESENVOLV	1.021.251,00	0,00	0,00 %	1.021.251,00
1715.00.0.0.00	TRANSFERÊNCIAS DE RECURSOS DE COMPLEMENTAÇÃO DA UNIÃO AO FUN	10.551.200,00	0,00	0,00 %	10.551.200,00
1715.50.0.0.00	TRANSFERÊNCIAS DE RECURSOS DE COMPLEMENTAÇÃO DA UNIÃO AO FUN	2.587.500,00	0,00	0,00 %	2.587.500,00
1715.50.0.1.00	TRANSFERÊNCIAS DE RECURSOS DE COMPLEMENTAÇÃO DA UNIÃO AO FUN	2.587.500,00	0,00	0,00 %	2.587.500,00
1715.51.0.0.00	TRANSFERÊNCIAS DE RECURSOS DE COMPLEMENTAÇÃO DA UNIÃO AO FUN	7.963.700,00	0,00	0,00 %	7.963.700,00
1715.51.0.1.00	TRANSFERÊNCIAS DE RECURSOS DE COMPLEMENTAÇÃO DA UNIÃO AO FUN	7.963.700,00	0,00	0,00 %	7.963.700,00
1716.00.0.0.00	TRANSFERÊNCIAS DE RECURSOS DO FUNDO NACIONAL DE ASSISTÊNCIA	496.390,72	0,00	0,00 %	496.390,72
1716.50.0.0.00	TRANSFERÊNCIAS DE RECURSOS DO FUNDO NACIONAL DE ASSISTÊNCIA	496.390,72	0,00	0,00 %	496.390,72
1716.50.0.1.00	TRANSFERÊNCIAS DE RECURSOS DO FUNDO NACIONAL DE ASSISTÊNCIA	496.390,72	0,00	0,00 %	496.390,72
1717.00.0.0.00	TRANSFERÊNCIAS DE CONVÊNIOS DA UNIÃO E DE SUAS ENTIDADES	1.160.340,00	0,00	0,00 %	1.160.340,00
1717.51.0.0.00	TRANSFERÊNCIAS DE CONVÊNIOS DA UNIÃO DESTINADAS A PROGRAMAS	1.160.340,00	0,00	0,00 %	1.160.340,00
1717.51.0.1.00	TRANSFERÊNCIAS DE CONVÊNIOS DA UNIÃO DESTINADAS A PROGRAMAS	1.160.340,00	0,00	0,00 %	1.160.340,00
1719.00.0.0.00	OUTRAS TRANSFERÊNCIAS DE RECURSOS DA UNIÃO E DE SUAS ENTIDAD	2.042.313,00	0,00	0,00 %	2.042.313,00
1719.51.0.0.00	TRANSFERÊNCIAS FINANCEIRAS DO ICMS – DESONERAÇÃO – L.C. Nº 8	14.490,00	0,00	0,00 %	14.490,00
1719.51.0.1.00	TRANSFERÊNCIAS FINANCEIRAS DO ICMS – DESONERAÇÃO – L.C. Nº 8	14.490,00	0,00	0,00 %	14.490,00
1719.99.0.0.00	OUTRAS TRANSFERÊNCIAS DE RECURSOS DA UNIÃO E DE SUAS ENTIDAD	2.027.823,00	0,00	0,00 %	2.027.823,00
1719.99.0.1.00	OUTRAS TRANSFERÊNCIAS DE RECURSOS DA UNIÃO E DE SUAS ENTIDAD	2.027.823,00	0,00	0,00 %	2.027.823,00
1720.00.0.0.00	TRANSFERÊNCIAS DOS ESTADOS E DO DISTRITO FEDERAL E DE SUAS E	43.650.361,05	8.180.480,61	18,74 %	35.469.880,44
1721.00.0.0.00	PARTICIPAÇÃO NA RECEITA DOS ESTADOS E DISTRITO FEDERAL	40.371.103,05	8.180.480,61	20,26 %	32.190.622,44
1721.50.0.0.00	COTA-PARTE DO ICMS	39.759.104,05	8.072.570,81	20,30 %	31.686.533,24
1721.50.0.1.00	COTA-PARTE DO ICMS - PRINCIPAL	39.759.104,05	8.072.570,81	20,30 %	31.686.533,24
1721.51.0.0.00	COTA-PARTE DO IPVA	538.100,00	107.620,00	20,00 %	430.480,00
1721.51.0.1.00	COTA-PARTE DO IPVA - PRINCIPAL	538.100,00	107.620,00	20,00 %	430.480,00
1721.52.0.0.00	COTA-PARTE DO IPI - MUNICÍPIOS	1.449,00	289,80	20,00 %	1.159,20
1721.52.0.1.00	COTA-PARTE DO IPI - MUNICÍPIOS - PRINCIPAL	1.449,00	289,80	20,00 %	1.159,20
1721.53.0.0.00	COTA-PARTE DA CONTRIBUIÇÃO DE INTERVENÇÃO NO DOMÍNIO ECONÔMI	72.450,00	0,00	0,00 %	72.450,00
1721.53.0.1.00	COTA-PARTE DA CONTRIBUIÇÃO DE INTERVENÇÃO NO DOMÍNIO ECONÔMI	72.450,00	0,00	0,00 %	72.450,00
1724.00.0.0.00	TRANSFERÊNCIAS DE CONVÊNIOS DOS ESTADOS E DF E DE SUAS ENTID	3.011.634,00	0,00	0,00 %	3.011.634,00
1724.50.0.0.00	TRANSFERÊNCIAS DE CONVÊNIOS DOS ESTADOS E DF PARA O SISTEMA	2.434.134,00	0,00	0,00 %	2.434.134,00
1724.50.0.1.00	TRANSFERÊNCIAS DE CONVÊNIOS DOS ESTADOS E DF PARA O SISTEMA	2.434.134,00	0,00	0,00 %	2.434.134,00
1724.99.0.0.00	OUTRAS TRANSFERÊNCIAS DE CONVÊNIOS DOS ESTADOS E DF E DE SUA	577.500,00	0,00	0,00 %	577.500,00
1724.99.0.1.00	OUTRAS TRANSFERÊNCIAS DE CONVÊNIOS DOS ESTADOS E DF E DE SUA	577.500,00	0,00	0,00 %	577.500,00
1729.00.0.0.00	OUTRAS TRANSFERÊNCIAS DOS ESTADOS E DISTRITO FEDERAL	267.624,00	0,00	0,00 %	267.624,00
1729.99.0.0.00	OUTRAS TRANSFERÊNCIAS DOS ESTADOS E DF	267.624,00	0,00	0,00 %	267.624,00
1729.99.0.1.00	OUTRAS TRANSFERÊNCIAS DOS ESTADOS E DF - PRINCIPAL	130.410,00	0,00	0,00 %	130.410,00
1729.99.0.2.00	OUTRAS TRANSFERÊNCIAS DOS ESTADOS E DF - MULTAS E JUROS DE M	137.214,00	0,00	0,00 %	137.214,00
1750.00.0.0.00	TRANSFERÊNCIAS DE OUTRAS INSTITUIÇÕES PÚBLICAS	8.199.808,27	0,00	0,00 %	8.199.808,27
1751.00.0.0.00	TRANSFERÊNCIAS DE RECURSOS DO FUNDO DE MANUTENÇÃO E DESENVOL	8.199.808,27	0,00	0,00 %	8.199.808,27
1751.50.0.0.00	TRANSFERÊNCIAS DE RECURSOS DO FUNDO DE MANUTENÇÃO E DESENVOL	8.199.808,27	0,00	0,00 %	8.199.808,27
1751.50.0.1.00	TRANSFERÊNCIAS DE RECURSOS DO FUNDO DE MANUTENÇÃO E DESENVOL	8.199.808,27	0,00	0,00 %	8.199.808,27
1900.00.0.0.00	OUTRAS RECEITAS CORRENTES	88.599,00	0,00	0,00 %	88.599,00
1920.00.0.0.00	INDENIZAÇÕES, RESTITUIÇÕES E RESSARCIMENTOS	30.639,00	0,00	0,00 %	30.639,00
1921.00.0.0.00	INDENIZAÇÕES	16.149,00	0,00	0,00 %	16.149,00
1921.03.0.0.00	INDENIZAÇÃO POR SINISTRO	1.659,00	0,00	0,00 %	1.659,00
1921.03.0.1.00	INDENIZAÇÃO POR SINISTRO - PRINCIPAL	1.659,00	0,00	0,00 %	1.659,00
1921.99.0.0.00	OUTRAS INDENIZAÇÕES	14.490,00	0,00	0,00 %	14.490,00
1921.99.0.1.00	OUTRAS INDENIZAÇÕES - PRINCIPAL	14.490,00	0,00	0,00 %	14.490,00
1922.00.0.0.00	RESTITUIÇÕES	14.490,00	0,00	0,00 %	14.490,00
1922.99.0.0.00	OUTRAS RESTITUIÇÕES	14.490,00	0,00	0,00 %	14.490,00
1922.99.0.1.00	OUTRAS RESTITUIÇÕES - PRINCIPAL	14.490,00	0,00	0,00 %	14.490,00
1990.00.0.0.00	DEMAIS RECEITAS CORRENTES	57.960,00	0,00	0,00 %	57.960,00
1999.00.0.0.00	OUTRAS RECEITAS CORRENTES	57.960,00	0,00	0,00 %	57.960,00
1999.99.0.0.00	OUTRAS RECEITAS	57.960,00	0,00	0,00 %	57.960,00
1999.99.2.0.00	OUTRAS RECEITAS NÃO ARRECADADAS E NÃO PROJETADAS PELA RFB	57.960,00	0,00	0,00 %	57.960,00
1999.99.2.1.00	OUTRAS RECEITAS NÃO ARRECADADAS E NÃO PROJETADAS PELA RFB	57.960,00	0,00	0,00 %	57.960,00
2000.00.0.0.00	RECEITAS DE CAPITAL	12.235.104,91	0,00	0,00 %	12.235.104,91
2100.00.0.0.00	OPERAÇÕES DE CRÉDITO	57.960,00	0,00	0,00 %	57.960,00
2110.00.0.0.00	OPERAÇÕES DE CRÉDITO - MERCADO INTERNO	28.980,00	0,00	0,00 %	28.980,00



**PREFEITURA MUNICIPAL DE SIMÕES**

RUA JOÃO RAIMUNDO DE OLIVEIRA, SN

06553853/0001-37

Exercício: 2022

Page 3

**BALANCETE DE RECEITA POR DEDUÇÃO**

Código	Descrição	Previsão	Dedução	% Ded.	Previsão Líquida
2119.99.0.0.00	OUTRAS OPERAÇÕES DE CRÉDITO - MERCADO INTERNO	28.980,00	0,00	0,00 %	28.980,00
2119.99.0.1.00	OUTRAS OPERAÇÕES DE CRÉDITO - MERCADO INTERNO - PRINCIPAL	28.980,00	0,00	0,00 %	28.980,00
2120.00.0.0.00	OPERAÇÕES DE CRÉDITO - MERCADO EXTERNO	28.980,00	0,00	0,00 %	28.980,00
2129.00.0.0.00	OUTRAS OPERAÇÕES DE CRÉDITO - MERCADO EXTERNO	28.980,00	0,00	0,00 %	28.980,00
2129.99.0.0.00	OUTRAS OPERAÇÕES DE CRÉDITO - MERCADO EXTERNO	28.980,00	0,00	0,00 %	28.980,00
2129.99.0.1.00	OUTRAS OPERAÇÕES DE CRÉDITO - MERCADO EXTERNO - PRINCIPAL	28.980,00	0,00	0,00 %	28.980,00
2200.00.0.0.00	ALIENAÇÃO DE BENS	829.500,00	0,00	0,00 %	829.500,00
2210.00.0.0.00	ALIENAÇÃO DE BENS MÓVEIS	249.900,00	0,00	0,00 %	249.900,00
2213.00.0.0.00	ALIENAÇÃO DE BENS MÓVEIS E SEMOVENTES	249.900,00	0,00	0,00 %	249.900,00
2213.01.0.0.00	ALIENAÇÃO DE BENS MÓVEIS E SEMOVENTES	249.900,00	0,00	0,00 %	249.900,00
2213.01.0.1.00	ALIENAÇÃO DE BENS MÓVEIS E SEMOVENTES - PRINCIPAL	249.900,00	0,00	0,00 %	249.900,00
2220.00.0.0.00	ALIENAÇÃO DE BENS IMÓVEIS	579.600,00	0,00	0,00 %	579.600,00
2221.00.0.0.00	ALIENAÇÃO DE BENS IMÓVEIS	579.600,00	0,00	0,00 %	579.600,00
2221.01.0.0.00	ALIENAÇÃO DE BENS IMÓVEIS	579.600,00	0,00	0,00 %	579.600,00
2221.01.0.1.00	ALIENAÇÃO DE BENS IMÓVEIS - PRINCIPAL	579.600,00	0,00	0,00 %	579.600,00
2400.00.0.0.00	TRANSFERÊNCIAS DE CAPITAL	11.347.644,91	0,00	0,00 %	11.347.644,91
2410.00.0.0.00	TRANSFERÊNCIAS DA UNIÃO E DE SUAS ENTIDADES	10.746.645,91	0,00	0,00 %	10.746.645,91
2411.00.0.0.00	TRANSFERÊNCIAS DE RECURSOS DO SISTEMA ÚNICO DE SAÚDE - SUS	837.549,57	0,00	0,00 %	837.549,57
2411.50.0.0.00	TRANSFERÊNCIAS DE RECURSOS DO SISTEMA ÚNICO DE SAÚDE - SUS	837.549,57	0,00	0,00 %	837.549,57
2411.50.1.0.00	TRANSFERÊNCIAS DE RECURSOS DO BLOCO DE MANUTENÇÃO DAS AÇÕES	837.549,57	0,00	0,00 %	837.549,57
2411.50.1.1.00	TRANSFERÊNCIAS DE RECURSOS DO BLOCO DE MANUTENÇÃO DAS AÇÕES	837.549,57	0,00	0,00 %	837.549,57
2412.00.0.0.00	TRANSFERÊNCIAS DE RECURSOS DO FUNDO NACIONAL DO DESENVOLVIMENTO	4.020.350,34	0,00	0,00 %	4.020.350,34
2412.50.0.0.00	TRANSFERÊNCIAS DE RECURSOS DESTINADOS A PROGRAMAS DE EDUCAÇÃO	4.020.350,34	0,00	0,00 %	4.020.350,34
2412.50.1.0.00	TRANSFERÊNCIAS PARA O PROGRAMA DE APOIO AO TRANSPORTE ESCOLA	4.020.350,34	0,00	0,00 %	4.020.350,34
2412.50.1.1.00	TRANSFERÊNCIAS PARA O PROGRAMA DE APOIO AO TRANSPORTE ESCOLA	4.020.350,34	0,00	0,00 %	4.020.350,34
2414.00.0.0.00	TRANSFERÊNCIAS DE CONVÊNIOS DA UNIÃO E DE SUAS ENTIDADES	5.888.746,00	0,00	0,00 %	5.888.746,00
2414.50.0.0.00	TRANSFERÊNCIAS DE CONVÊNIOS DA UNIÃO PARA O SISTEMA ÚNICO DE SAÚDE	830.250,00	0,00	0,00 %	830.250,00
2414.50.0.1.00	TRANSFERÊNCIAS DE CONVÊNIOS DA UNIÃO PARA O SISTEMA ÚNICO DE SAÚDE	830.250,00	0,00	0,00 %	830.250,00
2414.51.0.0.00	TRANSFERÊNCIAS DE CONVÊNIOS DA UNIÃO DESTINADAS A PROGRAMAS DE EDUCAÇÃO	375.291,00	0,00	0,00 %	375.291,00
2414.51.0.1.00	TRANSFERÊNCIAS DE CONVÊNIOS DA UNIÃO DESTINADAS A PROGRAMAS DE EDUCAÇÃO	375.291,00	0,00	0,00 %	375.291,00
2414.99.0.0.00	OUTRAS TRANSFERÊNCIAS DE CONVÊNIOS DA UNIÃO E DE SUAS ENTIDADES	4.683.205,00	0,00	0,00 %	4.683.205,00
2414.99.0.1.00	OUTRAS TRANSFERÊNCIAS DE CONVÊNIOS DA UNIÃO E DE SUAS ENTIDADES	4.683.205,00	0,00	0,00 %	4.683.205,00
2420.00.0.0.00	TRANSFERÊNCIAS DOS ESTADOS E DO DISTRITO FEDERAL E DE SUAS ENTIDADES	600.999,00	0,00	0,00 %	600.999,00
2422.00.0.0.00	TRANSFERÊNCIAS DE CONVÊNIOS DOS ESTADOS E DF E DE SUAS ENTIDADES	311.199,00	0,00	0,00 %	311.199,00
2422.51.0.0.00	TRANSFERÊNCIAS DE CONVÊNIOS DOS ESTADOS DESTINADAS A PROGRAMAS DE EDUCAÇÃO	131.859,00	0,00	0,00 %	131.859,00
2422.51.0.1.00	TRANSFERÊNCIAS DE CONVÊNIOS DOS ESTADOS DESTINADAS A PROGRAMAS DE EDUCAÇÃO	131.859,00	0,00	0,00 %	131.859,00
2422.53.0.0.00	TRANSFERÊNCIAS DE CONVÊNIOS DOS ESTADOS DESTINADAS A PROGRAMAS DE EDUCAÇÃO	179.340,00	0,00	0,00 %	179.340,00
2422.53.0.1.00	TRANSFERÊNCIAS DE CONVÊNIOS DOS ESTADOS DESTINADAS A PROGRAMAS DE EDUCAÇÃO	179.340,00	0,00	0,00 %	179.340,00
2429.00.0.0.00	OUTRAS TRANSFERÊNCIAS DE RECURSOS DOS ESTADOS	289.800,00	0,00	0,00 %	289.800,00
2429.51.0.0.00	TRANSFERÊNCIAS DE RECURSOS DESTINADOS A PROGRAMAS DE EDUCAÇÃO	72.450,00	0,00	0,00 %	72.450,00
2429.51.0.1.00	TRANSFERÊNCIAS DE RECURSOS DESTINADOS A PROGRAMAS DE EDUCAÇÃO	72.450,00	0,00	0,00 %	72.450,00
2429.99.0.0.00	OUTRAS TRANSFERÊNCIAS DE RECURSOS DOS ESTADOS	217.350,00	0,00	0,00 %	217.350,00
2429.99.0.1.00	OUTRAS TRANSFERÊNCIAS DE RECURSOS DOS ESTADOS - PRINCIPAL	217.350,00	0,00	0,00 %	217.350,00
<b>Total do orçamento:</b>		<b>120.798.490,98</b>	<b>11.499.747,00</b>	<b>9,52 %</b>	<b>109.298.743,98</b>



# PREFEITURA MUNICIPAL DE SIMÕES

RUA JOÃO RAIMUNDO DE OLIVEIRA, SN - CNPJ:06553853/0001-37

Anexo 02

Orçamento Programa - Exercício de 2022

Page 1

## Previsão da Receita

Lei: 704, Data: 29/12/2021

Código	Especificação	F.R.	Desdobramento	SubCategoria Fonte	Categoria Econômica
1000.00.0.0	RECEITAS CORRENTES	0.000.000			108.563.386,07
1100.00.0.0	IMPOSTOS, TAXAS E CONTRIBUIÇÕES DE MELHORIA	0.000.000		6.180.526,30	
1110.00.0.0	IMPOSTOS	0.000.000		5.778.428,80	
1112.00.0.0	IMPOSTOS SOBRE O PATRIMÔNIO	0.000.000	271.080,00		
1112.50.0.0	IMPOSTO SOBRE A PROPRIEDADE PREDIAL E TERRITORIAL URBANA	0.000.000	173.880,00		
1112.53.0.0	IMPOSTOS SOBRE TRANSMISSÃO "INTER VIVOS" DE BENS IMÓVEIS E D	0.000.000	97.200,00		
1113.00.0.0	IMPOSTOS SOBRE A RENDA E PROVENTOS DE QUALQUER NATUREZA	0.000.000	1.425.998,80		
1113.01.0.0	IMPOSTO SOBRE A RENDA DE PESSOA FÍSICA - IRPF	0.000.000	144.473,80		
1113.03.0.0	IMPOSTO SOBRE A RENDA - RETIDO NA FONTE	0.000.000	1.281.525,00		
1113.03.1.0	IMPOSTO SOBRE A RENDA - RETIDO NA FONTE - TRABALHO	0.000.000	1.076.250,00		
1113.03.4.0	IMPOSTO SOBRE A RENDA - RETIDO NA FONTE - OUTROS RENDIMENTOS	0.000.000	205.275,00		
1114.00.0.0	IMPOSTOS SOBRE A PRODUÇÃO E CIRCULAÇÃO DE MERCADORIAS E SERV	0.000.000	4.081.350,00		
1114.51.0.0	IMPOSTOS SOBRE SERVIÇOS	0.000.000	4.081.350,00		
1114.51.1.0	IMPOSTO SOBRE SERVIÇOS DE QUALQUER NATUREZA - ISSQN	0.000.000	4.081.350,00		
1120.00.0.0	TAXAS	0.000.000		402.097,50	
1121.00.0.0	TAXAS PELO EXERCÍCIO DO PODER DE POLÍCIA	0.000.000	311.535,00		
1121.01.0.0	TAXAS DE INSPEÇÃO, CONTROLE E FISCALIZAÇÃO	0.000.000	251.160,00		
1121.07.0.0	TAXA DE UTILIZAÇÃO DO MERCANTE - TUM	0.000.000	60.375,00		
1122.00.0.0	TAXAS PELA PRESTAÇÃO DE SERVIÇOS	0.000.000	90.562,50		
1122.01.0.0	TAXAS PELA PRESTAÇÃO DE SERVIÇOS EM GERAL	0.000.000	90.562,50		
1200.00.0.0	CONTRIBUIÇÕES	0.000.000		446.775,00	
1220.00.0.0	CONTRIBUIÇÕES ECONÔMICAS	0.000.000		36.225,00	
1221.00.0.0	CONTRIBUIÇÕES ECONÔMICAS	0.000.000	36.225,00		
1221.06.0.0	CONTRIBUIÇÃO SOBRE AS RECEITAS DE CONCESSIONÁRIAS E PERMISSI	0.000.000	36.225,00		
1240.00.0.0	CONTRIBUIÇÃO PARA O CUSTEIO DO SERVIÇO DE ILUMINAÇÃO PÚBLICA	0.000.000		410.550,00	
1241.00.0.0	CONTRIBUIÇÃO PARA O CUSTEIO DO SERVIÇO DE ILUMINAÇÃO PÚBLICA	0.000.000	410.550,00		
1241.50.0.0	CONTRIBUIÇÃO PARA O CUSTEIO DO SERVIÇO DE ILUMINAÇÃO PÚBLICA	0.000.000	410.550,00		
1300.00.0.0	RECEITA PATRIMONIAL	0.000.000		1.124.602,50	
1310.00.0.0	EXPLORAÇÃO DO PATRIMÔNIO IMOBILIÁRIO DO ESTADO	0.000.000		60.375,00	
1311.00.0.0	EXPLORAÇÃO DO PATRIMÔNIO IMOBILIÁRIO DO ESTADO	0.000.000	60.375,00		
1311.01.0.0	ALUGUÉIS, ARRENDAMENTOS, FOROS, LAUDÊMIOS, TARIFAS DE OCUPAÇ	0.000.000	60.375,00		
1311.01.2.0	FOROS, LAUDÊMIOS E TARIFAS DE OCUPAÇÃO	0.000.000	60.375,00		
1320.00.0.0	VALORES MOBILIÁRIOS	0.000.000		208.477,50	
1321.00.0.0	JUROS E CORREÇÕES MONETÁRIAS	0.000.000	208.477,50		
1321.01.0.0	REMUNERAÇÃO DE DEPÓSITOS BANCÁRIOS	0.000.000	207.028,50		
1321.05.0.0	JUROS DE TÍTULOS DE RENDA	0.000.000	1.449,00		
1390.00.0.0	DEMAIS RECEITAS PATRIMONIAIS	0.000.000		855.750,00	
1399.00.0.0	OUTRAS RECEITAS PATRIMONIAIS	0.000.000	855.750,00		
1399.99.0.0	OUTRAS RECEITAS PATRIMONIAIS	0.000.000	855.750,00		
1600.00.0.0	RECEITA DE SERVIÇOS	0.000.000		114.125,65	
1630.00.0.0	SERVIÇOS E ATIVIDADES REFERENTES À	0.000.000			



# PREFEITURA MUNICIPAL DE SIMÕES

RUA JOÃO RAIMUNDO DE OLIVEIRA, SN - CNPJ:06553853/0001-37

Anexo 02

Orçamento Programa - Exercício de 2022

Page 2

## Previsão da Receita

Lei: 704, Data: 29/12/2021

Código	Especificação	F.R.	Desdobramento	SubCategoria Fonte	Categoria Econômica
	SAÚDE			114.125,65	
1631.00.0.0	SERVIÇOS DE ATENDIMENTO à SAÚDE	0.000.000	114.125,65		
1631.01.0.0	SERVIÇOS DE ATENDIMENTO à SAÚDE EM UNIDADES DO GOVERNO FEDER	0.000.000	114.125,65		
1700.00.0.0	TRANSFERÊNCIAS CORRENTES	0.000.000		100.608.757,62	
1710.00.0.0	TRANSFERÊNCIAS DA UNIÃO E DE SUAS ENTIDADES	0.000.000		48.758.588,30	
1711.00.0.0	TRANSFERÊNCIAS DECORRENTES DE PARTICIPAÇÃO NA RECEITA DA UNI	0.000.000	22.903.425,00		
1711.51.0.0	COTA-PARTE DO FUNDO DE PARTICIPAÇÃO DOS MUNICÍPIOS - FPM	0.000.000	22.896.180,00		
1711.51.1.0	COTA-PARTE DO FUNDO DE PARTICIPAÇÃO DOS MUNICÍPIOS - COTA ME	0.000.000	21.326.430,00		
1711.51.2.0	COTA-PARTE DO FUNDO DE PARTICIPAÇÃO DO MUNICÍPIOS - 1% COTA	0.000.000	845.250,00		
1711.51.3.0	COTA-PARTE DO FUNDO DE PARTICIPAÇÃO DOS MUNICÍPIOS - 1% COTA	0.000.000	724.500,00		
1711.52.0.0	COTA-PARTE DO IMPOSTO SOBRE A PROPRIEDADE TERRITORIAL RURAL	0.000.000	7.245,00		
1712.00.0.0	TRANSFERÊNCIAS DAS COMPENSAÇÕES FINANCEIRAS PELA EXPLORAÇÃO	0.000.000	217.350,00		
1712.52.0.0	COTA-PARTE DA COMPENSAÇÃO FINANCEIRA PELA PRODUÇÃO DE PETRÓL	0.000.000	217.350,00		
1712.52.4.0	COTA-PARTE DO FUNDO ESPECIAL DO PETRÓLEO - FEP	0.000.000	217.350,00		
1713.00.0.0	TRANSFERÊNCIAS DE RECURSOS DO SISTEMA ÚNICO DE SAÚDE - SUS	0.000.000	8.759.377,58		
1713.50.0.0	TRANSFERÊNCIAS DE RECURSOS DO SISTEMA ÚNICO DE SAÚDE - SUS -	0.000.000	7.928.134,50		
1713.50.1.0	TRANSFERÊNCIAS DE RECURSOS DO BLOCO DE MANUTENÇÃO DAS AÇÕES	0.000.000	5.862.169,50		
1713.50.9.0	TRANSFERÊNCIAS DE RECURSOS DO BLOCO DE MANUTENÇÃO DAS AÇÕES	0.000.000	2.065.965,00		
1713.51.0.0	TRANSFERÊNCIAS DE RECURSOS DO SISTEMA ÚNICO DE SAÚDE - SUS -	0.000.000	831.243,08		
1713.51.1.0	TRANSFERÊNCIAS DE RECURSOS DO BLOCO DE ESTRUTURAÇÃO DA REDE	0.000.000	831.243,08		
1714.00.0.0	TRANSFERÊNCIAS DE RECURSOS DO FUNDO NACIONAL DO DESENVOLVIME	0.000.000	2.628.192,00		
1714.50.0.0	TRANSFERÊNCIAS DO SALÁRIO-EDUCAÇÃO	0.000.000	434.700,00		
1714.51.0.0	TRANSFERÊNCIAS DIRETAS DO FNDE REFERENTES AO PROGRAMA DINHEI	0.000.000	28.980,00		
1714.52.0.0	TRANSFERÊNCIAS REFERENTES AO PROGRAMA NACIONAL DE ALIMENTAÇÃO	0.000.000	650.601,00		
1714.53.0.0	TRANSFERÊNCIAS REFERENTES AO PROGRAMA NACIONAL DE APOIO AO T	0.000.000	492.660,00		
1714.99.0.0	OUTRAS TRANSFERÊNCIAS DIRETAS DO FUNDO NACIONAL DO DESENVOLV	0.000.000	1.021.251,00		
1715.00.0.0	TRANSFERÊNCIAS DE RECURSOS DE COMPLEMENTAÇÃO DA UNIÃO AO FUN	0.000.000	10.551.200,00		
1715.50.0.0	TRANSFERÊNCIAS DE RECURSOS DE COMPLEMENTAÇÃO DA UNIÃO AO FUN	0.000.000	2.587.500,00		
1715.51.0.0	TRANSFERÊNCIAS DE RECURSOS DE COMPLEMENTAÇÃO DA UNIÃO AO FUN	0.000.000	7.963.700,00		
1716.00.0.0	TRANSFERÊNCIAS DE RECURSOS DO FUNDO NACIONAL DE ASSISTÊNCIA	0.000.000	496.390,72		
1716.50.0.0	TRANSFERÊNCIAS DE RECURSOS DO FUNDO NACIONAL DE ASSISTÊNCIA	0.000.000	496.390,72		
1717.00.0.0	TRANSFERÊNCIAS DE CONVÊNIOS DA UNIÃO E DE SUAS ENTIDADES	0.000.000	1.160.340,00		
1717.51.0.0	TRANSFERÊNCIAS DE CONVÊNIOS DA UNIÃO DESTINADAS A PROGRAMAS	0.000.000	1.160.340,00		
1719.00.0.0	OUTRAS TRANSFERÊNCIAS DE RECURSOS DA UNIÃO E DE SUAS ENTIDAD	0.000.000	2.042.313,00		
1719.51.0.0	TRANSFERÊNCIAS FINANCEIRAS DO ICMS - DESONERAÇÃO - L.C. Nº 8	0.000.000	14.490,00		
1719.99.0.0	OUTRAS TRANSFERÊNCIAS DE RECURSOS DA UNIÃO E DE SUAS ENTIDAD	0.000.000	2.027.823,00		
1720.00.0.0	TRANSFERÊNCIAS DOS ESTADOS E DO DISTRITO FEDERAL E DE SUAS E	0.000.000		43.650.361,05	
1721.00.0.0	PARTICIPAÇÃO NA RECEITA DOS ESTADOS E DISTRITO FEDERAL	0.000.000	40.371.103,05		
1721.50.0.0	COTA-PARTE DO ICMS	0.000.000	39.759.104,05		
1721.51.0.0	COTA-PARTE DO IPVA	0.000.000	538.100,00		



# PREFEITURA MUNICIPAL DE SIMÕES

RUA JOÃO RAIMUNDO DE OLIVEIRA, SN - CNPJ:06553853/0001-37

Anexo 02

Orçamento Programa - Exercício de 2022

Page 3

## Previsão da Receita

Lei: 704, Data: 29/12/2021

Código	Especificação	F.R.	Desdobramento	SubCategoria Fonte	Categoria Econômica
1721.52.0.0	COTA-PARTE DO IPI - MUNICÍPIOS	0.000.000	1.449,00		
1721.53.0.0	COTA-PARTE DA CONTRIBUIÇÃO DE INTERVENÇÃO NO DOMÍNIO ECONÔMICO	0.000.000	72.450,00		
1724.00.0.0	TRANSFERÊNCIAS DE CONVÊNIOS DOS ESTADOS E DF E DE SUAS ENTID	0.000.000	3.011.634,00		
1724.50.0.0	TRANSFERÊNCIAS DE CONVÊNIOS DOS ESTADOS E DF PARA O SISTEMA	0.000.000	2.434.134,00		
1724.99.0.0	OUTRAS TRANSFERÊNCIAS DE CONVÊNIOS DOS ESTADOS E DF E DE SUA	0.000.000	577.500,00		
1729.00.0.0	OUTRAS TRANSFERÊNCIAS DOS ESTADOS E DISTRITO FEDERAL	0.000.000	267.624,00		
1729.99.0.0	OUTRAS TRANSFERÊNCIAS DOS ESTADOS E DF	0.000.000	267.624,00		
1750.00.0.0	TRANSFERÊNCIAS DE OUTRAS INSTITUIÇÕES PÚBLICAS	0.000.000		8.199.808,27	
1751.00.0.0	TRANSFERÊNCIAS DE RECURSOS DO FUNDO DE MANUTENÇÃO E DESENVOL	0.000.000	8.199.808,27		
1751.50.0.0	TRANSFERÊNCIAS DE RECURSOS DO FUNDO DE MANUTENÇÃO E DESENVOL	0.000.000	8.199.808,27		
1900.00.0.0	OUTRAS RECEITAS CORRENTES	0.000.000		88.599,00	
1920.00.0.0	INDENIZAÇÕES, RESTITUIÇÕES E RESSARCIMENTOS	0.000.000		30.639,00	
1921.00.0.0	INDENIZAÇÕES	0.000.000	16.149,00		
1921.03.0.0	INDENIZAÇÃO POR SINISTRO	0.000.000	1.659,00		
1921.99.0.0	OUTRAS INDENIZAÇÕES	0.000.000	14.490,00		
1922.00.0.0	RESTITUIÇÕES	0.000.000	14.490,00		
1922.99.0.0	OUTRAS RESTITUIÇÕES	0.000.000	14.490,00		
1990.00.0.0	DEMAIS RECEITAS CORRENTES	0.000.000		57.960,00	
1999.00.0.0	OUTRAS RECEITAS CORRENTES	0.000.000	57.960,00		
1999.99.0.0	OUTRAS RECEITAS	0.000.000	57.960,00		
1999.99.2.0	OUTRAS RECEITAS NÃO ARRECADADAS E NÃO PROJETADAS PELA RFB -	0.000.000	57.960,00		
2000.00.0.0	RECEITAS DE CAPITAL	0.000.000			12.235.104,91
2100.00.0.0	OPERAÇÕES DE CRÉDITO	0.000.000		57.960,00	
2110.00.0.0	OPERAÇÕES DE CRÉDITO - MERCADO INTERNO	0.000.000		28.980,00	
2119.00.0.0	OUTRAS OPERAÇÕES DE CRÉDITO - MERCADO INTERNO	0.000.000	28.980,00		
2119.99.0.0	OUTRAS OPERAÇÕES DE CRÉDITO - MERCADO INTERNO	0.000.000	28.980,00		
2120.00.0.0	OPERAÇÕES DE CRÉDITO - MERCADO EXTERNO	0.000.000		28.980,00	
2129.00.0.0	OUTRAS OPERAÇÕES DE CRÉDITO - MERCADO EXTERNO	0.000.000	28.980,00		
2129.99.0.0	OUTRAS OPERAÇÕES DE CRÉDITO - MERCADO EXTERNO	0.000.000	28.980,00		
2200.00.0.0	ALIENAÇÃO DE BENS	0.000.000		829.500,00	
2210.00.0.0	ALIENAÇÃO DE BENS MÓVEIS	0.000.000		249.900,00	
2213.00.0.0	ALIENAÇÃO DE BENS MÓVEIS E SEMOVENTES	0.000.000	249.900,00		
2213.01.0.0	ALIENAÇÃO DE BENS MÓVEIS E SEMOVENTES	0.000.000	249.900,00		
2220.00.0.0	ALIENAÇÃO DE BENS IMÓVEIS	0.000.000		579.600,00	
2221.00.0.0	ALIENAÇÃO DE BENS IMÓVEIS	0.000.000	579.600,00		
2221.01.0.0	ALIENAÇÃO DE BENS IMÓVEIS	0.000.000	579.600,00		
2400.00.0.0	TRANSFERÊNCIAS DE CAPITAL	0.000.000		11.347.644,91	
2410.00.0.0	TRANSFERÊNCIAS DA UNIÃO E DE SUAS ENTIDADES	0.000.000		10.746.645,91	
2411.00.0.0	TRANSFERÊNCIAS DE RECURSOS DO SISTEMA ÚNICO DE SAÚDE - SUS	0.000.000	837.549,57		
2411.50.0.0	TRANSFERÊNCIAS DE RECURSOS DO	0.000.000	837.549,57		

**PREFEITURA MUNICIPAL DE SIMÕES**

RUA JOÃO RAIMUNDO DE OLIVEIRA, SN - CNPJ:06553853/0001-37

Anexo 02

Orçamento Programa - Exercício de 2022

Page 4

**Previsão da Receita****Lei: 704, Data: 29/12/2021**

Código	Especificação	F.R.	Desdobramento	SubCategoria Fonte	Categoria Econômica
	SISTEMA ÚNICO DE SAÚDE – SUS –				
2411.50.1.0	TRANSFERÊNCIAS DE RECURSOS DO BLOCO DE MANUTENÇÃO DAS AÇÕES	0.000.000	837.549,57		
2412.00.0.0	TRANSFERÊNCIAS DE RECURSOS DO FUNDO NACIONAL DO DESENVOLVIME	0.000.000	4.020.350,34		
2412.50.0.0	TRANSFERÊNCIAS DE RECURSOS DESTINADOS A PROGRAMAS DE EDUCAÇÃO	0.000.000	4.020.350,34		
2412.50.1.0	TRANSFERÊNCIAS PARA O PROGRAMA DE APOIO AO TRANSPORTE ESCOLA	0.000.000	4.020.350,34		
2414.00.0.0	TRANSFERÊNCIAS DE CONVÊNIOS DA UNIÃO E DE SUAS ENTIDADES	0.000.000	5.888.746,00		
2414.50.0.0	TRANSFERÊNCIAS DE CONVÊNIOS DA UNIÃO PARA O SISTEMA ÚNICO DE	0.000.000	830.250,00		
2414.51.0.0	TRANSFERÊNCIAS DE CONVÊNIOS DA UNIÃO DESTINADAS A PROGRAMAS	0.000.000	375.291,00		
2414.99.0.0	OUTRAS TRANSFERÊNCIAS DE CONVÊNIOS DA UNIÃO E DE SUAS ENTIDA	0.000.000	4.683.205,00		
2420.00.0.0	TRANSFERÊNCIAS DOS ESTADOS E DO DISTRITO FEDERAL E DE SUAS E	0.000.000		600.999,00	
2422.00.0.0	TRANSFERÊNCIAS DE CONVÊNIOS DOS ESTADOS E DF E DE SUAS ENTID	0.000.000	311.199,00		
2422.51.0.0	TRANSFERÊNCIAS DE CONVÊNIOS DOS ESTADOS DESTINADAS A PROGRAM	0.000.000	131.859,00		
2422.53.0.0	TRANSFERÊNCIAS DE CONVÊNIOS DOS ESTADOS DESTINADAS A PROGRAM	0.000.000	179.340,00		
2429.00.0.0	OUTRAS TRANSFERÊNCIAS DE RECURSOS DOS ESTADOS	0.000.000	289.800,00		
2429.51.0.0	TRANSFERÊNCIAS DE RECURSOS DESTINADOS A PROGRAMAS DE EDUCAÇÃO	0.000.000	72.450,00		
2429.99.0.0	OUTRAS TRANSFERÊNCIAS DE RECURSOS DOS ESTADOS	0.000.000	217.350,00		
9000.00.0.0	(R) DEDUÇÕES DA RECEITA	0.000.000			-11.499.747,00
9500.00.0.0	(R) DEDUÇÕES DO FUNDEB	0.000.000		-11.499.747,00	
9510.00.0.0	(R) DEDUÇÕES DO FUNDEB	0.000.000		-11.499.747,00	
<b>Total das Receitas (exceto Intra-Orçamentárias)</b>					<b>109.298.743,98</b>

<b>Total Geral das Receitas</b>	<b>109.298.743,98</b>
---------------------------------	-----------------------

JOSE WILSON DE CARVALHO  
PREFEITO MUNICIPAL DE SIMOES-PI  
361.899.953-49

VALDECI DE ARAUJO LIMA  
CONTADOR  
216.962.843-68

**PREFEITURA MUNICIPAL DE SIMÕES**

RUA JOÃO RAIMUNDO DE OLIVEIRA, SN - CNPJ:06553853/0001-37

Orçamento Programa - Exercício de 2022

RECEITA CORRENTE LIQUIDA - LC 101, ART. 2, Inciso IV

Quadro 20

Page 1

Lei: 704, Data: 29/12/2021

Código	Especificação	Previsão
1000.00.0.0.0	RECEITAS CORRENTES	
1100.00.0.0.0	IMPOSTOS, TAXAS E CONTRIBUIÇÕES DE MELHORIA	6.180.526,30
1200.00.0.0.0	CONTRIBUIÇÕES	446.775,00
1300.00.0.0.0	RECEITA PATRIMONIAL	1.124.602,50
1600.00.0.0.0	RECEITA DE SERVIÇOS	114.125,65
1700.00.0.0.0	TRANSFERÊNCIAS CORRENTES	100.608.757,62
1900.00.0.0.0	OUTRAS RECEITAS CORRENTES	88.599,00
9500.00.0.0.0	(R) DEDUÇÕES DO FUNDEB	-11.499.747,00
	<b>TOTAL</b>	<b>97.063.639,07</b>

**Percentual de Gastos com Pessoal****Legislativo***Despesa com Pessoal* 2.247.399,00**Deduções**

Categoria	Tipo	Valor	Descrição da Dedução
3.1.90.92.00	NV	28.980,00	DESPESAS DE EXERCÍCIOS ANTERIORES

Total Deduções 28.980,00

Despesa Líquida: 2.218.419,00

Percentual Aplicado: 2,29 %

**Executivo***Despesa com Pessoal* 34.305.844,97**Deduções**

Categoria	Tipo	Valor	Descrição da Dedução
3.1.90.91.00	NV	615.205,00	SENTENÇAS JUDICIAIS
3.1.90.92.00	NV	734.979,00	DESPESAS DE EXERCÍCIOS ANTERIORES
3.1.90.94.00	NV	188.370,00	INDENIZAÇÕES E RESTITUIÇÕES TRABALHISTAS

Total Deduções 1.538.554,00

Despesa Líquida: 32.767.290,97

Percentual Aplicado: 33,76 %



**PREFEITURA MUNICIPAL DE SIMÕES**

RUA JOÃO RAIMUNDO DE OLIVEIRA, SN - CNPJ:06553853/0001-37

Orçamento Programa - Exercício de 2022

RECEITA CORRENTE LIQUIDA - LC 101, ART. 2, Inciso IV

Quadro 20

Page 2

Lei: 704, Data: 29/12/2021

Código	Especificação	Previsão
--------	---------------	----------

*Jose Wilson de Carvalho*

JOSE WILSON DE CARVALHO  
PREFEITO MUNICIPAL DE SIMOES-PI  
361.899.953-49

*Valdeci de Araujo Lima*

VALDECI DE ARAUJO LIMA  
CONTADOR  
216.962.843-68

**PREFEITURA MUNICIPAL DE SIMÕES**

RUA JOÃO RAIMUNDO DE OLIVEIRA, SN - CNPJ:06553853/0001-37

Orçamento Programa - Exercício de 2022

**EVOLUÇÃO DA RECEITA**

(Inc.III, Art.22º)

Page 1

Lei: 704, Data: 29/12/2021

Codigo	Discriminação	Receita Arrecadada			Receita Prevista	
		2018	2019	2020	2021	2022
1000.00.0.0	RECEITAS CORRENTES					
	Sub Total	0,00	0,00	0,00	0,00	0,00
2000.00.0.0	RECEITAS DE CAPITAL					
	Sub Total	0,00	0,00	0,00	0,00	0,00
7000.00.0.0	RECEITAS CORRENTES					
	Sub Total	0,00	0,00	0,00	0,00	0,00
8000.00.0.0	RECEITAS DE CAPITAL					
	Sub Total	0,00	0,00	0,00	0,00	0,00
9000.00.0.0	(R) DEDUCOES DA RECEITA					
	Sub Total	0,00	0,00	0,00	0,00	0,00
<b>TOTAL</b>		<b>0,00</b>	<b>0,00</b>	<b>0,00</b>	<b>0,00</b>	<b>0,00</b>

  
JOSE WILSON DE CARVALHO  
PREFEITO MUNICIPAL DE SIMOES-PI  
361.899.953-49

  
VALDECI DE ARAUJO LIMA  
CONTADOR  
216.962.843-68





# PREFEITURA MUNICIPAL DE SIMÕES

RUA JOÃO RAIMUNDO DE OLIVEIRA, SN

06553853/0001-37

Exercício: 2022

## RECEITA PREVISTA

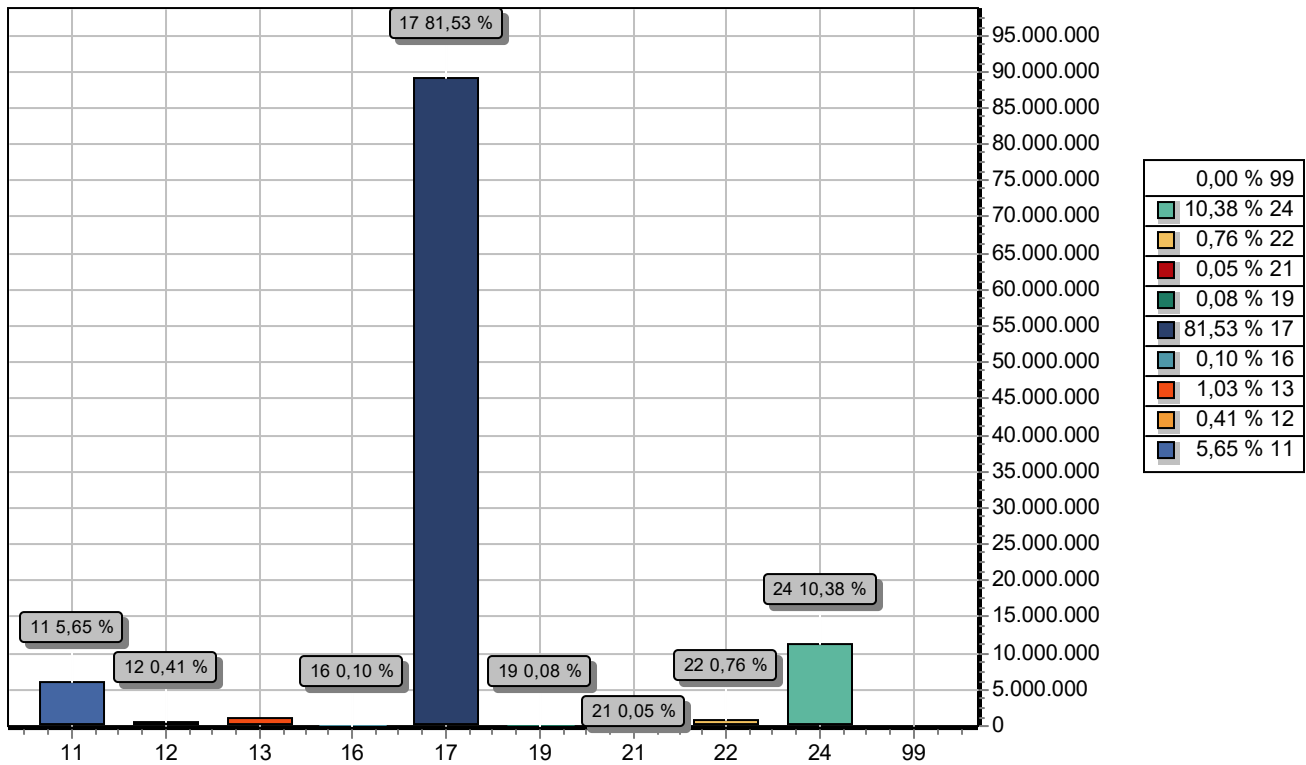

CODIGO		PREVISTO
11	IMPOSTOS, TAXAS E CONTRIBUIÇÕES DE MELHORIA	6.180.526,30
12	CONTRIBUIÇÕES	446.775,00
13	RECEITA PATRIMONIAL	1.124.602,50
16	RECEITA DE SERVIÇOS	114.125,65
17	TRANSFERÊNCIAS CORRENTES	89.109.010,62
19	OUTRAS RECEITAS CORRENTES	88.599,00
21	OPERAÇÕES DE CRÉDITO	57.960,00
22	ALIENAÇÃO DE BENS	829.500,00
24	TRANSFERÊNCIAS DE CAPITAL	11.347.644,91
99	RECURSOS ARRECADADOS EM EXERCÍCIOS ANTERIORES	
TOTAL		109.298.743,98

JOSE WILSON DE CARVALHO  
PREFEITO MUNICIPAL DE SIMOES-PI  
361.899.953-49

VALDECI DE ARAUJO LIMA  
CONTADOR  
216.962.843-68



# PREFEITURA MUNICIPAL DE SIMÕES

RUA JOÃO RAIMUNDO DE OLIVEIRA, SN

06553853/0001-37

Exercício: 2022

## DESPESA ORÇADA POR FUNÇÃO

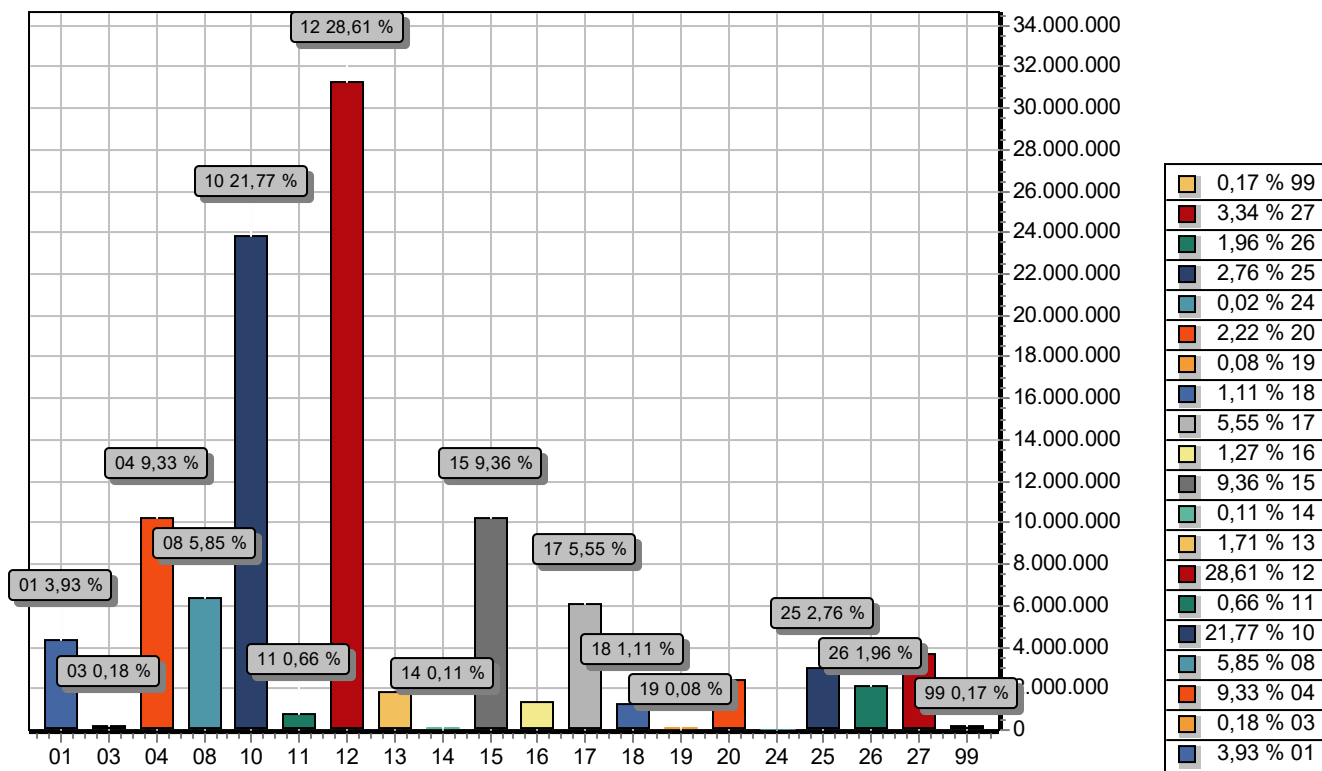

FUNÇÃO	DOTAÇÃO	
01	Legislativa	4.295.569,00
03	Essencial à Justiça	199.962,00
04	Administração	10.200.023,44
08	Assistência Social	6.390.084,20
10	Saúde	23.797.434,07
11	Trabalho	724.500,00
12	Educação	31.265.302,77
13	Cultura	1.873.214,00
14	Direitos da Cidadania	120.750,00
15	Urbanismo	10.230.148,00
16	Habitação	1.384.845,00
17	Saneamento	6.068.527,50
18	Gestão Ambiental	1.218.609,00
19	Ciência e Tecnologia	90.825,00
20	Agricultura	2.423.568,00
24	Comunicações	21.735,00
25	Energia	3.018.750,00
26	Transporte	2.144.037,00
27	Desporto e Lazer	3.649.735,00
99	Reserva de Contingência	181.125,00
<b>TOTAL</b>		<b>109.298.743,98</b>



**PREFEITURA MUNICIPAL DE SIMÕES**

RUA JOÃO RAIMUNDO DE OLIVEIRA, SN

06553853/0001-37

Exercício: 2022

**DESPESA ORÇADA POR FUNÇÃO**

*Jose Wilson de Carvalho*

---

JOSE WILSON DE CARVALHO  
PREFEITO MUNICIPAL DE SIMOES-PI  
361.899.953-49

---

VALDECI DE ARAUJO LIMA  
CONTADOR  
216.962.843-68



# PREFEITURA MUNICIPAL DE SIMÕES

RUA JOÃO RAIMUNDO DE OLIVEIRA, SN

06553853/0001-37

Exercício: 2022

## DESPEZA ORÇADA POR GRUPO

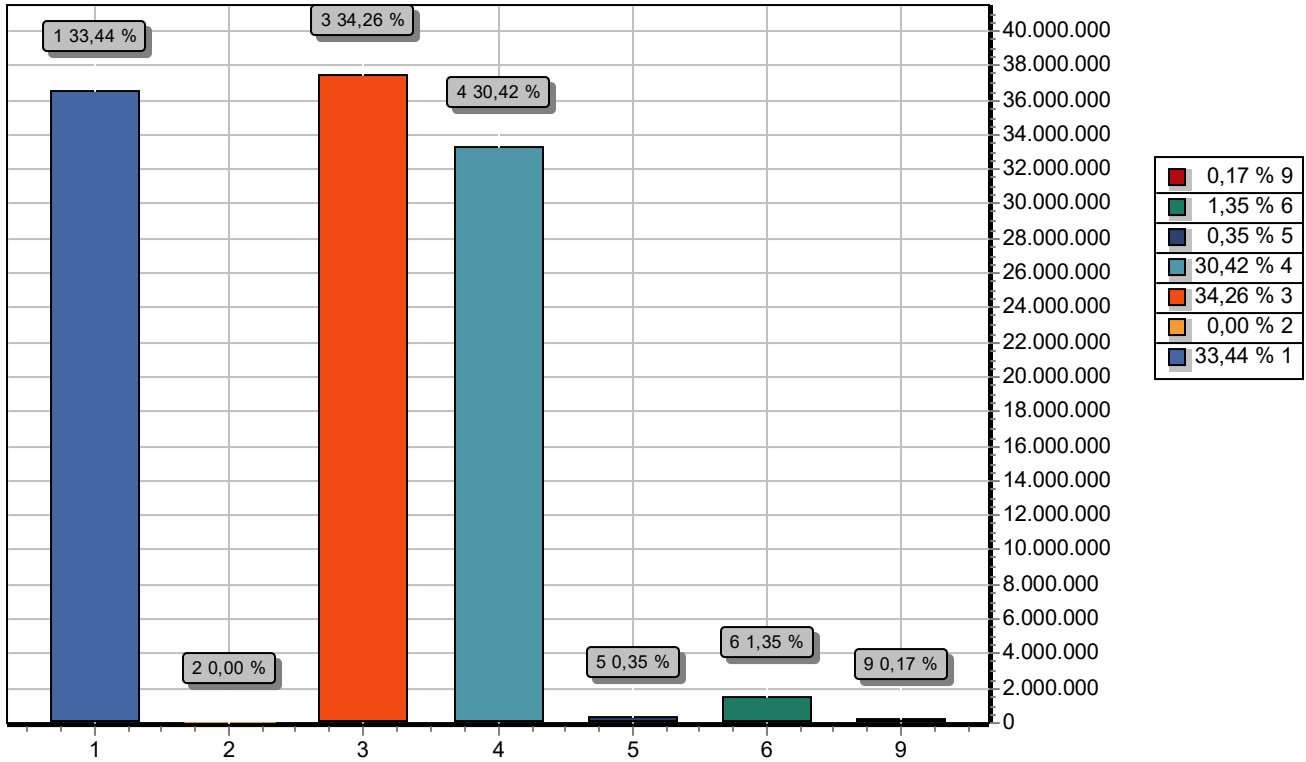

GRUPO		DOTAÇÃO
1	PESSOAL E ENCARGOS SOCIAIS	36.553.243,97
2	JUROS E ENCARGOS DA DÍVIDA	2.898,00
3	OUTRAS DESPESAS CORRENTES	37.450.142,94
4	INVESTIMENTOS	33.251.001,07
5	INVERSÕES FINANCEIRAS	387.450,00
6	AMORTIZAÇÃO DA DÍVIDA	1.472.883,00
9	RESERVA DE CONTINGÊNCIA	181.125,00
TOTAL		109.298.743,98

*Jose Wilson de Carvalho*

JOSE WILSON DE CARVALHO  
PREFEITO MUNICIPAL DE SIMOES-PI  
361.899.953-49

*Valdeci de Araujo Lima*

VALDECI DE ARAUJO LIMA  
CONTADOR  
216.962.843-68